aktien *Research-Report: Alle PDFs einsehen auf paper.traderfox.com*

100 BESTEN DIVIDENDEN-AKTIEN DER WELT

Der TraderFox Dividenden-Check auf aktie.traderfox.com weist jeder Aktie bis zu 15 Punkte zu. Es geht darum festzustellen, ob eine Aktie ein geeigneter Bestandteil eines Dividenden-Portfolios ist, mit dem Ziel, einen passiven, stetigen und wachsenden Zahlungsstrom zu generieren. Das Besondere an unserem Dividenden-Check ist, dass die 15 Kriterien immer im Kontext zu den restlichen Aktien des Marktes betrachtet werden. Nach dem Prinzip: Eine Kennzahl gilt als erfüllt, wenn die Firma darin besser abschneidet als z.B. 65 % aller anderen Firmen des jeweiligen Referenzmarktes.

Geschützte Inhalte - Weitergabe nicht erlaubt.
Nur für Kunden des „TraderFox Morningstar-Datenpakets".

AUF-/ABGESTIEGENE AKTIEN

➞ Diese Aktien sind auf- oder abgestiegen oder haben ihre Position im Ranking signifikant verändert.

Neu in den Top 10

Rang (Vortag)	Rang	Aktie	Wert	Kurs-Uhrzeit	Perf.	Vortages-Perf.
12	10	**Red Electrica Corporacion SA**	15,84 €	21:59 Uhr	+0,00 %	+0,96 %

Aus den Top 10 abgestiegen

Rang (Vortag)	Rang	Aktie	Wert	Kurs-Uhrzeit	Perf.	Vortages-Perf.
10	11	**UPM KYMMENE CORP.**	25,76 €	21:59 Uhr	+0,00 %	+0,62 %

Wichtige Änderungen

Rang (Vortag)	Rang	Rang-Änderung*	Aktie	Kommentar	Wert	Kurs-Uhrzeit	Perf.	Vortages-Perf.
-	52	-	**BALOISE HLDG NA SF 0,10**	Neu in der Rangliste	138,14 CHF	07:23 Uhr	-0,69 %	-1,35 %
-	76	-	**RTL GROUP**	Neu in der Rangliste	30,83 €	21:59 Uhr	+0,00 %	+3,16 %
-	119	-	**Community Bank System**	Neu in der Rangliste	60,48 $	15:30 Uhr	-4,26 %	+7,07 %
-	134	-	**Sempra Energy**	Neu in der Rangliste	126,25 $	16:36 Uhr	+0,00 %	-0,26 %
38	-	-	**ROCHE HLDG AG INH. SF 1**	Aus der Rangliste ausgeschieden	247,87 CHF	07:23 Uhr	-27,18 %	+2,47 %
134	-	-	**FUCHS PETROLUB SE O.N.**	Aus der Rangliste ausgeschieden	30,07 €	21:59 Uhr	+0,00 %	+0,83 %
140	-	-	**Atmos Energy Corp**	Aus der Rangliste ausgeschieden	101,33 $	16:36 Uhr	+0,00 %	+1,62 %
190	-	-	**Cohen & Steers**	Aus der Rangliste ausgeschieden	65,16 $	15:30 Uhr	-3,06 %	-0,24 %
227	-	-	**Carter's**	Aus der Rangliste ausgeschieden	87,49 $	16:36 Uhr	+0,00 %	+3,67 %
238	-	-	**Timken Company (The)**	Aus der Rangliste ausgeschieden	43,19 $	16:36 Uhr	+0,00 %	+2,66 %
225	21	+204	**Watsco**	Um 204 Rangplätze aufgestiegen	177,22 $	15:30 Uhr	+2,31 %	+2,29 %
164	140	+24	**Ameren Corp**	Um 24 Rangplätze aufgestiegen	70,33 $	08:03 Uhr	+0,00 %	-0,35 %
106	94	+12	**Alliant Energy Corp**	Um 12 Rangplätze aufgestiegen	48,29 $	16:36 Uhr	+0,00 %	+0,90 %
217	205	+12	**Kilroy Realty Corp**	Um 12 Rangplätze aufgestiegen	58,72 $	15:30 Uhr	-0,03 %	+0,69 %
123	112	+11	**IDACORP**	Um 11 Rangplätze aufgestiegen	89,71 $	08:03 Uhr	+0,00 %	+0,34 %
128	117	+11	**Southern Company (The)**	Um 11 Rangplätze aufgestiegen	56,28 $	16:36 Uhr	+0,00 %	+0,64 %
150	139	+11	**Mid-America Apartment Communities**	Um 11 Rangplätze aufgestiegen	115,18 $	16:36 Uhr	+0,00 %	+0,07 %
214	203	+11	**EastGroup Properties**	Um 11 Rangplätze aufgestiegen	119,61 $	15:30 Uhr	+1,46 %	+2,45 %
78	68	+10	**Digital Realty Trust**	Um 10 Rangplätze aufgestiegen	141,14 $	16:36 Uhr	+0,00 %	+0,71 %
145	135	+10	**Sonoco Products Company**	Um 10 Rangplätze aufgestiegen	52,25 $	15:30 Uhr	-0,50 %	+1,98 %
166	156	+10	**Eversource Energy**	Um 10 Rangplätze aufgestiegen	78,08 $	08:03 Uhr	+0,00 %	-0,69 %
98	89	+9	**CMS Energy Corp**	Um 9 Rangplätze aufgestiegen	55,93 $	08:03 Uhr	+0,00 %	+0,52 %
155	146	+9	**Essex Property Trust**	Um 9 Rangplätze aufgestiegen	248,86 $	15:30 Uhr	+0,33 %	+0,34 %
193	184	+9	**Portland General Electric Company**	Um 9 Rangplätze aufgestiegen	46,07 $	15:30 Uhr	+2,93 %	+1,36 %
53	46	+7	**Life Storage**	Um 7 Rangplätze aufgestiegen	95,24 $	16:36 Uhr	+0,00 %	+3,48 %
69	62	+7	**Duke Energy Corp**	Um 7 Rangplätze aufgestiegen	85,63 $	16:36 Uhr	+0,00 %	+1,10 %
92	85	+7	**Nextra Energy**	Um 7 Rangplätze aufgestiegen	244,70 $	09:20 Uhr	+0,00 %	+2,91 %
111	104	+7	**Hershey Company (The)**	Um 7 Rangplätze aufgestiegen	134,01 $	16:22 Uhr	+0,00 %	+3,73 %
130	123	+7	**WEC Energy Group**	Um 7 Rangplätze aufgestiegen	88,60 $	16:36 Uhr	+0,00 %	+0,25 %
156	149	+7	**United Bankshares**	Um 7 Rangplätze aufgestiegen	29,76 $	15:30 Uhr	-1,91 %	+8,47 %
183	176	+7	**Hanover Insurance Group (The)**	Um 7 Rangplätze aufgestiegen	102,94 $	15:30 Uhr	+0,00 %	+3,09 %
59	53	+6	**INDITEX INH. EO 0,03**	Um 6 Rangplätze aufgestiegen	25,27 €	21:59 Uhr	+0,00 %	+2,55 %
60	54	+6	**BAYER AG NA O.N.**	Um 6 Rangplätze aufgestiegen	62,13 €	21:59 Uhr	+0,00 %	+1,03 %
120	114	+6	**Garmin Ltd**	Um 6 Rangplätze aufgestiegen	90,91 $	15:30 Uhr	+3,15 %	+1,73 %
154	148	+6	**THALES**	Um 6 Rangplätze aufgestiegen	70,56 €	21:59 Uhr	+0,00 %	+1,84 %
179	173	+6	**FUCHS PETROL.SE VZO O.N.**	Um 6 Rangplätze aufgestiegen	36,11 €	21:59 Uhr	+0,00 %	+1,14 %
47	42	+5	**Extra Space Storage**	Um 5 Rangplätze aufgestiegen	94,69 $	16:36 Uhr	+0,00 %	+2,38 %
66	61	+5	**Mondelez International**	Um 5 Rangplätze aufgestiegen	51,11 $	17:42 Uhr	+0,00 %	+1,53 %
167	162	+5	**Prosperity Bancshares**	Um 5 Rangplätze aufgestiegen	65,27 $	15:30 Uhr	-4,17 %	+4,67 %
198	193	+5	**Apartment Investment and Management Company**	Um 5 Rangplätze aufgestiegen	37,18 $	15:30 Uhr	-0,40 %	-0,64 %
39	44	-5	**Svenska Handelsbanken AB PUBL**	Um 5 Rangplätze abgestiegen	8,59 €	21:59 Uhr	+0,00 %	+4,69 %
64	69	-5	**Maxim Integrated Products**	Um 5 Rangplätze abgestiegen	57,04 $	16:22 Uhr	+0,00 %	-1,10 %
65	70	-5	**Illinois Tool Works**	Um 5 Rangplätze abgestiegen	174,19 $	16:36 Uhr	+0,00 %	+1,81 %
126	131	-5	**Exxon Mobil Corp**	Um 5 Rangplätze abgestiegen	45,42 $	21:32 Uhr	+0,00 %	+0,72 %
170	175	-5	**KeyCorp**	Um 5 Rangplätze abgestiegen	12,29 $	16:22 Uhr	+0,00 %	+7,42 %
178	183	-5	**Blackstone Group (The)**	Um 5 Rangplätze abgestiegen	57,02 $	16:22 Uhr	+0,00 %	+0,44 %
180	185	-5	**Eaton Vance Corp**	Um 5 Rangplätze abgestiegen	37,91 $	15:30 Uhr	-3,14 %	+4,29 %
207	212	-5	**TD Ameritrade Holding Corp**	Um 5 Rangplätze abgestiegen	38,32 $	16:22 Uhr	+0,00 %	+7,81 %
209	214	-5	**Cullen/Frost Bankers**	Um 5 Rangplätze abgestiegen	76,45 $	15:30 Uhr	-3,23 %	+7,16 %
28	34	-6	**3M Company**	Um 6 Rangplätze abgestiegen	159,68 $	18:14 Uhr	+0,00 %	+3,99 %
33	39	-6	**Broadcom**	Um 6 Rangplätze abgestiegen	286,23 $	16:22 Uhr	+0,00 %	+1,98 %
51	57	-6	**Packaging Corp**	Um 6 Rangplätze abgestiegen	100,23 $	16:36 Uhr	+0,00 %	+4,17 %
71	77	-6	**Volvo AB**	Um 6 Rangplätze abgestiegen	12,88 €	21:59 Uhr	+0,00 %	+2,71 %
97	103	-6	**Snap-on**	Um 6 Rangplätze abgestiegen	135,11 $	16:36 Uhr	+0,00 %	-0,58 %
102	108	-6	**T Rowe Price Group**	Um 6 Rangplätze abgestiegen	120,72 $	16:22 Uhr	+0,00 %	+2,01 %
159	165	-6	**Comerica**	Um 6 Rangplätze abgestiegen	37,66 $	16:22 Uhr	+0,00 %	+7,47 %
194	200	-6	**People's United Financial**	Um 6 Rangplätze abgestiegen	11,63 $	15:30 Uhr	-5,29 %	+4,69 %
202	208	-6	**State Street Corp**	Um 6 Rangplätze abgestiegen	62,57 $	16:22 Uhr	+0,00 %	+6,31 %

Rang (Vortag)	Rang	Rang-Änderung*	Aktie	Kommentar	Wert Kurs-Uhrzeit	Perf.	Vortages-Perf.
100	107	-7	**First Industrial Realty Trust**	Um 7 Rangplätze abgestiegen	38,07 $ 15:30 Uhr	+0,16 %	+0,42 %
136	143	-7	**Bank of New York Mellon Corp**	Um 7 Rangplätze abgestiegen	38,04 $ 16:22 Uhr	+0,00 %	+4,55 %
30	38	-8	**AT&T**	Um 8 Rangplätze abgestiegen	31,47 $ 19:06 Uhr	+0,00 %	+3,34 %
48	56	-8	**Cummins**	Um 8 Rangplätze abgestiegen	170,55 $ 16:36 Uhr	+0,00 %	+2,70 %
58	66	-8	**ORKLA NK 1,25**	Um 8 Rangplätze abgestiegen	85,93 NOK 07:23 Uhr	+1,09 %	-
113	121	-8	**International Paper Co**	Um 8 Rangplätze abgestiegen	34,69 $ 16:36 Uhr	+0,00 %	+4,40 %
114	122	-8	**Omnicom Group**	Um 8 Rangplätze abgestiegen	56,19 $ 16:36 Uhr	+0,00 %	+6,88 %
118	126	-8	**Franklin Resources**	Um 8 Rangplätze abgestiegen	18,72 $ 16:36 Uhr	+0,00 %	+2,06 %
121	129	-8	**Huntington Bancshares**	Um 8 Rangplätze abgestiegen	9,25 $ 16:22 Uhr	+0,00 %	+5,90 %
122	130	-8	**Glacier Bancorp**	Um 8 Rangplätze abgestiegen	41,68 $ 15:30 Uhr	-5,38 %	+8,36 %
191	199	-8	**National Instruments Corp**	Um 8 Rangplätze abgestiegen	38,98 $ 16:22 Uhr	+0,00 %	+2,30 %
211	219	-8	**HP**	Um 8 Rangplätze abgestiegen	15,06 $ 21:56 Uhr	+0,00 %	+0,35 %
49	58	-9	**Comcast Corp**	Um 9 Rangplätze abgestiegen	40,27 $ 12:37 Uhr	+0,00 %	+1,04 %
74	83	-9	**FIELMANN AG O.N.**	Um 9 Rangplätze abgestiegen	63,65 € 21:59 Uhr	+0,00 %	+0,79 %
82	91	-9	**Finecobank Banca Fineco SPA**	Um 9 Rangplätze abgestiegen	10,50 € 21:59 Uhr	+0,00 %	+1,43 %
87	96	-9	**Caterpillar**	Um 9 Rangplätze abgestiegen	121,40 $ 16:22 Uhr	+0,00 %	+4,27 %
109	118	-9	**New York Community Capital Trust V (BONUSES)**	Um 9 Rangplätze abgestiegen	10,20 $ 15:30 Uhr	-3,59 %	+6,44 %
133	142	-9	**QUALCOMM**	Um 9 Rangplätze abgestiegen	80,85 $ 18:44 Uhr	+0,00 %	+1,63 %
144	153	-9	**Valero Energy Corp**	Um 9 Rangplätze abgestiegen	69,43 $ 15:22 Uhr	+0,00 %	+2,15 %
163	172	-9	**Hanesbrands**	Um 9 Rangplätze abgestiegen	10,74 $ 16:36 Uhr	+0,00 %	+5,71 %
189	198	-9	**Bank of America Corp**	Um 9 Rangplätze abgestiegen	25,26 $ 17:57 Uhr	+0,00 %	+7,00 %
206	215	-9	**Federal Realty Investment Trust**	Um 9 Rangplätze abgestiegen	80,85 $ 16:36 Uhr	+0,00 %	+0,37 %
110	120	-10	**OGE Energy Corp**	Um 10 Rangplätze abgestiegen	31,89 $ 15:30 Uhr	+1,50 %	-1,29 %
115	125	-10	**Fastenal Company**	Um 10 Rangplätze abgestiegen	40,53 $ 16:36 Uhr	+0,00 %	+2,06 %
186	196	-10	**American Financial Group**	Um 10 Rangplätze abgestiegen	63,66 $ 15:30 Uhr	-5,00 %	+4,47 %
149	160	-11	**Northern Trust Corp**	Um 11 Rangplätze abgestiegen	80,85 $ 16:22 Uhr	+0,00 %	+4,75 %
158	169	-11	**Medical Properties Trust**	Um 11 Rangplätze abgestiegen	18,36 $ 16:36 Uhr	+0,00 %	+0,71 %
90	102	-12	**Interpublic Group of Companies (The)**	Um 12 Rangplätze abgestiegen	18,16 $ 16:36 Uhr	+0,00 %	+3,76 %
125	137	-12	**Best Buy Company**	Um 12 Rangplätze abgestiegen	77,92 $ 16:36 Uhr	+0,00 %	-0,49 %
168	181	-13	**Genuine Parts Company**	Um 13 Rangplätze abgestiegen	85,28 $ 16:36 Uhr	+0,00 %	+6,01 %
142	157	-15	**Southwest Gas Holdings**	Um 15 Rangplätze abgestiegen	75,68 $ 15:30 Uhr	-1,66 %	+2,74 %
85	101	-16	**Ingredion**	Um 16 Rangplätze abgestiegen	85,28 $ 16:36 Uhr	+0,00 %	+3,67 %
143	159	-16	**Ares Capital Corp**	Um 16 Rangplätze abgestiegen	15,43 $ 16:22 Uhr	+0,00 %	+0,88 %
132	150	-18	**First American Financial Corp**	Um 18 Rangplätze abgestiegen	51,04 $ 15:30 Uhr	-3,52 %	+6,37 %
103	127	-24	**Vail Resorts**	Um 24 Rangplätze abgestiegen	208,21 $ 08:03 Uhr	+0,00 %	+5,02 %
135	163	-28	**Morgan Stanley**	Um 28 Rangplätze abgestiegen	45,74 $ 16:22 Uhr	+0,00 %	+7,26 %
124	154	-30	**Agree Realty Corp**	Um 30 Rangplätze abgestiegen	63,06 $ 15:30 Uhr	-3,36 %	+0,87 %

* Eine Rang-Änderung von +5 beudeutet dass sich der Rang um 5 Plätze verbessert hat, beispielsweise wenn eine Aktie vom 6. auf den 1. Platz der Rangliste kommt.

AKTUELLE RANGLISTE

➞ Die bestbewerteten Aktien

Die vollständige Rangliste können Sie auf https://paper.traderfox.com/100-besten-dividendenaktien-weltweit einsehen.

Rang 1 — 13 / 15

ADMIRAL GROUP PLC LS-,001
A0DJ58 |
Financial Services / Insurance - Property & Casualty

23,89
-0,36 %
29.05. 07:23

Dividenden-Rendite:	4 / 4
✓ Durchschnitt 3 Jahre	2,93 %
✓ letztes Geschäftsjahr	3,83 %
✓ erwartet in diesem Jahr	5,45 %
✓ erwartet im nächsten Jahr	5,28 %

Dividenden-Kontinuität:	1 / 2
✓ Dividenden-Kontinuität	2 Jahre
✗ Dividenden-Stetigkeit 10 Jahre	70,00 %

Wachstum:	1 / 2
✗ Dividenden-Wachstum 10 Jahre	0,00 %
✓ Dividenden-Wachstum 5 Jahre	13,70 %

Qualität des Unternehmens:	4 / 4
✓ Stabilität Umsatzwachstum	99,93 %
✓ Finanzverschuldung	8,78 %
✓ Stabilität Nettogewinnmarge	5,10
✓ Ø Eigenkapitalrendite	50,24 %

Rote Flaggen:	3 / 3
⚑ Ausschüttungsquote zu hoch	62
⚑ relative Stärke	73
⚑ hohe Volatilität	92

Die Admiral Group plc ist eine Unternehmensgruppe, die in der Versicherungsbranche mit Fokus auf Kfz-Versicherungen tätig ist.

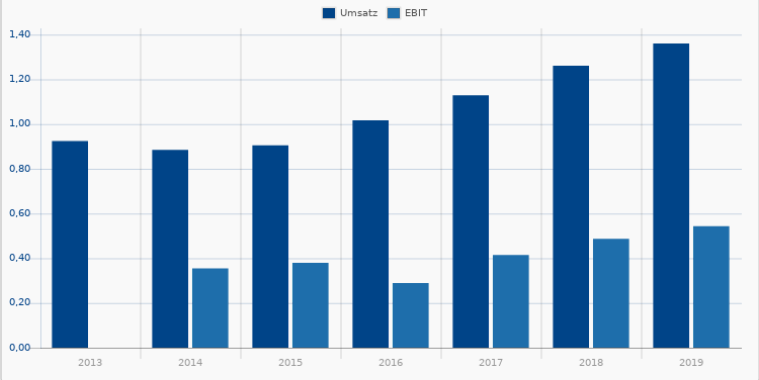

Rang 2 — 13 / 15

Coresite Realty Corp
A1C3R4 | COR
Real Estate / REIT - Office

126,25
+0,00 %
28.05. 16:36

Dividenden-Rendite:	4 / 4
✓ Durchschnitt 3 Jahre	3,29 %
✓ letztes Geschäftsjahr	3,77 %
✓ erwartet in diesem Jahr	3,90 %
✓ erwartet im nächsten Jahr	4,09 %

Dividenden-Kontinuität:	2 / 2
✓ Dividenden-Kontinuität	10 Jahre
✓ Dividenden-Stetigkeit 10 Jahre	100,00 %

Wachstum:	1 / 2
✗ Dividenden-Wachstum 10 Jahre	0,00 %
✓ Dividenden-Wachstum 5 Jahre	26,49 %

Qualität des Unternehmens:	3 / 4
✓ Stabilität Umsatzwachstum	98,85 %
✗ Finanzverschuldung	79,29 %
✓ Stabilität Nettogewinnmarge	5,49
✓ Ø Eigenkapitalrendite	23,00 %

Rote Flaggen:	3 / 3
⚑ Ausschüttungsquote zu hoch	96
⚑ relative Stärke	69
⚑ hohe Volatilität	95

CoreSite Realty Corp. is a real estate investment trust, which engages in the ownership, acquisition, construction and operation of strategically located data centers. The firm also offers collocation and interconnection solutions for networks, cloud services, and industry solutions. The company was founded in 2001 and is headquartered in Denver, CO.

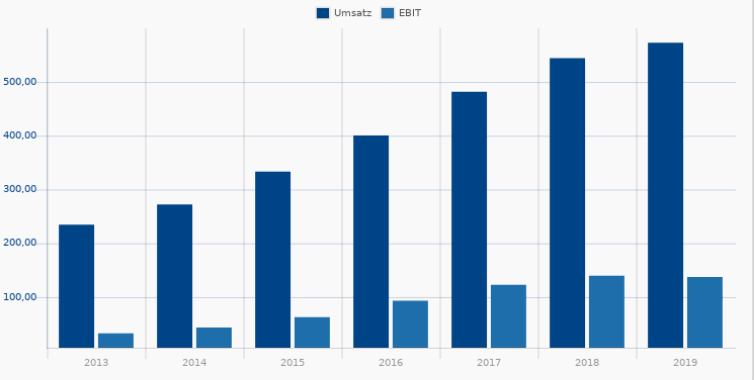

Rang 3

15 / 15

Watsco

885676 | WSO

Technology / Electronics Distribution

174,99

+0,00 %

28.05. 17:55

Dividenden-Rendite:	4 / 4
✓ Durchschnitt 3 Jahre	3,16 %
✓ letztes Geschäftsjahr	3,66 %
✓ erwartet in diesem Jahr	3,99 %
✓ erwartet im nächsten Jahr	4,23 %

Dividenden-Kontinuität:	2 / 2
✓ Dividenden-Kontinuität	6 Jahre
✓ Dividenden-Stetigkeit 10 Jahre	100,00 %

Wachstum:	2 / 2
✓ Dividenden-Wachstum 10 Jahre	12,97 %
✓ Dividenden-Wachstum 5 Jahre	26,19 %

Qualität des Unternehmens:	4 / 4
✓ Stabilität Umsatzwachstum	98,65 %
✓ Finanzverschuldung	14,92 %
✓ Stabilität Nettogewinnmarge	16,71
✓ Ø Eigenkapitalrendite	17,71 %

Rote Flaggen:	3 / 3
⚑ Ausschüttungsquote zu hoch	88
⚑ relative Stärke	68
⚑ hohe Volatilität	98

Watsco, Inc. engages in distribution of air conditioning, heating and refrigeration equipment and related parts.

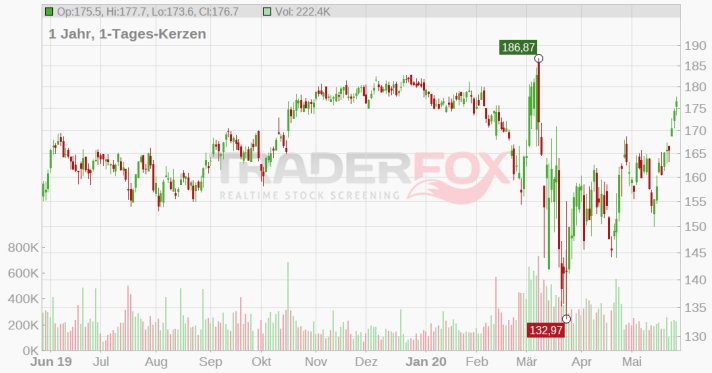

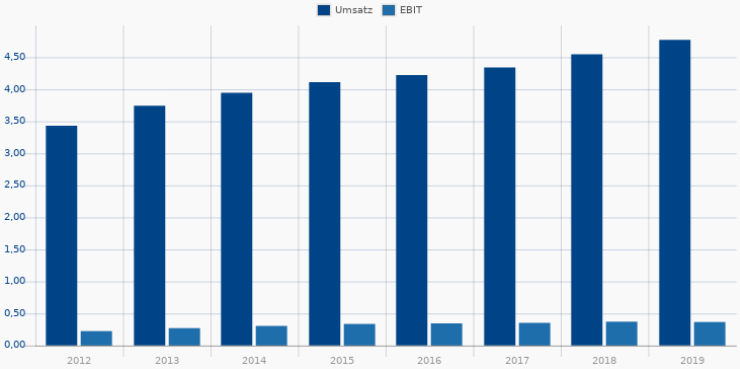

Rang 4

13 / 15

ABBVIE

A1J84E | ABBV

Healthcare / Drug Manufacturers - Major

91,04

+0,00 %

28.05. 13:17

Dividenden-Rendite:	4 / 4
✓ Durchschnitt 3 Jahre	3,82 %
✓ letztes Geschäftsjahr	4,70 %
✓ erwartet in diesem Jahr	5,19 %
✓ erwartet im nächsten Jahr	5,70 %

Dividenden-Kontinuität:	2 / 2
✓ Dividenden-Kontinuität	8 Jahre
✓ Dividenden-Stetigkeit 10 Jahre	70,00 %

Wachstum:	1 / 2
✗ Dividenden-Wachstum 10 Jahre	0,00 %
✓ Dividenden-Wachstum 5 Jahre	20,86 %

Qualität des Unternehmens:	3 / 4
✓ Stabilität Umsatzwachstum	98,20 %
✗ Finanzverschuldung	74,88 %
✓ Stabilität Nettogewinnmarge	8,27
✓ Ø Eigenkapitalrendite	85,50 %

Rote Flaggen:	3 / 3
⚑ Ausschüttungsquote zu hoch	88
⚑ relative Stärke	74
⚑ hohe Volatilität	94

AbbVie Inc. ist ein Pharmaunternehmen, das sich besonders auf Bereiche mit hohem medizinischem Bedarf konzentriert. Zu den wichtigsten Forschungsgebieten zählen Hepatitis C, Krebs, Immun-, Nieren- und Nervenerkrankungen sowie Frauengesundheit. Die erfolgreichsten bereits erhältlichen Produkte sind Humira, AndroGel, Lupron, Creon, Synthroid, Synagis, Kaletra und Norvir.

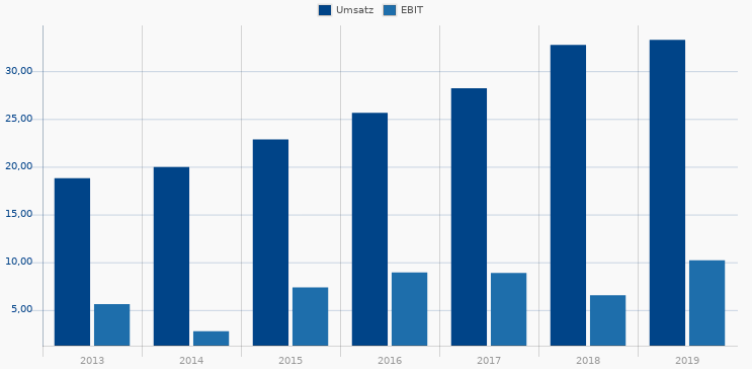

Rang 5

13 / 15

BRIT.AMER.TOBACCO LS-,25

32,63
-1,22 %
29.05. 07:32

916018 |
Consumer Defensive / Tobacco

Dividenden-Rendite:	4 / 4
✓ Durchschnitt 3 Jahre	6,25 %
✓ letztes Geschäftsjahr	6,21 %
✓ erwartet in diesem Jahr	6,69 %
✓ erwartet im nächsten Jahr	7,09 %

Dividenden-Kontinuität:	2 / 2
✓ Dividenden-Kontinuität	20 Jahre
✓ Dividenden-Stetigkeit 10 Jahre	100,00 %

Wachstum:	2 / 2
✓ Dividenden-Wachstum 10 Jahre	8,46 %
✓ Dividenden-Wachstum 5 Jahre	6,98 %

Qualität des Unternehmens:	2 / 4
✓ Stabilität Umsatzwachstum	98,07 %
✗ Finanzverschuldung	32,17 %
✗ Stabilität Nettogewinnmarge	0,94
✓ Ø Eigenkapitalrendite	56,15 %

Rote Flaggen:	3 / 3
Ausschüttungsquote zu hoch	67
relative Stärke	76
hohe Volatilität	77

Die British American Tobacco Plc ist einer der international grössten Hersteller von Tabakprodukten. Zur Unternehmensgruppe gehören über 200 Zigarettenmarken wie unter anderem: Dunhill, Kent, Lucky Strike, Pall Mall, Gauloises Blondes sowie HB. Darüber hinaus werden auch Zigarren, Pfeifentabak, Feinschnitttabak zum Selberdrehen der Zigaretten wie auch Snus hergestellt.

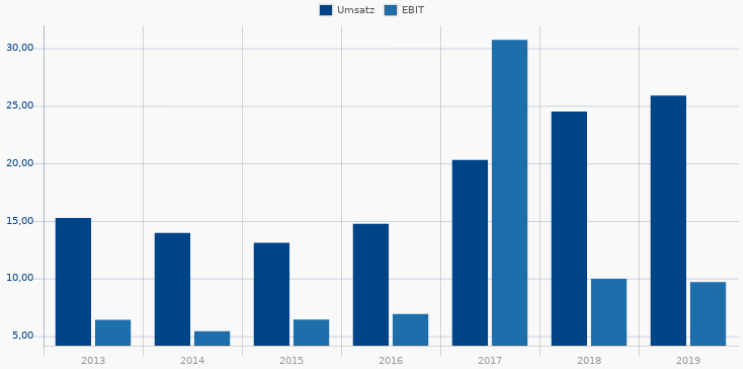

Rang 6

13 / 15

AHOLD DELHAIZE,KON.EO-,01

22,57
+0,00 %
28.05. 21:59

A2ANT0 | AHOG
Consumer Defensive / Grocery Stores

Dividenden-Rendite:	4 / 4
✓ Durchschnitt 3 Jahre	3,44 %
✓ letztes Geschäftsjahr	4,43 %
✓ erwartet in diesem Jahr	3,63 %
✓ erwartet im nächsten Jahr	3,83 %

Dividenden-Kontinuität:	2 / 2
✓ Dividenden-Kontinuität	6 Jahre
✓ Dividenden-Stetigkeit 10 Jahre	100,00 %

Wachstum:	2 / 2
✓ Dividenden-Wachstum 10 Jahre	15,83 %
✓ Dividenden-Wachstum 5 Jahre	15,81 %

Qualität des Unternehmens:	2 / 4
✓ Stabilität Umsatzwachstum	92,87 %
✗ Finanzverschuldung	37,22 %
✓ Stabilität Nettogewinnmarge	5,35
✗ Ø Eigenkapitalrendite	11,92 %

Rote Flaggen:	3 / 3
Ausschüttungsquote zu hoch	58
relative Stärke	71
hohe Volatilität	94

Ahold Delhaize N.V. ist ein international tätiger Einzelhandelskonzern mit Hauptsitz in den Niederlanden (Amsterdam). Ahold Delhaize bedient seine Kunden direkt über regionale Supermärkte oder indirekt über einen Online-Foodservice. In Europa ist der Konzern vorwiegend in den Niederlanden, in Belgien, Tschechien und der Slowakei sowie in Schweden, Norwegen, dem Baltikum und Portugal präsent.

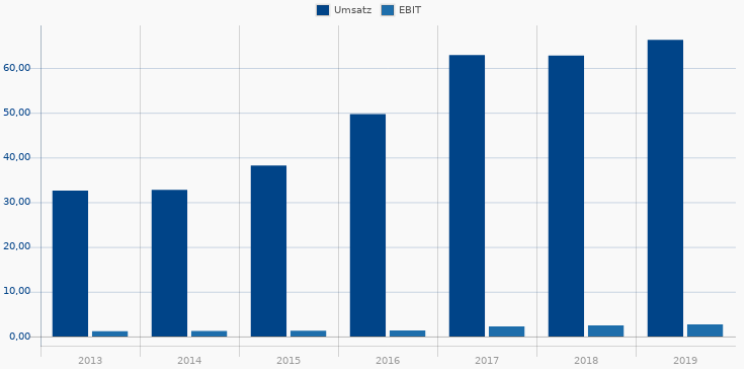

Rang 7

14 / 15

MSC Industrial Direct Co

898493 | MSM

Industrials / Industrial Distribution

70,33
+0,00 %
28.05. 16:36

Dividenden-Rendite:	4 / 4
✓ Durchschnitt 3 Jahre	3,16 %
✓ letztes Geschäftsjahr	3,75 %
✓ erwartet in diesem Jahr	7,86 %
✓ erwartet im nächsten Jahr	4,45 %

Dividenden-Kontinuität:	2 / 2
✓ Dividenden-Kontinuität	3 Jahre
✓ Dividenden-Stetigkeit 10 Jahre	100,00 %

Wachstum:	2 / 2
✓ Dividenden-Wachstum 10 Jahre	12,68 %
✓ Dividenden-Wachstum 5 Jahre	14,87 %

Qualität des Unternehmens:	3 / 4
✗ Stabilität Umsatzwachstum	87,61 %
✓ Finanzverschuldung	19,12 %
✓ Stabilität Nettogewinnmarge	9,82
✓ Ø Eigenkapitalrendite	20,24 %

Rote Flaggen:	3 / 3
⚑ Ausschüttungsquote zu hoch	76
⚑ relative Stärke	56
⚑ hohe Volatilität	93

MSC Industrial Direct Co., Inc. engages in the distribution of metalworking, and maintenance, repair, and operations products and services to manufacturing companies.

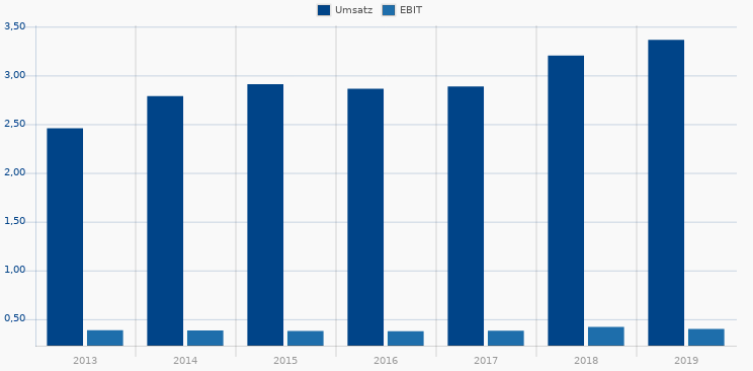

Rang 8

13 / 15

Salmar ASA

A0MR2G |

Consumer Defensive / Farm Products

439,62
+0,19 %
29.05. 07:23

Dividenden-Rendite:	4 / 4
✓ Durchschnitt 3 Jahre	4,93 %
✓ letztes Geschäftsjahr	5,24 %
✓ erwartet in diesem Jahr	4,55 %
✓ erwartet im nächsten Jahr	5,18 %

Dividenden-Kontinuität:	0 / 2
✗ Dividenden-Kontinuität	0 Jahre
✗ Dividenden-Stetigkeit 10 Jahre	90,00 %

Wachstum:	2 / 2
✓ Dividenden-Wachstum 10 Jahre	26,45 %
✓ Dividenden-Wachstum 5 Jahre	18,13 %

Qualität des Unternehmens:	4 / 4
✓ Stabilität Umsatzwachstum	97,93 %
✓ Finanzverschuldung	20,92 %
✓ Stabilität Nettogewinnmarge	3,87
✓ Ø Eigenkapitalrendite	33,81 %

Rote Flaggen:	3 / 3
⚑ Ausschüttungsquote zu hoch	79
⚑ relative Stärke	65
⚑ hohe Volatilität	52

SalMar ASA ist einer der größten Produzenten von Zuchtlachsen in Norwegen. Das Unternehmen wurde 1991 gegründet und hält rund 100 Lizenzen zur Zucht von atlantischem Lachs in Norwegen. Die Aquafarmen befinden sich zum Großteil in Zentralnorwegen (Trøndelag und Nordmøre), weitere Aquakulturen werden im Norden Norwegens (Troms und Finnmark) betrieben. SalMar ASA hält außerdem Beteiligungen an großen Lachsproduzenten in Island und Großbritannien.

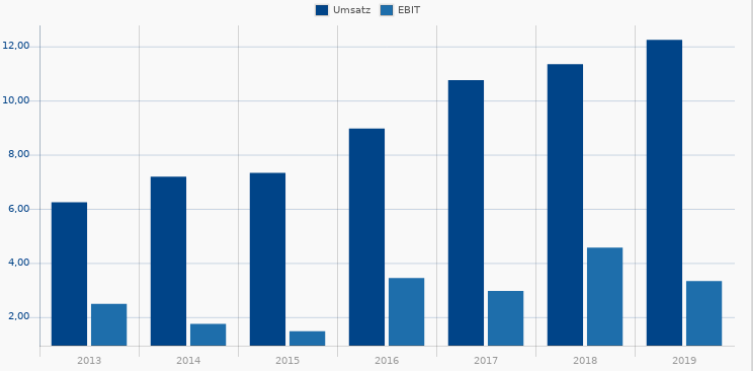

Rang 9

14 / 15

Progressive Corp

865496 | PGR

Financial Services / Insurance - Property & Casualty

76,42
+0,00 %
28.05. 16:22

Dividenden-Rendite: 4 / 4

- ✓ Durchschnitt 3 Jahre 2,57 %
- ✓ letztes Geschäftsjahr 2,94 %
- ✓ erwartet in diesem Jahr 3,47 %
- ✓ erwartet im nächsten Jahr 3,59 %

Dividenden-Kontinuität: 1 / 2

- ✗ Dividenden-Kontinuität 2 Jahre
- ✓ Dividenden-Stetigkeit 10 Jahre 100,00 %

Wachstum: 2 / 2

- ✓ Dividenden-Wachstum 10 Jahre 30,15 %
- ✓ Dividenden-Wachstum 5 Jahre 26,81 %

Qualität des Unternehmens: 4 / 4

- ✓ Stabilität Umsatzwachstum 98,02 %
- ✓ Finanzverschuldung 8,03 %
- ✓ Stabilität Nettogewinnmarge 3,49
- ✓ Ø Eigenkapitalrendite 21,97 %

Rote Flaggen: 3 / 3

- ⚑ Ausschüttungsquote zu hoch 67
- ⚑ relative Stärke 53
- ⚑ hohe Volatilität 96

Progressive Corp. ist einer der führenden Anbieter von Kfz-Versicherungen in den USA. Die Holding-Gesellschaft wurde im Jahr 1965 gegründet und hat bis heute ein Netz aus über 450 Zweigniederlassungen mit mehr als 25.000 unabhängigen Versicherungsmaklern in allen US-Bundesstaaten aufgebaut. Das Portfolio des Unternehmens bedient hauptsächlich Privatkunden sowie kleinere Gewerbekunden.

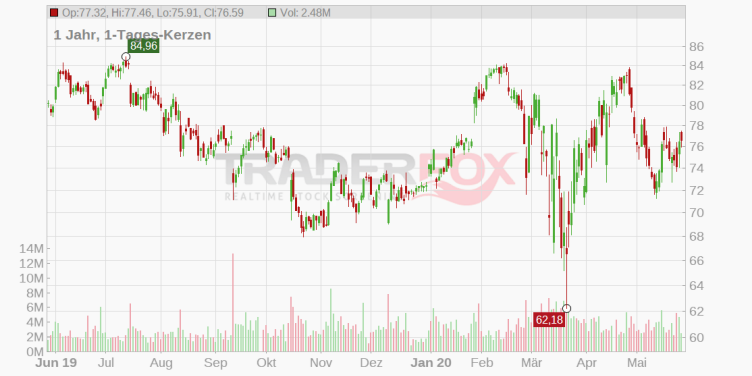

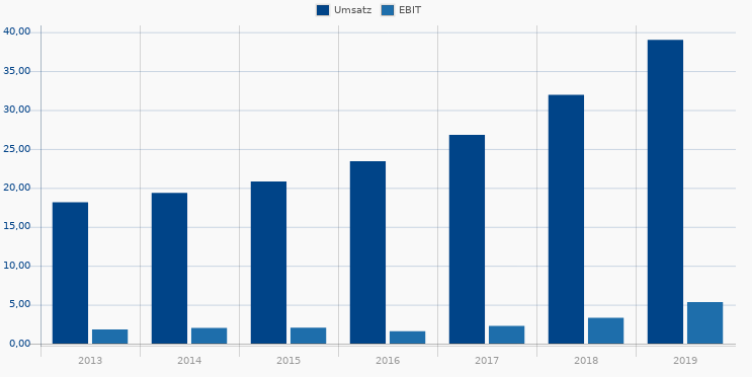

Rang 10

12 / 15

Red Electrica Corporacion SA

A2ANA3 | RE21

Utilities / Utilities - Regulated Electric

15,84
+0,00 %
28.05. 21:59

Dividenden-Rendite: 4 / 4

- ✓ Durchschnitt 3 Jahre 5,88 %
- ✓ letztes Geschäftsjahr 6,21 %
- ✓ erwartet in diesem Jahr 6,38 %
- ✓ erwartet im nächsten Jahr 6,32 %

Dividenden-Kontinuität: 2 / 2

- ✓ Dividenden-Kontinuität 21 Jahre
- ✓ Dividenden-Stetigkeit 10 Jahre 100,00 %

Wachstum: 2 / 2

- ✓ Dividenden-Wachstum 10 Jahre 11,35 %
- ✓ Dividenden-Wachstum 5 Jahre 8,21 %

Qualität des Unternehmens: 2 / 4

- ✗ Stabilität Umsatzwachstum 79,18 %
- ✗ Finanzverschuldung 50,96 %
- ✓ Stabilität Nettogewinnmarge 18,74
- ✓ Ø Eigenkapitalrendite 22,12 %

Rote Flaggen: 2 / 3

- ⚑ Ausschüttungsquote zu hoch 78
- ⚑ relative Stärke 28
- ⚑ hohe Volatilität 91

Red Electrica Corporation S.A. ist eine Unternehmensgruppe, die im Bereich Energieversorgung und Telekommunikation tätig ist. Durch die Tochtergesellschaft Red Eléctrica de España ist der Konzern Haupteigentümer des spanischen Hochspannungsleitungsnetzes und für die technische Verwaltung des spanischen Stromnetzes verantwortlich.

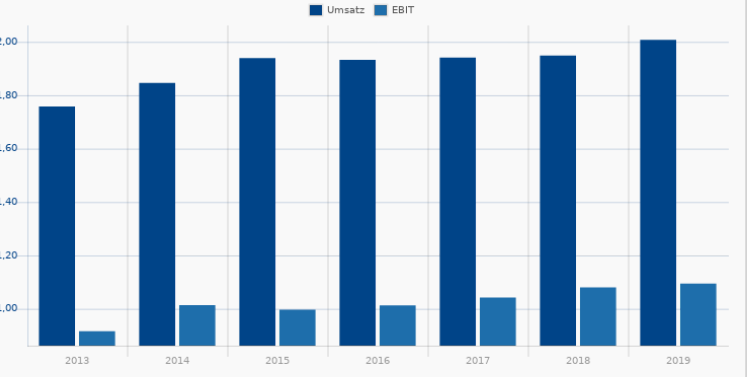

Rang 11

13 / 15

UPM KYMMENE CORP.

881026 | RPL

Basic Materials / Paper & Paper Products

25,760 €
+0,00 %
28.05. 21:59

Dividenden-Rendite: 4 / 4

Durchschnitt 3 Jahre	4,85 %
letztes Geschäftsjahr	5,05 %
erwartet in diesem Jahr	5,05 %
erwartet im nächsten Jahr	5,05 %

Dividenden-Kontinuität: 2 / 2

Dividenden-Kontinuität	11 Jahre
Dividenden-Stetigkeit 10 Jahre	100,00 %

Wachstum: 2 / 2

Dividenden-Wachstum 10 Jahre	11,19 %
Dividenden-Wachstum 5 Jahre	13,18 %

Qualität des Unternehmens: 2 / 4

Stabilität Umsatzwachstum	54,90 %
Finanzverschuldung	8,81 %
Stabilität Nettogewinnmarge	5,33
Ø Eigenkapitalrendite	12,23 %

Rote Flaggen: 3 / 3

Ausschüttungsquote zu hoch	65
relative Stärke	76
hohe Volatilität	72

UPM-Kymmene Oyj ist ein finnischer Hersteller von Papier-, Zellstoff- und Holzprodukten und zählt weltweit zu den führenden Forst- und Papierunternehmen. Spezialisiert ist die Gesellschaft dabei auf Magazin- und Zeitungsdruckpapiere, Fein- und Spezialpapiere, Etiketten und Aufkleber, Furnier- und Sperrholzprodukte sowie Veredelungs- und Holzprodukte für Innen- und Außenräume.

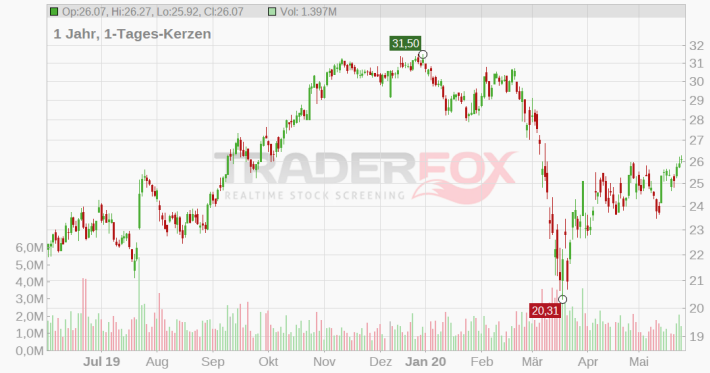

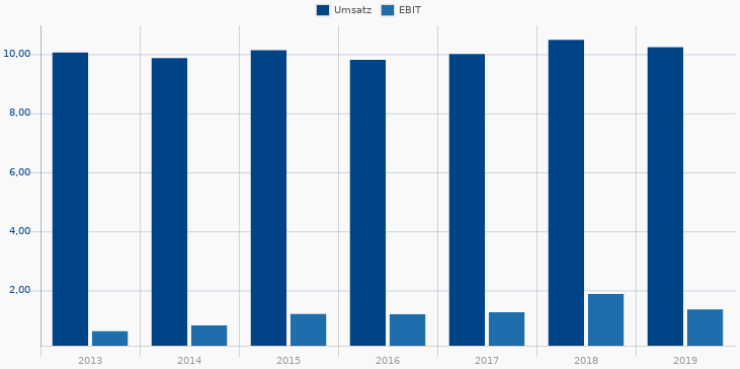

Rang 12

12 / 15

TFS Financial Corp

A0MQV6 | TFSL

Financial Services / Banks - Regional - US

15,50
-3,06 %
28.05. 15:30

Dividenden-Rendite: 4 / 4

Durchschnitt 3 Jahre	4,88 %
letztes Geschäftsjahr	6,43 %
erwartet in diesem Jahr	7,09 %
erwartet im nächsten Jahr	7,41 %

Dividenden-Kontinuität: 2 / 2

Dividenden-Kontinuität	6 Jahre
Dividenden-Stetigkeit 10 Jahre	70,00 %

Wachstum: 2 / 2

Dividenden-Wachstum 10 Jahre	14,65 %
Dividenden-Wachstum 5 Jahre	70,88 %

Qualität des Unternehmens: 2 / 4

Stabilität Umsatzwachstum	-25,31 %
Finanzverschuldung	26,79 %
Stabilität Nettogewinnmarge	16,79
Ø Eigenkapitalrendite	4,69 %

Rote Flaggen: 2 / 3

Ausschüttungsquote zu hoch	97
relative Stärke	47
hohe Volatilität	94

TFS Financial Corp. is a holding company, which engages in the provision of retail consumer banking services. It offers mortgage lending, deposit gathering, and other insignificant financial services. The company was founded in 1938 and is headquartered in Cleveland, OH.

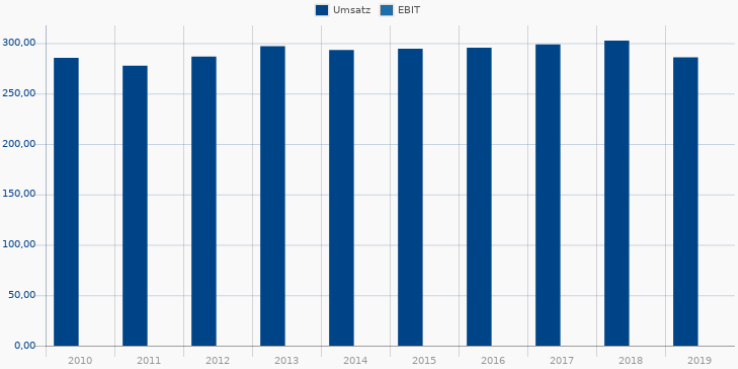

Rang 13 | 12 / 15

KONE CORP.(NEW) B O.N.

A0ET4X | KC4

Industrials / Diversified Industrials

61,370 €
+0,00 %
28.05. 21:59

Dividenden-Rendite: 2 / 4

✗ Durchschnitt 3 Jahre	2,72 %
✓ letztes Geschäftsjahr	2,77 %
✓ erwartet in diesem Jahr	2,79 %
✗ erwartet im nächsten Jahr	2,93 %

Dividenden-Kontinuität: 2 / 2

✓ Dividenden-Kontinuität	35 Jahre
✓ Dividenden-Stetigkeit 10 Jahre	100,00 %

Wachstum: 2 / 2

✓ Dividenden-Wachstum 10 Jahre	17,99 %
✓ Dividenden-Wachstum 5 Jahre	7,21 %

Qualität des Unternehmens: 3 / 4

✗ Stabilität Umsatzwachstum	88,83 %
✓ Finanzverschuldung	6,37 %
✓ Stabilität Nettogewinnmarge	9,42
✓ Ø Eigenkapitalrendite	35,23 %

Rote Flaggen: 3 / 3

⚑ Ausschüttungsquote zu hoch	85
⚑ relative Stärke	83
⚑ hohe Volatilität	98

KONE zählt zu den weltweit führenden Unternehmen in der Aufzugs- und Rolltreppenbranche. Das Angebot der Gesellschaft umfasst neben Aufzügen und Rolltreppen auch Tor-, Tür- und Verladesysteme, automatisch betriebene Türen, Überladebrücken, Schranken sowie Lösungen für Modernisierung und Instandhaltung.

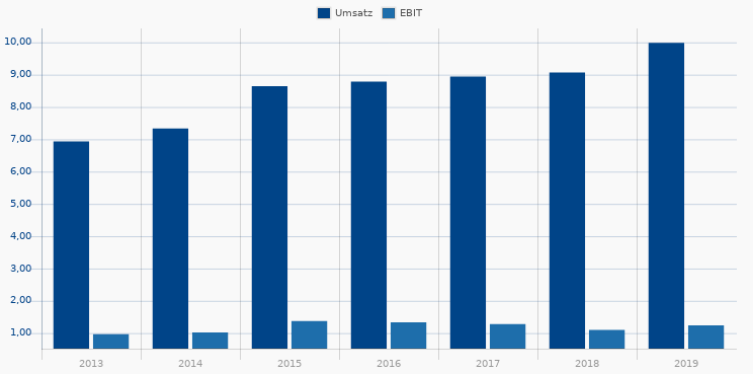

Rang 14 | 13 / 15

Juniper Networks

923889 | JNPR

Technology / Communication Equipment

23,75
+0,00 %
28.05. 16:22

Dividenden-Rendite: 4 / 4

✓ Durchschnitt 3 Jahre	2,64 %
✓ letztes Geschäftsjahr	3,20 %
✓ erwartet in diesem Jahr	3,37 %
✓ erwartet im nächsten Jahr	3,37 %

Dividenden-Kontinuität: 2 / 2

✓ Dividenden-Kontinuität	6 Jahre
✓ Dividenden-Stetigkeit 10 Jahre	60,00 %

Wachstum: 1 / 2

✗ Dividenden-Wachstum 10 Jahre	0,00 %
✓ Dividenden-Wachstum 5 Jahre	30,60 %

Qualität des Unternehmens: 3 / 4

✗ Stabilität Umsatzwachstum	-75,37 %
✓ Finanzverschuldung	20,84 %
✓ Stabilität Nettogewinnmarge	3,71
✓ Ø Eigenkapitalrendite	10,27 %

Rote Flaggen: 3 / 3

⚑ Ausschüttungsquote zu hoch	82
⚑ relative Stärke	52
⚑ hohe Volatilität	97

Juniper Networks Inc. ist ein US-Netzwerkausrüster. Im Vordergrund der Unternehmensaktivitäten stehen die Entwicklung, die Produktion und der Vertrieb von Technologielösungen, die von Internetanbietern und Telekommunikationsunternehmen zur Verbesserung der Netzwerk-Infrastruktur verwendet werden. Die Angebotspalette umfasst Produkte aus den Bereichen Routing, Switching, Anwendungsbeschleunigung, Sicherheit und Benutzerkontrolle.

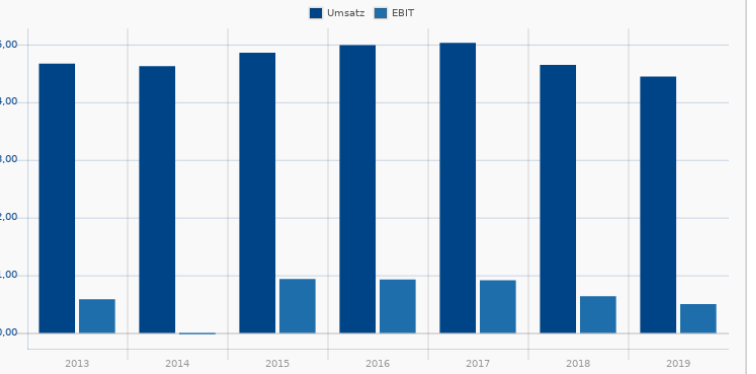

Rang 15

14 / 15

Elisa OYJ

615402 | EIA

Communication Services / Telecom Services

54,20
+0,00 %
28.05. 21:59

Dividenden-Rendite:	4 / 4
✓ Durchschnitt 3 Jahre	3,23 %
✓ letztes Geschäftsjahr	3,41 %
✓ erwartet in diesem Jahr	3,60 %
✓ erwartet im nächsten Jahr	3,69 %

Dividenden-Kontinuität:	2 / 2
✓ Dividenden-Kontinuität	8 Jahre
✓ Dividenden-Stetigkeit 10 Jahre	100,00 %

Wachstum:	2 / 2
✓ Dividenden-Wachstum 10 Jahre	10,53 %
✓ Dividenden-Wachstum 5 Jahre	6,98 %

Qualität des Unternehmens:	3 / 4
✓ Stabilität Umsatzwachstum	95,19 %
✗ Finanzverschuldung	43,92 %
✓ Stabilität Nettogewinnmarge	13,83
✓ Ø Eigenkapitalrendite	28,67 %

Rote Flaggen:	3 / 3
⚑ Ausschüttungsquote zu hoch	82
⚑ relative Stärke	88
⚑ hohe Volatilität	82

Elisa Oyj ist ein finnisches Telekommunikationsunternehmen. Der Konzern entwickelt, produziert und vertreibt neuartige Servicedienstleistungen im Bereich Networking. Als einer der führenden nordischen Dienstleister operiert das Unternehmen in Finnland, Schweden und Dänemark, im Baltikum sowie in Russland.

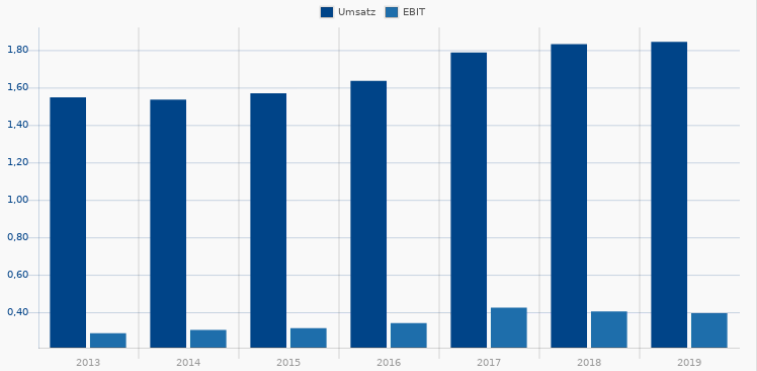

Rang 16

14 / 15

Flowers Foods

632326 | FLO

Consumer Defensive / Packaged Foods

23,26
+0,00 %
28.05. 16:22

Dividenden-Rendite:	4 / 4
✓ Durchschnitt 3 Jahre	3,05 %
✓ letztes Geschäftsjahr	3,22 %
✓ erwartet in diesem Jahr	3,40 %
✓ erwartet im nächsten Jahr	3,44 %

Dividenden-Kontinuität:	2 / 2
✓ Dividenden-Kontinuität	18 Jahre
✓ Dividenden-Stetigkeit 10 Jahre	100,00 %

Wachstum:	2 / 2
✓ Dividenden-Wachstum 10 Jahre	9,60 %
✓ Dividenden-Wachstum 5 Jahre	9,11 %

Qualität des Unternehmens:	3 / 4
✓ Stabilität Umsatzwachstum	91,96 %
✗ Finanzverschuldung	40,43 %
✓ Stabilität Nettogewinnmarge	9,98
✓ Ø Eigenkapitalrendite	13,42 %

Rote Flaggen:	3 / 3
⚑ Ausschüttungsquote zu hoch	89
⚑ relative Stärke	60
⚑ hohe Volatilität	97

Flowers Foods, Inc. engages in the manufacture and sale of bakery products. The firm offers bakery foods for retail and food service customers in the United States. Its brands include Nature's Own, Dave's Killer Bread, Canyon Bakehouse, Tastykake, and Merita. The company was founded by William Howard Flowers, Sr. and Joseph Hampton Flowers, Jr. in 1919 and is headquartered in Thomasville, GA.

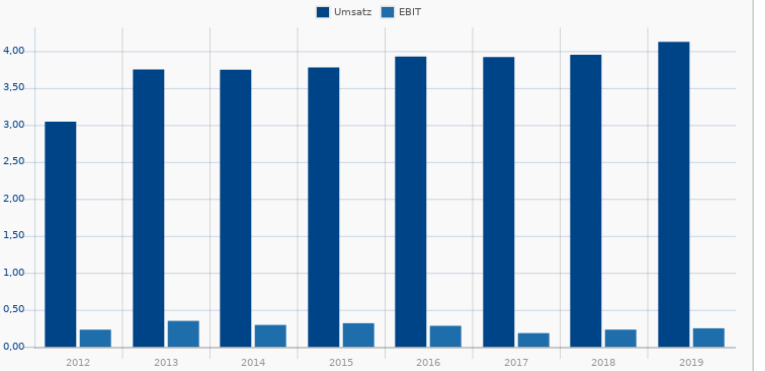

Rang 17

13 / 15

Verizon Communications

868402 | VZ

Communication Services / Telecom Services

55,66
+0,00 %
28.05. 16:22

Dividenden-Rendite: 4 / 4

✓ Durchschnitt 3 Jahre	4,28 %
✓ letztes Geschäftsjahr	4,37 %
✓ erwartet in diesem Jahr	4,46 %
✓ erwartet im nächsten Jahr	4,55 %

Dividenden-Kontinuität: 2 / 2

✓ Dividenden-Kontinuität	35 Jahre
✓ Dividenden-Stetigkeit 10 Jahre	100,00 %

Wachstum: 2 / 2

✓ Dividenden-Wachstum 10 Jahre	2,68 %
✓ Dividenden-Wachstum 5 Jahre	2,43 %

Qualität des Unternehmens: 2 / 4

✗ Stabilität Umsatzwachstum	28,31 %
✗ Finanzverschuldung	45,64 %
✓ Stabilität Nettogewinnmarge	3,15
✓ Ø Eigenkapitalrendite	69,91 %

Rote Flaggen: 3 / 3

Ausschüttungsquote zu hoch	78
relative Stärke	57
hohe Volatilität	99

Verizon Communications Inc. ist ein weltweit führender Telekommunikationsanbieter in den Bereichen Mobilfunk, Internet und Festnetz. Das Unternehmen zählt zu einem der größten US-amerikanischen Mobilfunkanbieter, mit über 100 Millionen Kunden allein auf dem amerikanischen Mobilfunkmarkt.

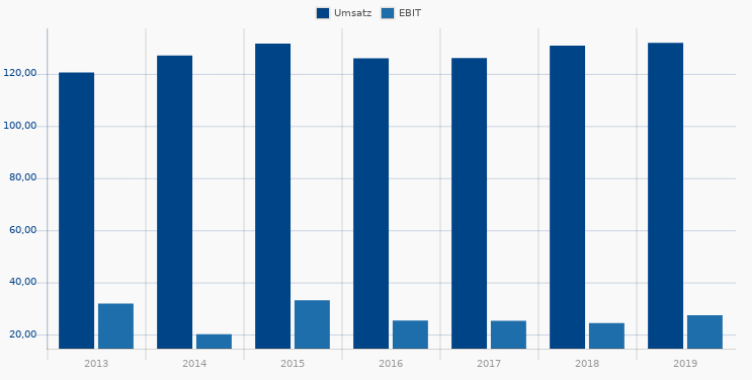

Rang 18

12 / 15

Gjensidige Forsikring Asa

A1C47M |

Financial Services / Insurance - Diversified

178,07
-0,07 %
29.05. 07:23

Dividenden-Rendite: 4 / 4

✓ Durchschnitt 3 Jahre	4,01 %
✓ letztes Geschäftsjahr	4,07 %
✓ erwartet in diesem Jahr	4,77 %
✓ erwartet im nächsten Jahr	5,02 %

Dividenden-Kontinuität: 1 / 2

✗ Dividenden-Kontinuität	0 Jahre
✓ Dividenden-Stetigkeit 10 Jahre	100,00 %

Wachstum: 1 / 2

✗ Dividenden-Wachstum 10 Jahre	0,00 %
✓ Dividenden-Wachstum 5 Jahre	4,21 %

Qualität des Unternehmens: 3 / 4

✗ Stabilität Umsatzwachstum	70,54 %
✓ Finanzverschuldung	2,33 %
✓ Stabilität Nettogewinnmarge	5,52
✓ Ø Eigenkapitalrendite	19,80 %

Rote Flaggen: 3 / 3

Ausschüttungsquote zu hoch	79
relative Stärke	60
hohe Volatilität	88

Gjensidige Forsikring ASA ist einer der führenden Versicherer auf dem skandinavischen Markt und versorgt Kunden in Norwegen, Dänemark, Schweden und dem Baltikum vor allem mit Versicherungsprodukten. Dazu gehören Unfall- und Krankenversicherungen, Sachversicherungen sowie Kfz- und Reiseversicherungen im privaten Bereich sowie Landwirtschafts-, Transport- und allgemeine Haftungsversicherungen im gewerblichen Bereich.

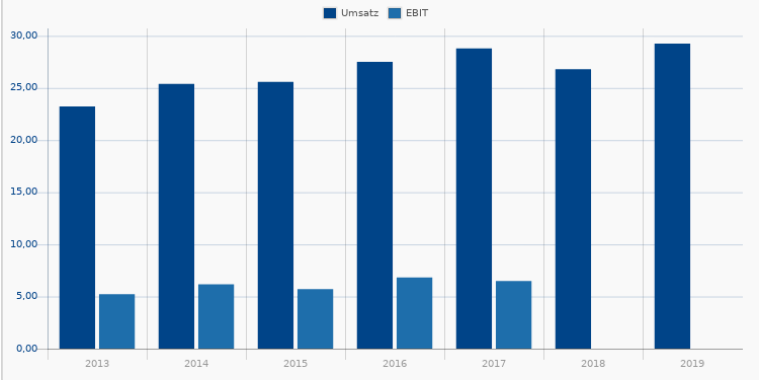

Rang 19

12 / 15

Amgen

867900 | AMGN

Healthcare / Drug Manufacturers - General

226,48
+0,00 %
28.05. 15:08

Dividenden-Rendite: 4 / 4

- ✓ Durchschnitt 3 Jahre 2,31 %
- ✓ letztes Geschäftsjahr 2,56 %
- ✓ erwartet in diesem Jahr 2,82 %
- ✓ erwartet im nächsten Jahr 3,02 %

Dividenden-Kontinuität: 2 / 2

- ✓ Dividenden-Kontinuität 9 Jahre
- ✓ Dividenden-Stetigkeit 10 Jahre 90,00 %

Wachstum: 1 / 2

- ✗ Dividenden-Wachstum 10 Jahre 0,00 %
- ✓ Dividenden-Wachstum 5 Jahre 18,91 %

Qualität des Unternehmens: 2 / 4

- ✗ Stabilität Umsatzwachstum 83,59 %
- ✗ Finanzverschuldung 50,08 %
- ✓ Stabilität Nettogewinnmarge 2,85
- ✓ Ø Eigenkapitalrendite 34,96 %

Rote Flaggen: 3 / 3

- ⚑ Ausschüttungsquote zu hoch 88
- ⚑ relative Stärke 81
- ⚑ hohe Volatilität 96

Amgen Inc. zählt weltweit zu den führenden Biotech-Unternehmen. Amgen entwickelt, produziert und vertreibt biopharmazeutische Produkte, die mit Hilfe rekombinanter DNA-Technologien hergestellt werden.

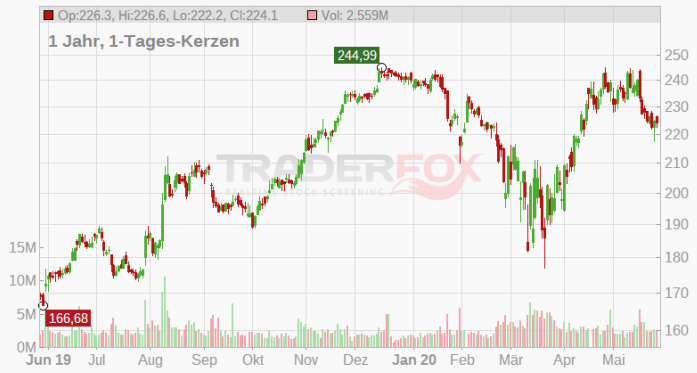

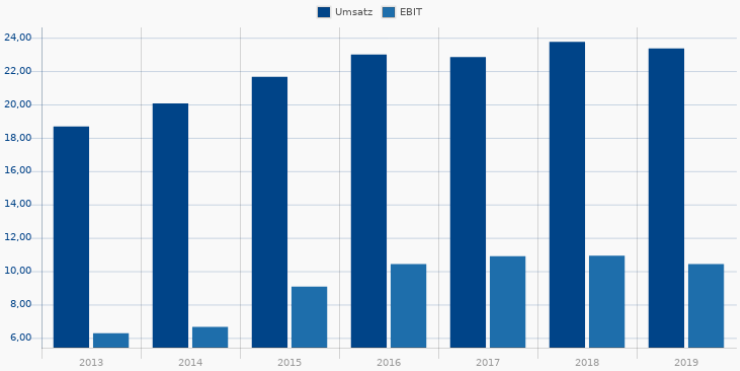

Rang 20

12 / 15

CubeSmart

A1JKQD | CUBE

Real Estate / REIT - Industrial

27,69
+0,00 %
28.05. 16:36

Dividenden-Rendite: 4 / 4

- ✓ Durchschnitt 3 Jahre 4,36 %
- ✓ letztes Geschäftsjahr 4,66 %
- ✓ erwartet in diesem Jahr 4,77 %
- ✓ erwartet im nächsten Jahr 4,81 %

Dividenden-Kontinuität: 2 / 2

- ✓ Dividenden-Kontinuität 8 Jahre
- ✓ Dividenden-Stetigkeit 10 Jahre 100,00 %

Wachstum: 2 / 2

- ✓ Dividenden-Wachstum 10 Jahre 29,14 %
- ✓ Dividenden-Wachstum 5 Jahre 18,59 %

Qualität des Unternehmens: 2 / 4

- ✓ Stabilität Umsatzwachstum 99,52 %
- ✗ Finanzverschuldung 47,94 %
- ✓ Stabilität Nettogewinnmarge 4,36
- ✗ Ø Eigenkapitalrendite 7,42 %

Rote Flaggen: 2 / 3

- ⚑ Ausschüttungsquote zu hoch 94
- ⚑ relative Stärke 37
- ⚑ hohe Volatilität 94

CubeSmart is a self-managed and self-administered real estate investment trust with its operations conducted solely through CubeSmart LP and its subsidiaries. It owns, operates, develops, manages, and acquires self-storage properties. The company was founded in July 2004 and is headquartered in Malvern, PA.

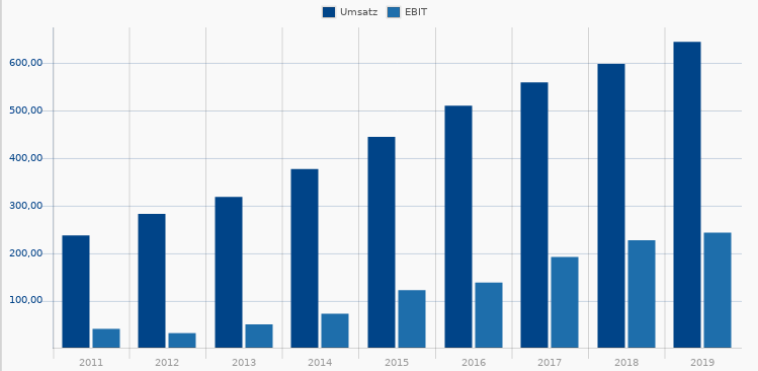

Rang 21

13 / 15

Watsco

857475 | WSO/B

Technology / Electronics Distribution

177,22

+2,31 %

28.05. 15:30

Dividenden-Rendite: 4 / 4

- Durchschnitt 3 Jahre 3,18 %
- letztes Geschäftsjahr 3,68 %
- erwartet in diesem Jahr 4,02 %
- erwartet im nächsten Jahr 4,26 %

Dividenden-Kontinuität: 2 / 2

- Dividenden-Kontinuität 6 Jahre
- Dividenden-Stetigkeit 10 Jahre 100,00 %

Wachstum: 2 / 2

- Dividenden-Wachstum 10 Jahre 12,97 %
- Dividenden-Wachstum 5 Jahre 26,19 %

Qualität des Unternehmens: 4 / 4

- Stabilität Umsatzwachstum 98,65 %
- Finanzverschuldung 14,92 %
- Stabilität Nettogewinnmarge 16,71
- Ø Eigenkapitalrendite 17,71 %

Rote Flaggen: 1 / 3

- Ausschüttungsquote zu hoch 88
- relative Stärke 1
- hohe Volatilität 1

Watsco, Inc. engages in distribution of air conditioning, heating and refrigeration equipment and related parts.

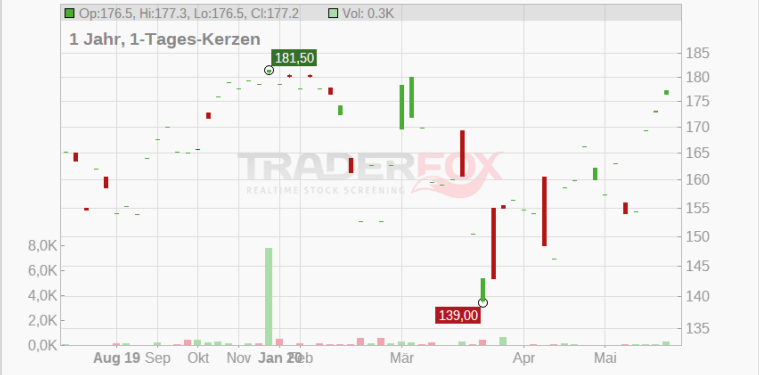

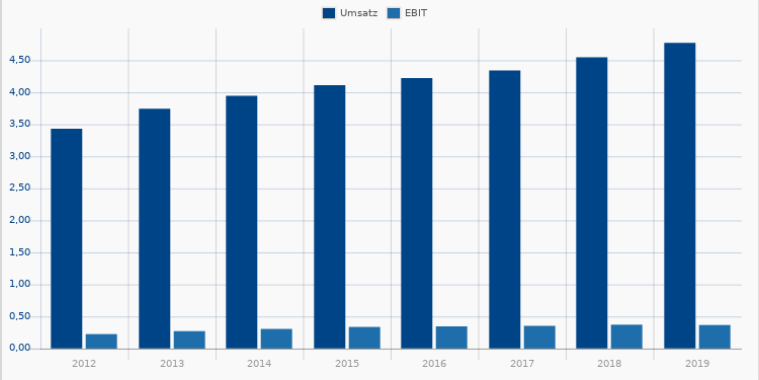

Rang 22

13 / 15

General Mills

853862 | GIS

Consumer Defensive / Packaged Foods

61,94

+0,00 %

28.05. 16:22

Dividenden-Rendite: 4 / 4

- Durchschnitt 3 Jahre 3,14 %
- letztes Geschäftsjahr 3,16 %
- erwartet in diesem Jahr 3,16 %
- erwartet im nächsten Jahr 3,17 %

Dividenden-Kontinuität: 2 / 2

- Dividenden-Kontinuität 24 Jahre
- Dividenden-Stetigkeit 10 Jahre 100,00 %

Wachstum: 2 / 2

- Dividenden-Wachstum 10 Jahre 1,31 %
- Dividenden-Wachstum 5 Jahre 4,81 %

Qualität des Unternehmens: 2 / 4

- ✗ Stabilität Umsatzwachstum -44,74 %
- ✗ Finanzverschuldung 48,12 %
- Stabilität Nettogewinnmarge 4,94
- Ø Eigenkapitalrendite 31,69 %

Rote Flaggen: 3 / 3

- Ausschüttungsquote zu hoch 84
- relative Stärke 79
- hohe Volatilität 99

General Mills Inc. zählt zu den weltweit führenden Nahrungsmittelkonzernen. Das Unternehmen produziert und vertreibt essfertige Zerealien, Backwaren, Fertiggerichte, Snacks und Milchprodukte. Zu den bekanntesten Marken gehören Big G cereals, Häagen Dazs, Pillsbury, Green Giant, Old El Paso oder Betty Crocker. Des Weiteren produziert das Unternehmen über Joint Ventures mit Nestlé Produkte wie Cine Minis, Chocapic oder Fitness Cornflakes.

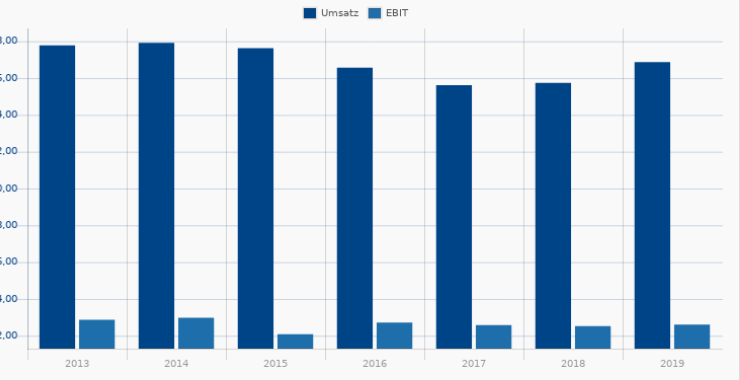

Rang 23

12 / 15

IMPERIAL BRANDS PLC LS-10

903000 |

Consumer Defensive / Tobacco

15,05

-0,50 %

29.05. 07:23

Dividenden-Rendite: 4 / 4

Durchschnitt 3 Jahre	11,73 %
letztes Geschäftsjahr	12,87 %
erwartet in diesem Jahr	13,75 %
erwartet im nächsten Jahr	13,89 %

Dividenden-Kontinuität: 2 / 2

Dividenden-Kontinuität	23 Jahre
Dividenden-Stetigkeit 10 Jahre	100,00 %

Wachstum: 2 / 2

Dividenden-Wachstum 10 Jahre	11,84 %
Dividenden-Wachstum 5 Jahre	10,02 %

Qualität des Unternehmens: 2 / 4

Stabilität Umsatzwachstum	95,71 %
Finanzverschuldung	40,42 %
Stabilität Nettogewinnmarge	2,86
Ø Eigenkapitalrendite	22,56 %

Rote Flaggen: 2 / 3

Ausschüttungsquote zu hoch	94
relative Stärke	22
hohe Volatilität	67

Imperial Brands PLC (vormals Imperial Tobacco Group plc) ist eine international tätige Unternehmensgruppe, die in der Herstellung von Tabakprodukten tätig ist. Die Geschäftseinheiten sind in Imperial Tobacco, Tabacalera, ITG Brands, Fontem Ventures und Logista strukturiert. Produziert, vermarktet und verkauft werden Zigaretten, Zigarren, Tabak, Rollpapier, E-Zigaretten und Filterrohre, die in mehr als 160 Ländern weltweit erhältlich sind.

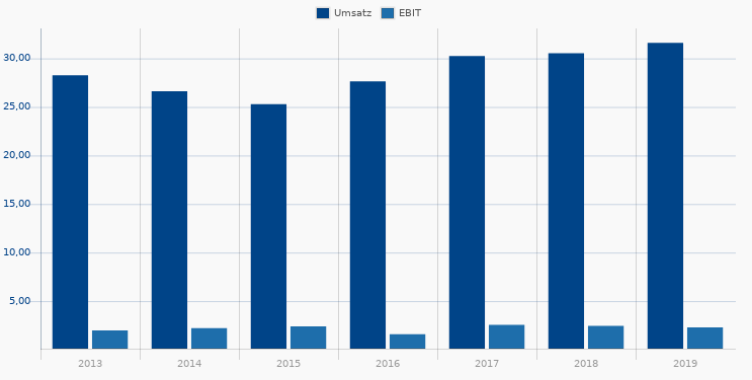

Rang 24

12 / 15

Pfizer

852009 | PFE

Healthcare / Drug Manufacturers - Major

38,43

+0,00 %

28.05. 19:57

Dividenden-Rendite: 4 / 4

Durchschnitt 3 Jahre	3,54 %
letztes Geschäftsjahr	3,75 %
erwartet in diesem Jahr	3,96 %
erwartet im nächsten Jahr	4,16 %

Dividenden-Kontinuität: 2 / 2

Dividenden-Kontinuität	10 Jahre
Dividenden-Stetigkeit 10 Jahre	100,00 %

Wachstum: 2 / 2

Dividenden-Wachstum 10 Jahre	1,84 %
Dividenden-Wachstum 5 Jahre	6,72 %

Qualität des Unternehmens: 2 / 4

Stabilität Umsatzwachstum	56,69 %
Finanzverschuldung	31,14 %
Stabilität Nettogewinnmarge	2,32
Ø Eigenkapitalrendite	19,34 %

Rote Flaggen: 2 / 3

Ausschüttungsquote zu hoch	80
relative Stärke	45
hohe Volatilität	98

Pfizer Inc. zählt zu den weltweit größten Pharmakonzernen. Das Unternehmen konzentriert sich primär auf die Entwicklung und Produktion von verschreibungspflichtigen Medikamenten und bietet Arzneimittel in vielen Therapiegebieten an.

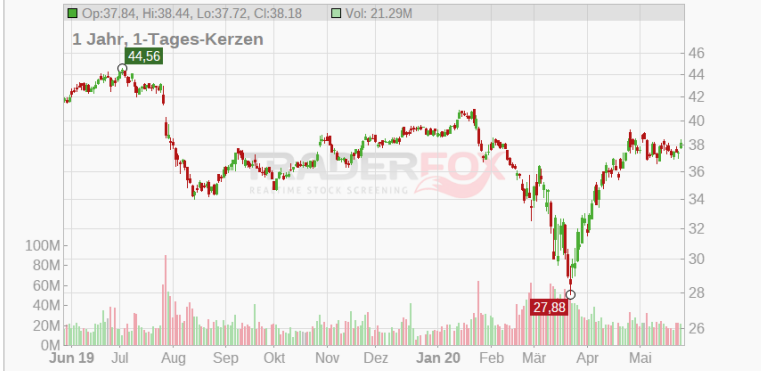

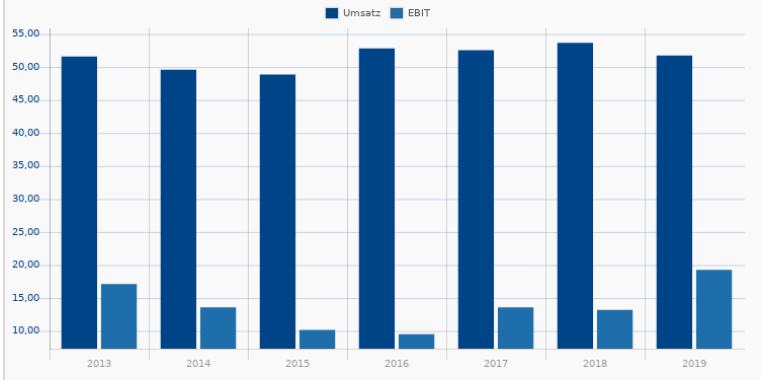

Rang 25

13 / 15

Dominion Energy

932798 | D

Utilities / Utilities - Diversified

83,54

+0,00 %

28.05. 16:36

Dividenden-Rendite:	4 / 4
✓ Durchschnitt 3 Jahre	4,01 %
✓ letztes Geschäftsjahr	4,39 %
✓ erwartet in diesem Jahr	4,50 %
✓ erwartet im nächsten Jahr	4,62 %

Dividenden-Kontinuität:	2 / 2
✓ Dividenden-Kontinuität	35 Jahre
✓ Dividenden-Stetigkeit 10 Jahre	100,00 %

Wachstum:	2 / 2
✓ Dividenden-Wachstum 10 Jahre	7,69 %
✓ Dividenden-Wachstum 5 Jahre	8,87 %

Qualität des Unternehmens:	2 / 4
✗ Stabilität Umsatzwachstum	89,58 %
✗ Finanzverschuldung	36,50 %
✓ Stabilität Nettogewinnmarge	3,32
✓ Ø Eigenkapitalrendite	13,74 %

Rote Flaggen:	3 / 3
Ausschüttungsquote zu hoch	93
relative Stärke	68
hohe Volatilität	85

Dominion Energy, Inc. (ehemals Dominion Resources, Inc.) ist ein vollintegrierter Gas- und Elektrizitätskonzern in den USA, der durch mehr als 13 Tochtergesellschaften nahezu vier Millionen Kunden mit Energie versorgt.

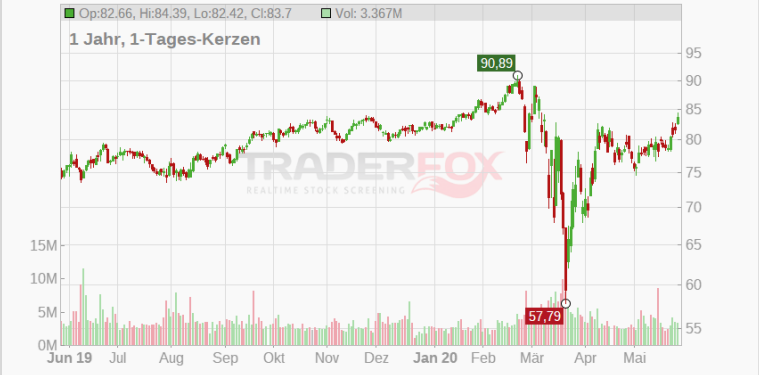

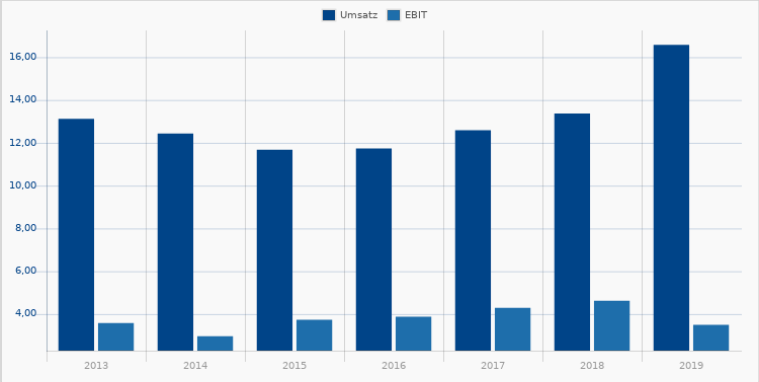

Rang 26

12 / 15

RIO TINTO PLC LS-,10

852147 |

Basic Materials / Industrial Metals & Minerals

42,43

-1,25 %

29.05. 07:32

Dividenden-Rendite:	4 / 4
✓ Durchschnitt 3 Jahre	6,17 %
✓ letztes Geschäftsjahr	6,33 %
✓ erwartet in diesem Jahr	5,96 %
✓ erwartet im nächsten Jahr	4,90 %

Dividenden-Kontinuität:	2 / 2
✓ Dividenden-Kontinuität	3 Jahre
✓ Dividenden-Stetigkeit 10 Jahre	100,00 %

Wachstum:	2 / 2
✓ Dividenden-Wachstum 10 Jahre	20,59 %
✓ Dividenden-Wachstum 5 Jahre	7,89 %

Qualität des Unternehmens:	3 / 4
✓ Stabilität Umsatzwachstum	92,60 %
✓ Finanzverschuldung	16,08 %
✗ Stabilität Nettogewinnmarge	1,45
✓ Ø Eigenkapitalrendite	13,73 %

Rote Flaggen:	1 / 3
Ausschüttungsquote zu hoch	63
relative Stärke	44
hohe Volatilität	49

Rio Tinto ist eine multinationale Bergbaugesellschaft, die unter ihrem Dach die Aktivitäten der britischen Rio Tinto Plc. und der australischen Rio Tinto Limited vereint. Das Unternehmen konzentriert sich auf die Erschließung, Erforschung und den Abbau von Mineralienvorkommen. Die geografischen Schwerpunkte liegen in Australien und Nordamerika; aber auch in Europa, Südamerika, Asien und Afrika ist Rio Tinto aktiv.

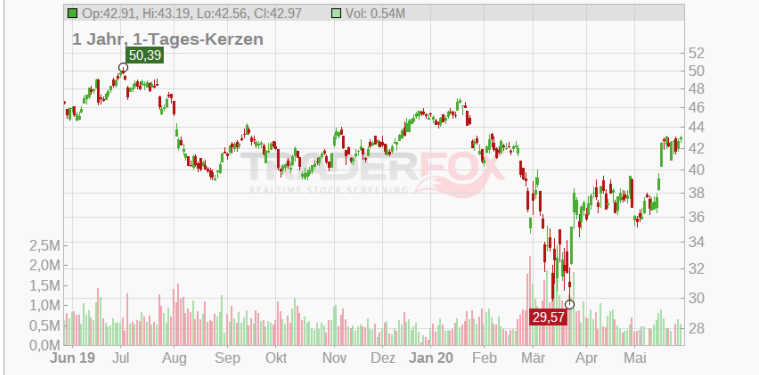

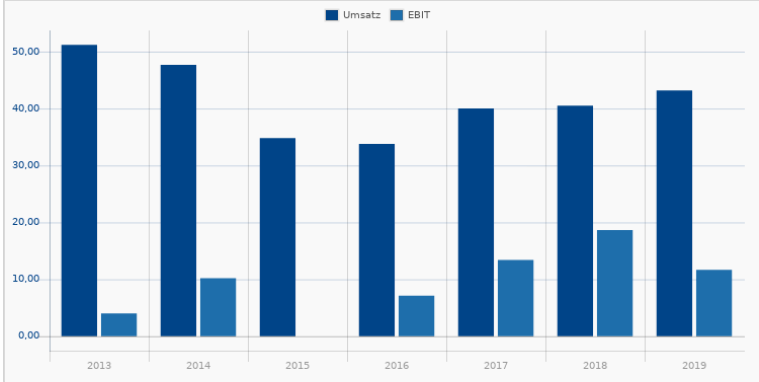

Rang 27

Partners Group Holding Zug Namen-Akt

14 / 15

A0JJY6 |

Financial Services / Asset Management

787,80
-0,88 %
29.05. 07:24

Dividenden-Rendite: 3 / 4

✗ Durchschnitt 3 Jahre	2,82 %
✓ letztes Geschäftsjahr	3,24 %
✓ erwartet in diesem Jahr	3,24 %
✓ erwartet im nächsten Jahr	3,27 %

Dividenden-Kontinuität: 2 / 2

✓ Dividenden-Kontinuität	14 Jahre
✓ Dividenden-Stetigkeit 10 Jahre	100,00 %

Wachstum: 2 / 2

✓ Dividenden-Wachstum 10 Jahre	18,94 %
✓ Dividenden-Wachstum 5 Jahre	24,57 %

Qualität des Unternehmens: 4 / 4

✓ Stabilität Umsatzwachstum	97,94 %
✓ Finanzverschuldung	21,93 %
✓ Stabilität Nettogewinnmarge	22,34
✓ Ø Eigenkapitalrendite	39,79 %

Rote Flaggen: 3 / 3

Ausschüttungsquote zu hoch	70
relative Stärke	70
hohe Volatilität	71

Partners Group Holding AG ist eine international tätige Vermögensverwaltungsgesellschaft mit einem verwalteten Vermögen von 72.8 Milliarden EUR per 31.12.2018.

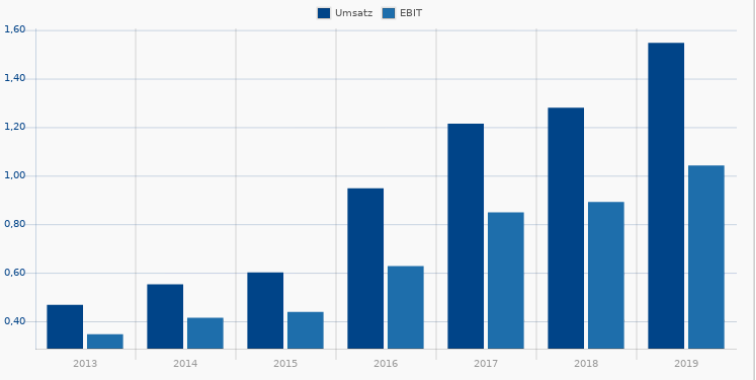

Rang 28

DEUTSCHE POST AG NA O.N.

13 / 15

555200 | DPW

Industrials / Integrated Shipping & Logistics

28,690 €
+0,00 %
28.05. 21:59

Dividenden-Rendite: 4 / 4

✓ Durchschnitt 3 Jahre	4,12 %
✓ letztes Geschäftsjahr	4,36 %
✓ erwartet in diesem Jahr	4,32 %
✓ erwartet im nächsten Jahr	4,71 %

Dividenden-Kontinuität: 2 / 2

✓ Dividenden-Kontinuität	11 Jahre
✓ Dividenden-Stetigkeit 10 Jahre	100,00 %

Wachstum: 2 / 2

✓ Dividenden-Wachstum 10 Jahre	7,62 %
✓ Dividenden-Wachstum 5 Jahre	8,02 %

Qualität des Unternehmens: 2 / 4

✗ Stabilität Umsatzwachstum	86,36 %
✗ Finanzverschuldung	31,12 %
✓ Stabilität Nettogewinnmarge	5,09
✓ Ø Eigenkapitalrendite	19,32 %

Rote Flaggen: 3 / 3

Ausschüttungsquote zu hoch	84
relative Stärke	64
hohe Volatilität	78

Die Deutsche Post AG ist ein weltweit führender Post- und Logistik-Konzern. Das Unternehmen stellt Logistiknetze für die globalen Post- und Warenströme sowie die damit verbundenen Informations- und Finanzaktivitäten bereit. Mit den Konzernmarken Deutsche Post und DHL verfügt die Gesellschaft über ein einzigartiges Leistungsspektrum rund um Logistik und Kommunikation (Paket-, Express-, Briefgeschäft).

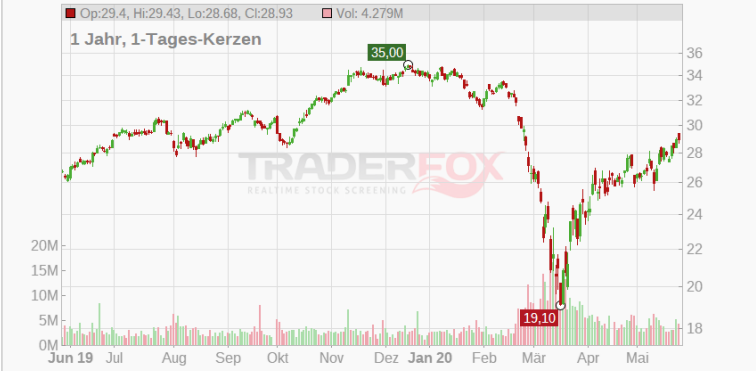

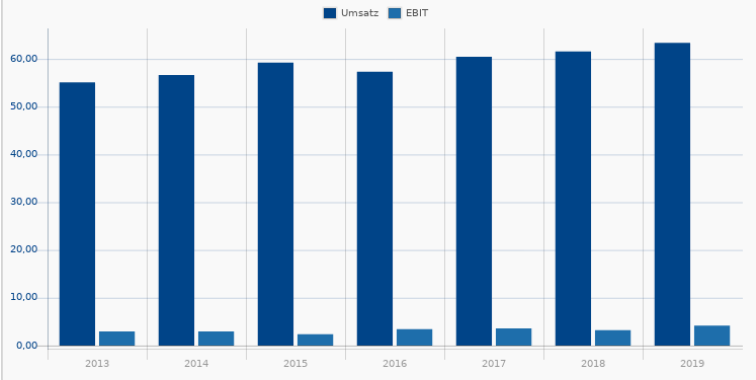

Rang 29

13 / 15

Terna Rete Elettrica Nazionale SPA

A0B5N8 | UEI

Utilities / Utilities - Regulated Electric

5,90
+0,00 %
28.05. 21:59

Dividenden-Rendite: 4 / 4

- ✓ Durchschnitt 3 Jahre 3,79 %
- ✓ letztes Geschäftsjahr 4,05 %
- ✓ erwartet in diesem Jahr 4,58 %
- ✓ erwartet im nächsten Jahr 4,92 %

Dividenden-Kontinuität: 2 / 2

- ✓ Dividenden-Kontinuität 7 Jahre
- ✓ Dividenden-Stetigkeit 10 Jahre 100,00 %

Wachstum: 1 / 2

- ✗ Dividenden-Wachstum 10 Jahre 3,53 %
- ✓ Dividenden-Wachstum 5 Jahre 3,60 %

Qualität des Unternehmens: 3 / 4

- ✓ Stabilität Umsatzwachstum 95,57 %
- ✗ Finanzverschuldung 53,97 %
- ✓ Stabilität Nettogewinnmarge 28,37
- ✓ Ø Eigenkapitalrendite 18,46 %

Rote Flaggen: 3 / 3

- ⚑ Ausschüttungsquote zu hoch 71
- ⚑ relative Stärke 62
- ⚑ hohe Volatilität 60

Terna S.p.A. ist im Bereich Energieversorgung tätig und einer der führenden Stromübertragungsnetzbetreiber in Europa. Terna S.p.A. ist die Holdinggesellschaft ihrer Tochtergesellschaften Terna Rete Italia und Terna Plus. Terna Rete Italia verwaltet das nationale italienische Hochspannungsstrom-Übertragungsnetzes (RTN) von über 70.000 km Stromleitungen.

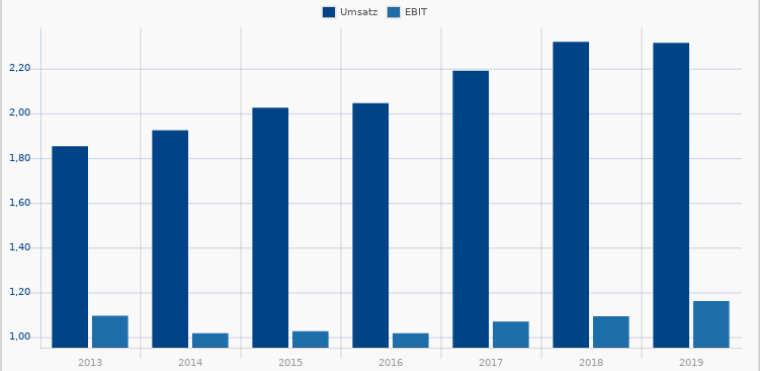

Rang 30

13 / 15

Kellogg Company

853265 | K

Consumer Defensive / Packaged Foods

65,08
+0,00 %
28.05. 20:05

Dividenden-Rendite: 4 / 4

- ✓ Durchschnitt 3 Jahre 3,37 %
- ✓ letztes Geschäftsjahr 3,47 %
- ✓ erwartet in diesem Jahr 3,53 %
- ✓ erwartet im nächsten Jahr 3,60 %

Dividenden-Kontinuität: 2 / 2

- ✓ Dividenden-Kontinuität 28 Jahre
- ✓ Dividenden-Stetigkeit 10 Jahre 100,00 %

Wachstum: 2 / 2

- ✓ Dividenden-Wachstum 10 Jahre 4,68 %
- ✓ Dividenden-Wachstum 5 Jahre 3,53 %

Qualität des Unternehmens: 2 / 4

- ✗ Stabilität Umsatzwachstum 31,51 %
- ✗ Finanzverschuldung 48,22 %
- ✓ Stabilität Nettogewinnmarge 3,31
- ✓ Ø Eigenkapitalrendite 42,47 %

Rote Flaggen: 3 / 3

- ⚑ Ausschüttungsquote zu hoch 85
- ⚑ relative Stärke 72
- ⚑ hohe Volatilität 98

Kellogg Company ist ein führender Hersteller von essfertigen Getreide-Produkten und anderen Fertiggerichten. Zu den wohl bekanntesten Marken gehören die Kellogg's Cornflakes, Kellogg's Rice Crispies, Kellogg's Frosties oder Nutri-Grain gefüllte Vollkornriegel sowie die Chipsmarke Pringles.

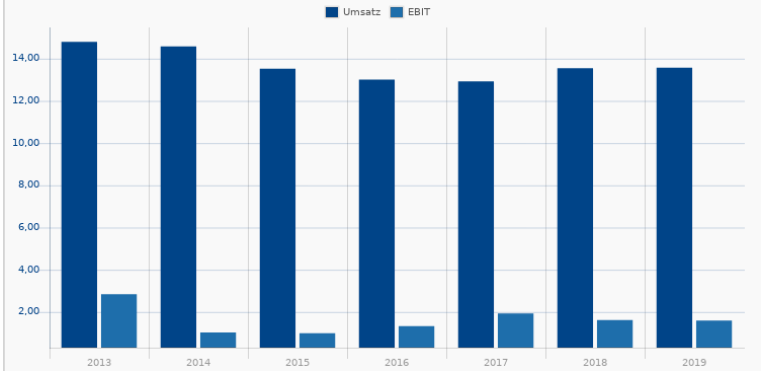

Rang 31

12 / 15

Orion Corporation OY

A0J3QM | OFK

Healthcare / Drug Manufacturers - Specialty & Generic

46,43
+0,00 %
28.05. 21:59

Dividenden-Rendite: 4 / 4

- ✔ Durchschnitt 3 Jahre 3,19 %
- ✔ letztes Geschäftsjahr 3,23 %
- ✔ erwartet in diesem Jahr 3,23 %
- ✔ erwartet im nächsten Jahr 3,23 %

Dividenden-Kontinuität: 1 / 2

- ✘ Dividenden-Kontinuität 0 Jahre
- ✔ Dividenden-Stetigkeit 10 Jahre 100,00 %

Wachstum: 1 / 2

- ✔ Dividenden-Wachstum 10 Jahre 4,14 %
- ✘ Dividenden-Wachstum 5 Jahre 2,90 %

Qualität des Unternehmens: 3 / 4

- ✘ Stabilität Umsatzwachstum -9,16 %
- ✔ Finanzverschuldung 0,97 %
- ✔ Stabilität Nettogewinnmarge 4,41
- ✔ Ø Eigenkapitalrendite 36,66 %

Rote Flaggen: 3 / 3

- ⚑ Ausschüttungsquote zu hoch 83
- ⚑ relative Stärke 94
- ⚑ hohe Volatilität 77

Orion Corporation ist ein Pharma- und Diagnostikunternehmen, das sich auf die Erforschung und Entwicklung innovativer medizinischer Behandlungen von Krankheiten und diagnostische Test spezialisiert hat. Der global tätige Konzern entwickelt, produziert und vermarktet Human- und Tierarzneimittel, arzneiliche Wirkstoffe sowie diagnostische Test.

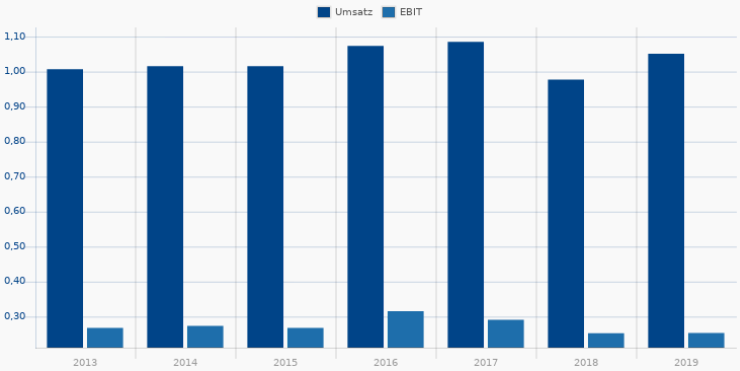

Rang 32

13 / 15

International Business Machines Corp

851399 | IBM

Technology / Information Technology Services

125,31
+0,00 %
28.05. 18:01

Dividenden-Rendite: 4 / 4

- ✔ Durchschnitt 3 Jahre 4,93 %
- ✔ letztes Geschäftsjahr 5,13 %
- ✔ erwartet in diesem Jahr 5,27 %
- ✔ erwartet im nächsten Jahr 5,51 %

Dividenden-Kontinuität: 2 / 2

- ✔ Dividenden-Kontinuität 25 Jahre
- ✔ Dividenden-Stetigkeit 10 Jahre 100,00 %

Wachstum: 2 / 2

- ✔ Dividenden-Wachstum 10 Jahre 11,58 %
- ✔ Dividenden-Wachstum 5 Jahre 8,63 %

Qualität des Unternehmens: 2 / 4

- ✘ Stabilität Umsatzwachstum -91,28 %
- ✘ Finanzverschuldung 44,79 %
- ✔ Stabilität Nettogewinnmarge 3,95
- ✔ Ø Eigenkapitalrendite 61,40 %

Rote Flaggen: 3 / 3

- ⚑ Ausschüttungsquote zu hoch 87
- ⚑ relative Stärke 54
- ⚑ hohe Volatilität 93

International Business Machines Corp. (IBM) ist einer der weltweit größten Anbieter in den Bereichen Informationstechnologie (Hardware, Software und Services) und e-Business-Lösungen. Die Tätigkeiten des Unternehmens umfassen das gesamte Spektrum an Computersystemen, Software, Netzwerken, Speichertechnologie und Mikroelektronik.

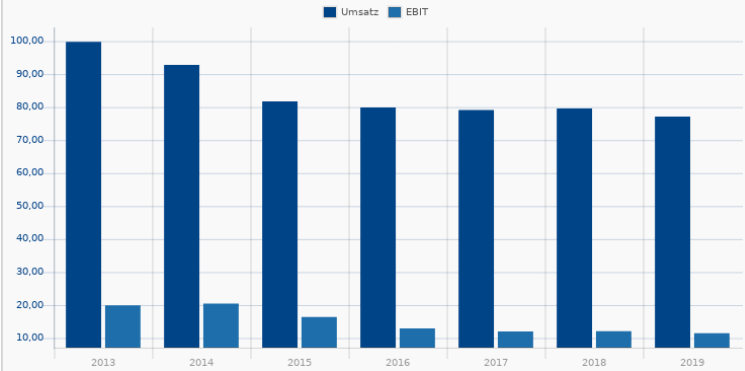

Rang 33

12 / 15

JM Smucker Company (The)

633835 | SJM

Consumer Defensive / Packaged Foods

110,38
+0,00 %
28.05. 16:22

Dividenden-Rendite: 4 / 4

- ✓ Durchschnitt 3 Jahre 2,82 %
- ✓ letztes Geschäftsjahr 3,02 %
- ✓ erwartet in diesem Jahr 3,15 %
- ✓ erwartet im nächsten Jahr 3,24 %

Dividenden-Kontinuität: 2 / 2

- ✓ Dividenden-Kontinuität 35 Jahre
- ✓ Dividenden-Stetigkeit 10 Jahre 100,00 %

Wachstum: 2 / 2

- ✓ Dividenden-Wachstum 10 Jahre 10,03 %
- ✓ Dividenden-Wachstum 5 Jahre 8,06 %

Qualität des Unternehmens: 2 / 4

- ✗ Stabilität Umsatzwachstum 68,77 %
- ✗ Finanzverschuldung 35,37 %
- ✓ Stabilität Nettogewinnmarge 2,15
- ✓ Ø Eigenkapitalrendite 9,69 %

Rote Flaggen: 2 / 3

- Ausschüttungsquote zu hoch 80
- relative Stärke 46
- hohe Volatilität 98

Die J.M. Smucker Company ist ein führender Hersteller und Anbieter im Nahrungsmittelbereich. Das Unternehmen verkauft weltweit Markenprodukte der Lebensmittelindustrie. Die Produktpalette erstreckt sich von Fruchtaufstrichen, Erdnussbutter und Kaffee über verschiedene Öle und Fette bis hin zu Eis-Toppings, Backmischungen, Glasuren und gesüßter Kondensmilch. Ergänzt wird das Sortiment durch Getränke, eingelegtes Gemüse und Gewürze.

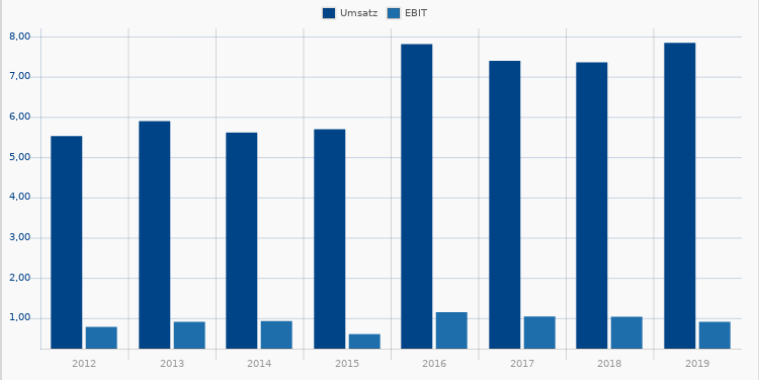

Rang 34

13 / 15

3M Company

851745 | MMM

Industrials / Diversified Industrials

159,68
+0,00 %
28.05. 18:14

Dividenden-Rendite: 4 / 4

- ✓ Durchschnitt 3 Jahre 3,32 %
- ✓ letztes Geschäftsjahr 3,61 %
- ✓ erwartet in diesem Jahr 3,68 %
- ✓ erwartet im nächsten Jahr 3,87 %

Dividenden-Kontinuität: 2 / 2

- ✓ Dividenden-Kontinuität 35 Jahre
- ✓ Dividenden-Stetigkeit 10 Jahre 100,00 %

Wachstum: 2 / 2

- ✓ Dividenden-Wachstum 10 Jahre 10,94 %
- ✓ Dividenden-Wachstum 5 Jahre 10,99 %

Qualität des Unternehmens: 2 / 4

- ✗ Stabilität Umsatzwachstum 86,78 %
- ✗ Finanzverschuldung 47,65 %
- ✓ Stabilität Nettogewinnmarge 17,76
- ✓ Ø Eigenkapitalrendite 45,08 %

Rote Flaggen: 3 / 3

- Ausschüttungsquote zu hoch 84
- relative Stärke 55
- hohe Volatilität 94

3M Co. ist ein breit gefächerter Technologie-Konzern, der in den Bereichen Medizin, Sicherheit, Elektronik, Telekommunikation, Industrie und Handwerk, Automobil, Luftfahrt sowie Verbraucher- und Büroartikel tätig ist. Die Produkte von 3M sind in vielen Industriezweigen marktführend, vom Gesundheitswesen über die Verkehrssicherheit bis hin zur Herstellung von Displays und Klebstoffen.

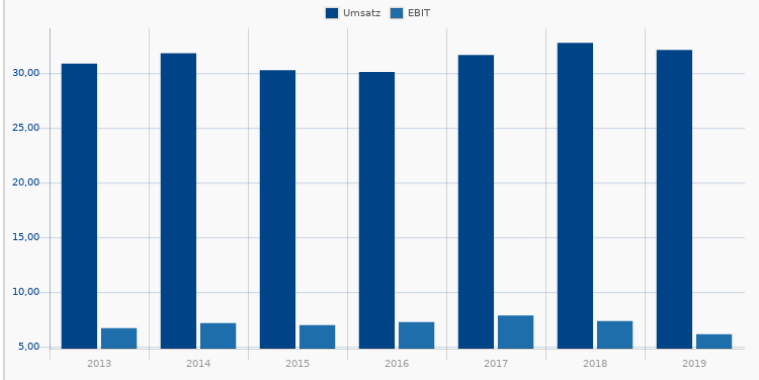

Rang 35

15 / 15

Johnson & Johnson

853260 | JNJ

Healthcare / Drug Manufacturers - Major

147,30
+0,00 %
28.05. 21:37

Dividenden-Rendite:	4 / 4
Durchschnitt 3 Jahre	2,40 %
letztes Geschäftsjahr	2,55 %
erwartet in diesem Jahr	2,70 %
erwartet im nächsten Jahr	2,85 %

Dividenden-Kontinuität:	2 / 2
Dividenden-Kontinuität	35 Jahre
Dividenden-Stetigkeit 10 Jahre	100,00 %

Wachstum:	2 / 2
Dividenden-Wachstum 10 Jahre	6,59 %
Dividenden-Wachstum 5 Jahre	6,32 %

Qualität des Unternehmens:	4 / 4
Stabilität Umsatzwachstum	97,49 %
Finanzverschuldung	17,56 %
Stabilität Nettogewinnmarge	2,17
Ø Eigenkapitalrendite	19,62 %

Rote Flaggen:	3 / 3
Ausschüttungsquote zu hoch	97
relative Stärke	64
hohe Volatilität	99

Johnson & Johnson ist ein international tätiger Hersteller und Anbieter von Health-Care-Produkten. Zum Portfolio gehören sowohl verschreibungspflichtige wie auch frei erhältliche Präparate, darunter Wirkstoffe gegen Pilzinfektionen, Wundsalben, Kosmetika, Augentropfen, Schmerzmittel und Kontaktlinsen.

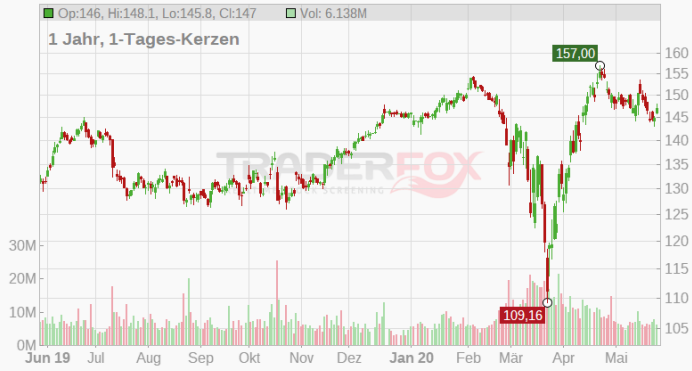

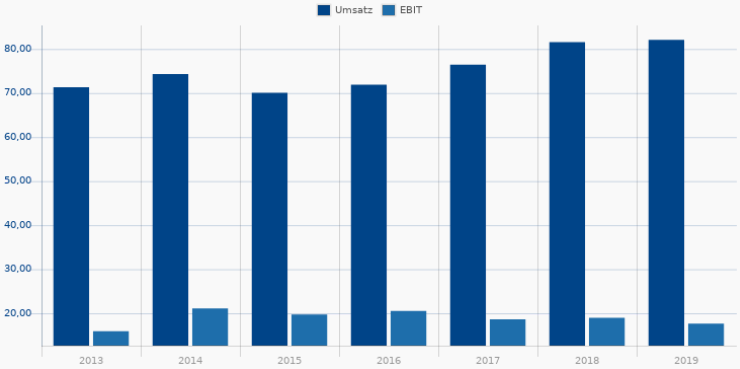

Rang 36

13 / 15

Kimberly-Clark Corp

855178 | KMB

Consumer Defensive / Household & Personal Products

141,03
+0,00 %
28.05. 16:36

Dividenden-Rendite:	4 / 4
Durchschnitt 3 Jahre	2,84 %
letztes Geschäftsjahr	2,92 %
erwartet in diesem Jahr	3,01 %
erwartet im nächsten Jahr	3,11 %

Dividenden-Kontinuität:	2 / 2
Dividenden-Kontinuität	35 Jahre
Dividenden-Stetigkeit 10 Jahre	100,00 %

Wachstum:	2 / 2
Dividenden-Wachstum 10 Jahre	5,55 %
Dividenden-Wachstum 5 Jahre	4,16 %

Qualität des Unternehmens:	2 / 4
Stabilität Umsatzwachstum	0,19 %
Finanzverschuldung	51,54 %
Stabilität Nettogewinnmarge	3,53
Ø Eigenkapitalrendite	410,82 %

Rote Flaggen:	3 / 3
Ausschüttungsquote zu hoch	87
relative Stärke	62
hohe Volatilität	98

Kimberly-Clark Corp. zählt zu den weltweit führenden Herstellern von Konsumgütern. Die Produktpalette umfasst Papierhygieneartikel, und Köperpflegeprodukte. Der Konzern entwickelt und produziert sowohl für Privatanwender als auch für industrielle Bereiche und versorgt diese mit Taschentücher, Toilettenpapier, Windeln, Seifen, Sanitärzubehör und Tüchern.

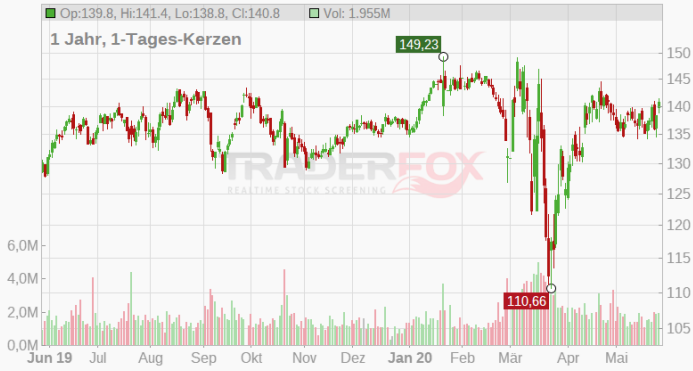

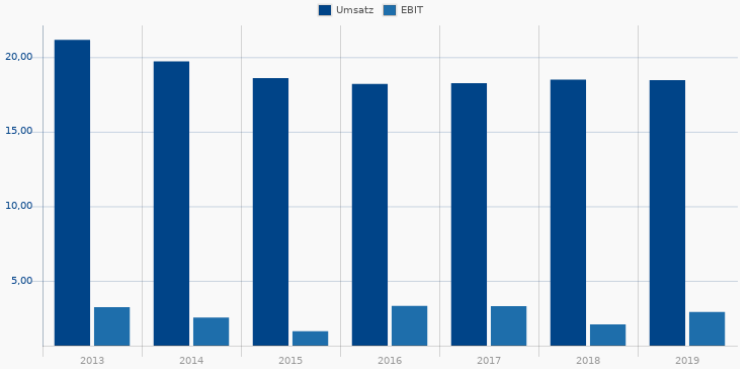

Rang 37

12 / 15

Iron Mountain

A14MS9 | IRM

Industrials / Business Services

25,83
+0,00 %
28.05. 16:22

Dividenden-Rendite: 4 / 4

Durchschnitt 3 Jahre	9,11 %
letztes Geschäftsjahr	9,49 %
erwartet in diesem Jahr	9,58 %
erwartet im nächsten Jahr	9,58 %

Dividenden-Kontinuität: 2 / 2

Dividenden-Kontinuität	10 Jahre
Dividenden-Stetigkeit 10 Jahre	100,00 %

Wachstum: 1 / 2

Dividenden-Wachstum 10 Jahre	0,00 %
Dividenden-Wachstum 5 Jahre	10,47 %

Qualität des Unternehmens: 3 / 4

Stabilität Umsatzwachstum	97,03 %
Finanzverschuldung	64,33 %
Stabilität Nettogewinnmarge	2,75
Ø Eigenkapitalrendite	13,73 %

Rote Flaggen: 2 / 3

Ausschüttungsquote zu hoch	97
relative Stärke	36
hohe Volatilität	83

Der Haupttätigkeitsbereich von Iron Mountain Inc ist das Informationsmanagement. In diesem Sektor gehört das US-Unternehmen zu den weltweit führenden Dienstleistern. Iron Mountain unterstützt über 225.000 Organisationen in 50 Ländern auf fünf Kontinenten mit der Lagerung, dem Sichern und dem Managen ihrer Informationsdokumente.

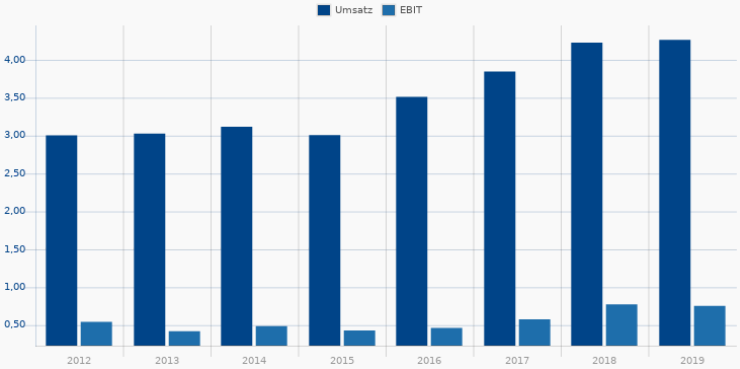

Rang 38

14 / 15

AT&T

A0HL9Z | T

Communication Services / Telecom Services

31,47
+0,00 %
28.05. 19:06

Dividenden-Rendite: 4 / 4

Durchschnitt 3 Jahre	6,39 %
letztes Geschäftsjahr	6,51 %
erwartet in diesem Jahr	6,64 %
erwartet im nächsten Jahr	6,77 %

Dividenden-Kontinuität: 2 / 2

Dividenden-Kontinuität	15 Jahre
Dividenden-Stetigkeit 10 Jahre	100,00 %

Wachstum: 2 / 2

Dividenden-Wachstum 10 Jahre	2,19 %
Dividenden-Wachstum 5 Jahre	2,07 %

Qualität des Unternehmens: 3 / 4

Stabilität Umsatzwachstum	94,17 %
Finanzverschuldung	33,53 %
Stabilität Nettogewinnmarge	2,75
Ø Eigenkapitalrendite	13,02 %

Rote Flaggen: 3 / 3

Ausschüttungsquote zu hoch	87
relative Stärke	54
hohe Volatilität	97

AT&T Inc. zählt zu den weltweit größten Telekommunikationsunternehmen. Der Konzern ist ein führender Anbieter von mobilen und Festnetz-Telefondiensten in den USA. In über 220 Ländern ist mobiles Telefonieren mit AT&T möglich, ergänzende mobile Breitbanddienste bietet das Unternehmen mittlerweile in rund 150 Ländern an.

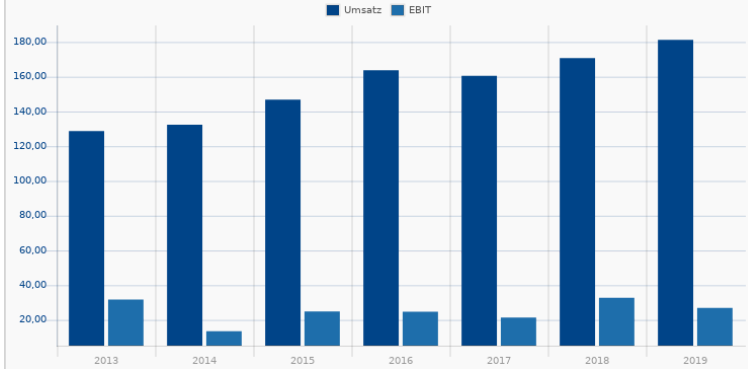

Rang 39

12 / 15

Broadcom

A2JG9Z | AVGO

Technology / Semiconductors

286,23
+0,00 %
28.05. 16:22

Dividenden-Rendite: 4 / 4

- ✔ Durchschnitt 3 Jahre 2,52 %
- ✔ letztes Geschäftsjahr 3,70 %
- ✔ erwartet in diesem Jahr 4,54 %
- ✔ erwartet im nächsten Jahr 4,92 %

Dividenden-Kontinuität: 2 / 2

- ✔ Dividenden-Kontinuität 9 Jahre
- ✔ Dividenden-Stetigkeit 10 Jahre 90,00 %

Wachstum: 1 / 2

- ✘ Dividenden-Wachstum 10 Jahre 0,00 %
- ✔ Dividenden-Wachstum 5 Jahre 56,48 %

Qualität des Unternehmens: 2 / 4

- ✔ Stabilität Umsatzwachstum 97,50 %
- ✘ Finanzverschuldung 48,59 %
- ✘ Stabilität Nettogewinnmarge 0,74
- ✔ Ø Eigenkapitalrendite 18,17 %

Rote Flaggen: 3 / 3

- ⚑ Ausschüttungsquote zu hoch 89
- ⚑ relative Stärke 69
- ⚑ hohe Volatilität 63

Broadcom Inc. ist ein Anbieter von integrierten Schaltkreisen für Netzwerkanwendungen. Das Unternehmen produziert hochintegrierte Chips, die die Breitbandkommunikation sowie die Übertragung von Audio, Video und Daten ermöglichen. Broadcom bietet komplette System-on-a-Chip-Lösungen und damit verwandte Hardware- und Softwareanwendungen für jede Art von Breitbandkommunikation.

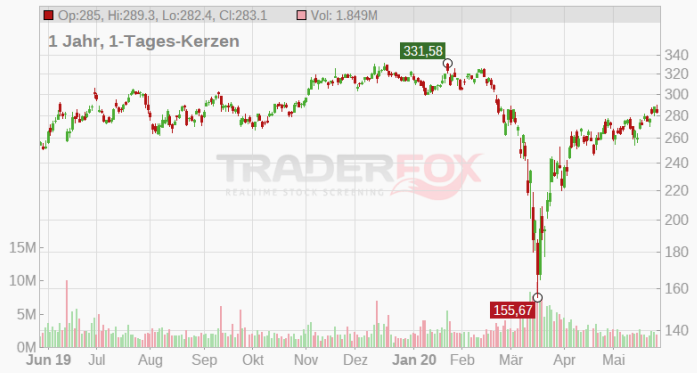

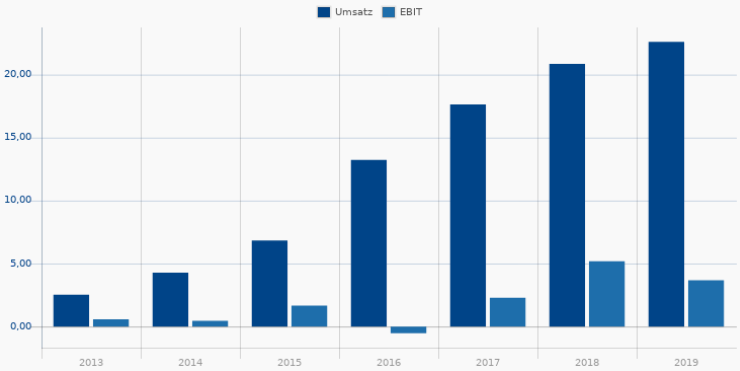

Rang 40

13 / 15

PepsiCo

851995 | PEP

Consumer Defensive / Beverages - Soft Drinks

131,64
+0,00 %
28.05. 16:22

Dividenden-Rendite: 4 / 4

- ✔ Durchschnitt 3 Jahre 2,67 %
- ✔ letztes Geschäftsjahr 2,88 %
- ✔ erwartet in diesem Jahr 3,05 %
- ✔ erwartet im nächsten Jahr 3,22 %

Dividenden-Kontinuität: 2 / 2

- ✔ Dividenden-Kontinuität 35 Jahre
- ✔ Dividenden-Stetigkeit 10 Jahre 100,00 %

Wachstum: 2 / 2

- ✔ Dividenden-Wachstum 10 Jahre 7,89 %
- ✔ Dividenden-Wachstum 5 Jahre 8,41 %

Qualität des Unternehmens: 2 / 4

- ✘ Stabilität Umsatzwachstum 89,38 %
- ✘ Finanzverschuldung 41,39 %
- ✔ Stabilität Nettogewinnmarge 2,71
- ✔ Ø Eigenkapitalrendite 57,05 %

Rote Flaggen: 3 / 3

- ⚑ Ausschüttungsquote zu hoch 86
- ⚑ relative Stärke 56
- ⚑ hohe Volatilität 95

Die PepsiCo, Inc. ist ein weltweit führender Getränke- und Nahrungsmittelhersteller. Zu den bedeutendsten Marken zählen Pepsi, 7Up, Tropicana, Lay´s, Doritos und Gatorade. PepsiCo verkauft die verschiedenen Getränke und Speisen über ein breites Netzwerk an Händlern und Zwischenhändlern auf der ganzen Welt.

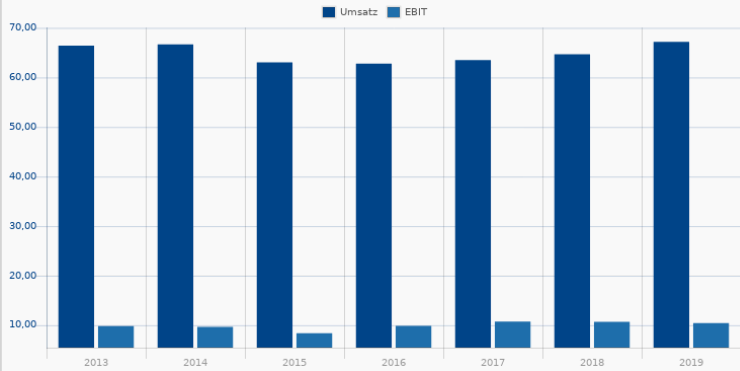

Rang 41

12 / 15

ROCHE HLDG AG GEN.

855167 | RHO5

Healthcare / Drug Manufacturers - Major

254,402 CHF
-25,45 %
29.05. 07:35

Dividenden-Rendite: 2 / 4

- ✗ Durchschnitt 3 Jahre 2,55 %
- ✓ letztes Geschäftsjahr 2,65 %
- ✓ erwartet in diesem Jahr 2,74 %
- ✗ erwartet im nächsten Jahr 2,83 %

Dividenden-Kontinuität: 2 / 2

- ✓ Dividenden-Kontinuität 35 Jahre
- ✓ Dividenden-Stetigkeit 10 Jahre 100,00 %

Wachstum: 1 / 2

- ✓ Dividenden-Wachstum 10 Jahre 4,14 %
- ✗ Dividenden-Wachstum 5 Jahre 2,38 %

Qualität des Unternehmens: 4 / 4

- ✓ Stabilität Umsatzwachstum 99,09 %
- ✓ Finanzverschuldung 18,75 %
- ✓ Stabilität Nettogewinnmarge 9,69
- ✓ Ø Eigenkapitalrendite 40,84 %

Rote Flaggen: 3 / 3

- ⚑ Ausschüttungsquote zu hoch 76
- ⚑ relative Stärke 84
- ⚑ hohe Volatilität 97

Die Roche Holding ist ein führendes Healthcare-Unternehmen. Das Unternehmen engagiert sich aktiv für die Erforschung, Entwicklung und den Vertrieb neuartiger Gesundheitslösungen. Die Produkte und Dienstleistungen umfassen alle medizinischen Bereiche, von der Prävention über die Diagnostik hin zur Therapie. Roche ist der weltweit führende Anbieter von In-vitro-Diagnostika, von Arzneimitteln gegen Krebs und für die Transplantationsmedizin.

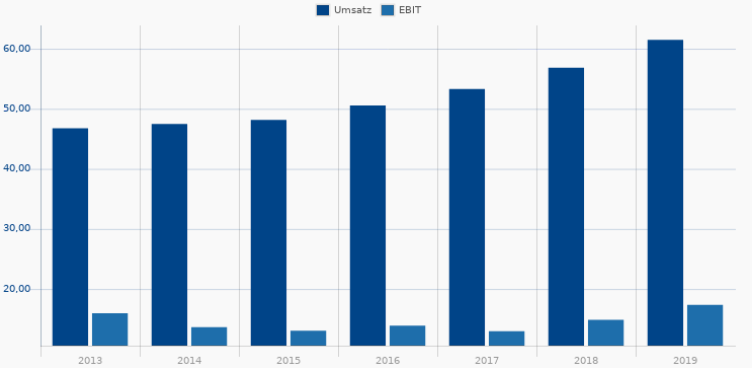

Rang 42

13 / 15

Extra Space Storage

A0B7S6 | EXR

Real Estate / REIT - Industrial

94,69
+0,00 %
28.05. 16:36

Dividenden-Rendite: 4 / 4

- ✓ Durchschnitt 3 Jahre 3,53 %
- ✓ letztes Geschäftsjahr 3,76 %
- ✓ erwartet in diesem Jahr 3,80 %
- ✓ erwartet im nächsten Jahr 3,94 %

Dividenden-Kontinuität: 2 / 2

- ✓ Dividenden-Kontinuität 10 Jahre
- ✓ Dividenden-Stetigkeit 10 Jahre 100,00 %

Wachstum: 2 / 2

- ✓ Dividenden-Wachstum 10 Jahre 25,07 %
- ✓ Dividenden-Wachstum 5 Jahre 14,49 %

Qualität des Unternehmens: 3 / 4

- ✓ Stabilität Umsatzwachstum 98,53 %
- ✗ Finanzverschuldung 62,37 %
- ✓ Stabilität Nettogewinnmarge 5,47
- ✓ Ø Eigenkapitalrendite 16,37 %

Rote Flaggen: 2 / 3

- ⚑ Ausschüttungsquote zu hoch 90
- ⚑ relative Stärke 47
- ⚑ hohe Volatilität 94

Extra Space Storage, Inc. is a real estate investment trust. It operates through the following segments: Self-Storage Operations and Tenant Reinsurance. The Self-Storage Operations segment includes rents The Tenant Reinsurance segment consists of reinsurance of risks relating to the loss of good stored by tenants in the firm's stores. The company was founded by Kenneth Musser Woolley on April 30, 2004 and is headquartered in Salt Lake City, UT.

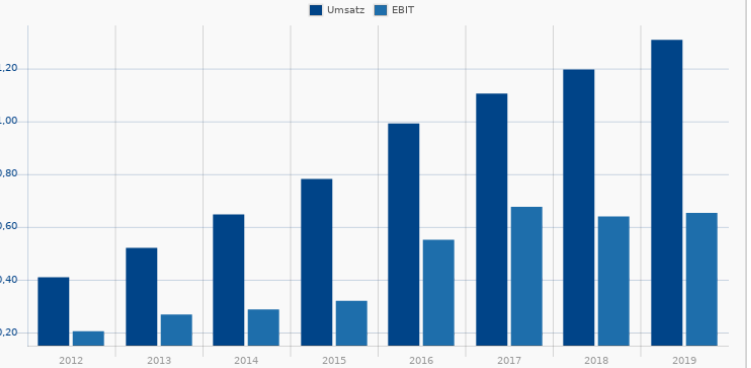

Rang 43

12 / 15

Philip Morris International

A0NDBJ | PM

Consumer Defensive / Tobacco

74,16
+0,00 %
28.05. 16:22

Dividenden-Rendite: 4 / 4

Durchschnitt 3 Jahre	5,99 %
letztes Geschäftsjahr	6,23 %
erwartet in diesem Jahr	6,39 %
erwartet im nächsten Jahr	6,61 %

Dividenden-Kontinuität: 2 / 2

Dividenden-Kontinuität	11 Jahre
Dividenden-Stetigkeit 10 Jahre	100,00 %

Wachstum: 2 / 2

Dividenden-Wachstum 10 Jahre	7,51 %
Dividenden-Wachstum 5 Jahre	3,55 %

Qualität des Unternehmens: 2 / 4

Stabilität Umsatzwachstum	93,99 %
Finanzverschuldung	72,41 %
Stabilität Nettogewinnmarge	12,07
Ø Eigenkapitalrendite	0,00 %

Rote Flaggen: 2 / 3

Ausschüttungsquote zu hoch	90
relative Stärke	50
hohe Volatilität	90

Philip Morris International (PMI) zählt zu den größten Herstellern von Tabakprodukten weltweit. Das Produktportfolio setzt sich aus international führenden Marken wie Marlboro, L&M und Philip Morris zusammen. Über 15 internationale und regionale Marken aus unterschiedlichen Preiskategorien werden in rund 180 Ländern verkauft. Der Konzern hält knapp ein Drittel der Anteile am weltweiten Zigarettenmarkt.

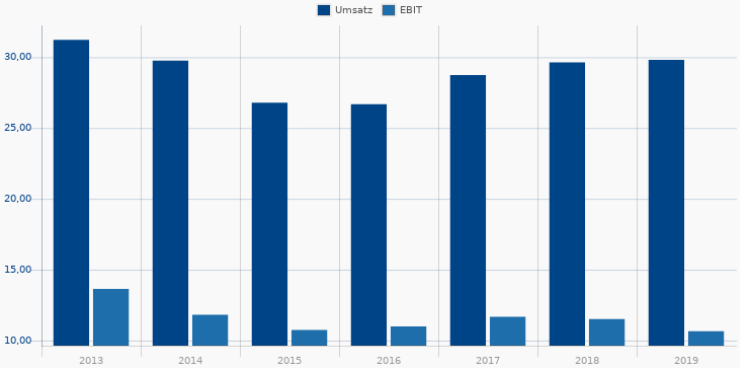

Rang 44

12 / 15

Svenska Handelsbanken AB PUBL

A14S60 | SVHH

Financial Services / Banks - Global

8,59
+0,00 %
28.05. 21:59

Dividenden-Rendite: 4 / 4

Durchschnitt 3 Jahre	4,72 %
letztes Geschäftsjahr	5,99 %
erwartet in diesem Jahr	3,48 %
erwartet im nächsten Jahr	5,55 %

Dividenden-Kontinuität: 1 / 2

Dividenden-Kontinuität	0 Jahre
Dividenden-Stetigkeit 10 Jahre	100,00 %

Wachstum: 2 / 2

Dividenden-Wachstum 10 Jahre	19,99 %
Dividenden-Wachstum 5 Jahre	31,69 %

Qualität des Unternehmens: 2 / 4

Stabilität Umsatzwachstum	97,28 %
Finanzverschuldung	47,78 %
Stabilität Nettogewinnmarge	43,84
Ø Eigenkapitalrendite	12,00 %

Rote Flaggen: 3 / 3

Ausschüttungsquote zu hoch	71
relative Stärke	52
hohe Volatilität	63

Svenska Handelsbanken ist eine Full Service-Bank mit Angeboten für Privat- und Geschäftskunden. Das Kreditinstitut gilt als eine der führenden Banken Europas und verfügt über ein Filialnetz in den Inlandsmärkten Schweden, Dänemark, Finnland, Norwegen, Großbritannien und den Niederlanden. Darüber hinaus ist die Bank in weiteren Ländern Europas, in Asien, Nordamerika sowie in Australien vertreten.

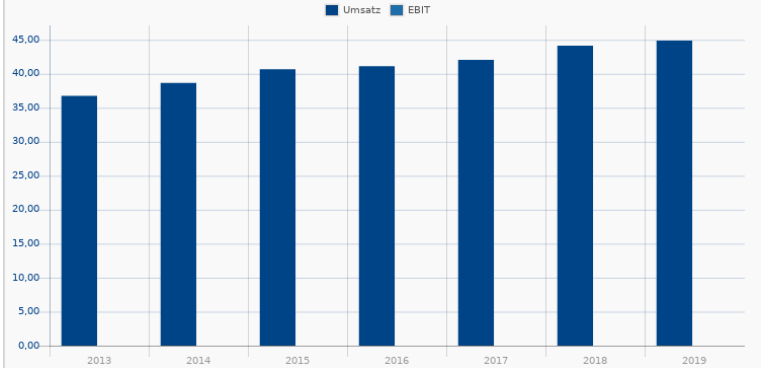

Rang 45

12 / 15

Seagate Technology PLC

A1C08F | STX

Technology / Data Storage

51,85
+0,00 %
28.05. 16:22

Dividenden-Rendite:	4 / 4
✓ Durchschnitt 3 Jahre	4,86 %
✓ letztes Geschäftsjahr	4,86 %
✓ erwartet in diesem Jahr	4,98 %
✓ erwartet im nächsten Jahr	5,01 %

Dividenden-Kontinuität:	2 / 2
✓ Dividenden-Kontinuität	9 Jahre
✓ Dividenden-Stetigkeit 10 Jahre	90,00 %

Wachstum:	2 / 2
✓ Dividenden-Wachstum 10 Jahre	25,03 %
✓ Dividenden-Wachstum 5 Jahre	8,58 %

Qualität des Unternehmens:	1 / 4
✗ Stabilität Umsatzwachstum	-79,89 %
✗ Finanzverschuldung	47,87 %
✗ Stabilität Nettogewinnmarge	1,82
✓ Ø Eigenkapitalrendite	61,14 %

Rote Flaggen:	3 / 3
Ausschüttungsquote zu hoch	84
relative Stärke	78
hohe Volatilität	85

Seagate Technology LLC ist einer der führenden Hersteller von Festplatten. Das Unternehmen bietet interne und externe Speicherlösungen für Notebooks sowie Desktopcomputer. Der Schwerpunkt des Konzerns liegt in der Entwicklung und dem Vertrieb von Speichermedien für Unternehmen, die branchenunabhängig einsetzbar sein sollen.

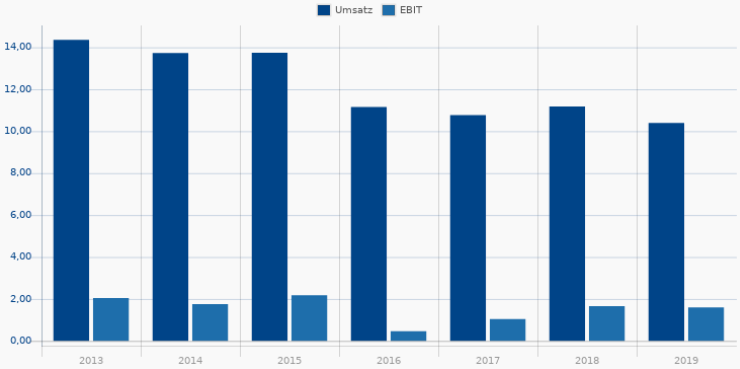

Rang 46

13 / 15

Life Storage

A2AP88 | LSI

Real Estate / REIT - Industrial

95,24
+0,00 %
28.05. 16:36

Dividenden-Rendite:	4 / 4
✓ Durchschnitt 3 Jahre	4,18 %
✓ letztes Geschäftsjahr	4,20 %
✓ erwartet in diesem Jahr	4,49 %
✓ erwartet im nächsten Jahr	4,63 %

Dividenden-Kontinuität:	2 / 2
✓ Dividenden-Kontinuität	9 Jahre
✓ Dividenden-Stetigkeit 10 Jahre	100,00 %

Wachstum:	2 / 2
✓ Dividenden-Wachstum 10 Jahre	10,02 %
✓ Dividenden-Wachstum 5 Jahre	8,02 %

Qualität des Unternehmens:	2 / 4
✓ Stabilität Umsatzwachstum	95,00 %
✗ Finanzverschuldung	46,26 %
✓ Stabilität Nettogewinnmarge	2,84
✗ Ø Eigenkapitalrendite	8,53 %

Rote Flaggen:	3 / 3
Ausschüttungsquote zu hoch	92
relative Stärke	59
hohe Volatilität	89

Life Storage, Inc. is a real estate investment trust, which engages in the acquisition, ownership, and management of self-storage properties. It offers commercial, vehicle, and wine storage services. The company was founded by Robert J. Attea, David L. Rogers, Kenneth F. Myszka, and Charles E. Lannon in 1982 and is headquartered in Buffalo, NY.

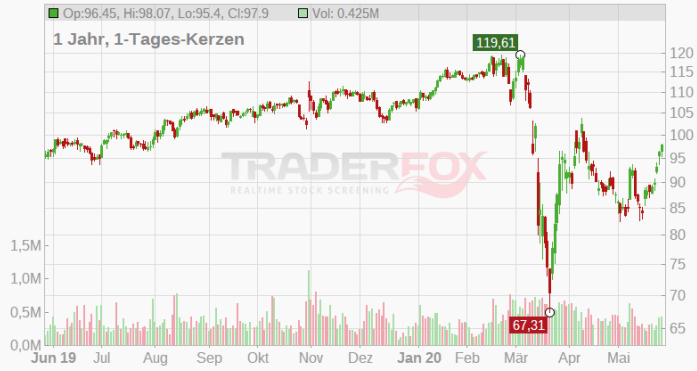

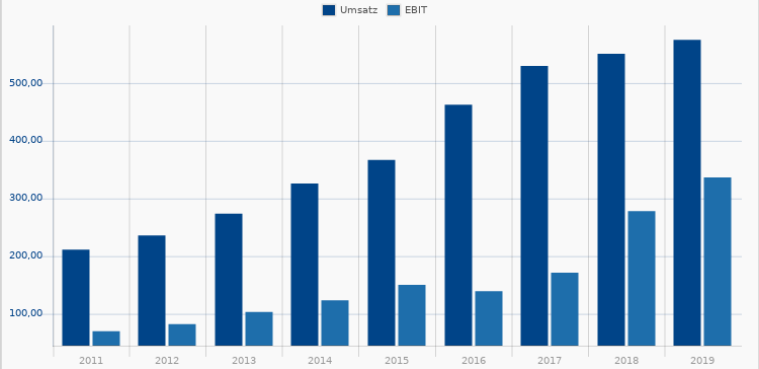

Rang 47

12 / 15

CVS HEALTH Corp

859034 | CVS

Healthcare / Healthcare Plans

67,46
+0,00 %
28.05. 16:39

Dividenden-Rendite: 4 / 4

✓ Durchschnitt 3 Jahre	2,96 %
✓ letztes Geschäftsjahr	2,96 %
✓ erwartet in diesem Jahr	2,96 %
✓ erwartet im nächsten Jahr	2,96 %

Dividenden-Kontinuität: 2 / 2

✓ Dividenden-Kontinuität	23 Jahre
✓ Dividenden-Stetigkeit 10 Jahre	100,00 %

Wachstum: 2 / 2

✓ Dividenden-Wachstum 10 Jahre	20,69 %
✓ Dividenden-Wachstum 5 Jahre	12,70 %

Qualität des Unternehmens: 2 / 4

✓ Stabilität Umsatzwachstum	91,82 %
✗ Finanzverschuldung	40,01 %
✗ Stabilität Nettogewinnmarge	1,72
✓ Ø Eigenkapitalrendite	11,14 %

Rote Flaggen: 2 / 3

Ausschüttungsquote zu hoch	2
relative Stärke	79
hohe Volatilität	94

Die CVS Health Corporation (vormals CVS Caremark Corporation) ist eine US-amerikanische Pharmazie- und Drogeriehandelskette, die ihre Geschäfte unter den Namen CVS caremark, CVS pharmacy und CVS minute clinic betreibt. In den USA ist die Gesellschaft in über 30 Bundesstaaten vertreten - vor allem im östlichen Teil des Landes. Zum Angebot der CVS Health Corporation zählen verschiedene Dienstleistungen im medizinischen Bereich.

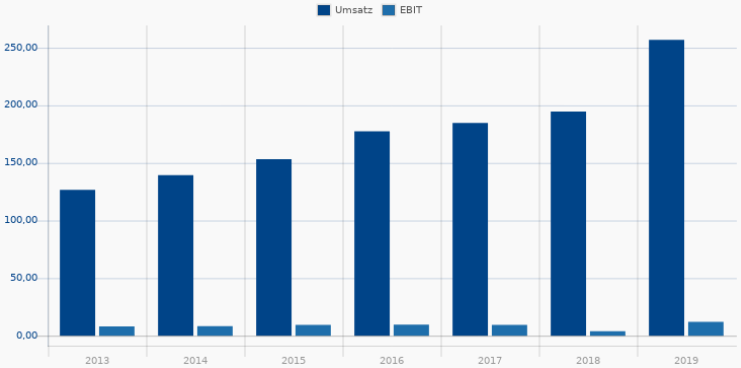

Rang 48

12 / 15

SVENSKA HDLSBKN B SK1,433

A14S61 | SVHG

Financial Services / Banks - Global

9,11
+0,00 %
28.05. 21:59

Dividenden-Rendite: 4 / 4

✓ Durchschnitt 3 Jahre	4,47 %
✓ letztes Geschäftsjahr	5,67 %
✓ erwartet in diesem Jahr	3,30 %
✓ erwartet im nächsten Jahr	5,26 %

Dividenden-Kontinuität: 1 / 2

✗ Dividenden-Kontinuität	0 Jahre
✓ Dividenden-Stetigkeit 10 Jahre	100,00 %

Wachstum: 2 / 2

✓ Dividenden-Wachstum 10 Jahre	7,51 %
✓ Dividenden-Wachstum 5 Jahre	5,71 %

Qualität des Unternehmens: 2 / 4

✓ Stabilität Umsatzwachstum	97,28 %
✗ Finanzverschuldung	47,78 %
✓ Stabilität Nettogewinnmarge	43,84
✗ Ø Eigenkapitalrendite	12,00 %

Rote Flaggen: 3 / 3

Ausschüttungsquote zu hoch	70
relative Stärke	58
hohe Volatilität	82

Svenska Handelsbanken AB engages in the provision of financial and banking services. It operates through the following segments: Sweden, United Kingdom, Denmark, Finland, Norway, The Netherlands, Capital Markets, and Others. The Capital Markets segment refers to the investment bank, including securities trading, and investment advisory services. The company was founded in 1871 and is headquartered in Stockholm, Sweden.

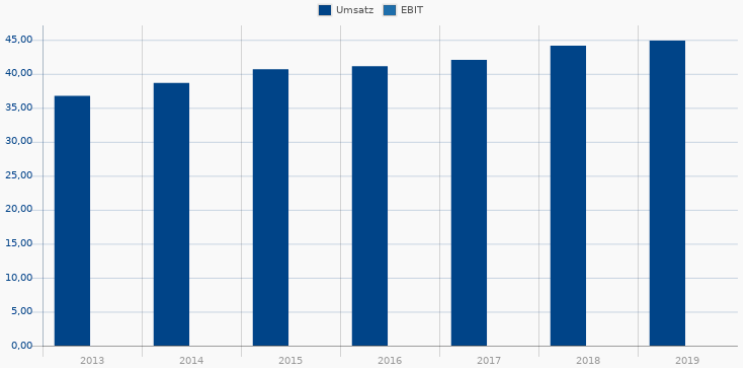

Rang 49

14 / 15

United Parcel Service

929198 | UPS

Industrials / Integrated Shipping & Logistics

99,27
+0,00 %
28.05. 16:36

Dividenden-Rendite:	4 / 4	Dividenden-Kontinuität:	2 / 2
Durchschnitt 3 Jahre	3,63 %	Dividenden-Kontinuität	20 Jahre
letztes Geschäftsjahr	3,87 %	Dividenden-Stetigkeit 10 Jahre	100,00 %
erwartet in diesem Jahr	4,07 %		
erwartet im nächsten Jahr	4,23 %		

Wachstum:	2 / 2	Qualität des Unternehmens:	3 / 4
Dividenden-Wachstum 10 Jahre	7,87 %	Stabilität Umsatzwachstum	98,91 %
Dividenden-Wachstum 5 Jahre	7,46 %	Finanzverschuldung	48,68 %
		Stabilität Nettogewinnmarge	7,02
		Ø Eigenkapitalrendite	305,45 %

Rote Flaggen:	3 / 3
Ausschüttungsquote zu hoch	85
relative Stärke	65
hohe Volatilität	95

United Parcel Service Inc. (UPS) ist eines der weltweit führenden Paketdistributionsunternehmen. Jeden Tag verlassen sich Kunden auf der ganzen Welt für die Versendung von Paketen und Dokumenten auf UPS. Um ein solch großes Volumen bewältigen zu können, verwendet UPS ein Netz von "Luftfrachtumschlagplätzen", die auf der ganzen Welt verteilt sind.

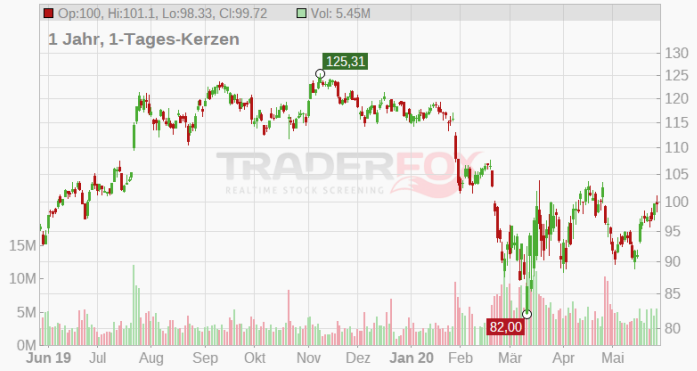

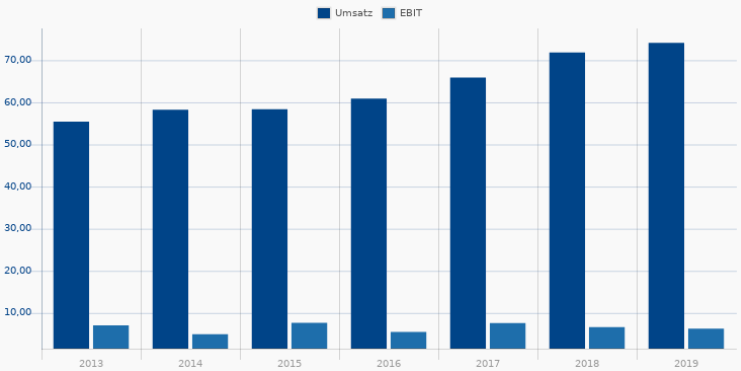

Rang 50

12 / 15

Volvo AB

871229 | VOL3

Industrials / Truck Manufacturing

12,810 €
+0,00 %
28.05. 21:59

Dividenden-Rendite:	4 / 4	Dividenden-Kontinuität:	1 / 2
Durchschnitt 3 Jahre	4,10 %	Dividenden-Kontinuität	0 Jahre
letztes Geschäftsjahr	5,51 %	Dividenden-Stetigkeit 10 Jahre	100,00 %
erwartet in diesem Jahr	3,67 %		
erwartet im nächsten Jahr	4,41 %		

Wachstum:	2 / 2	Qualität des Unternehmens:	3 / 4
Dividenden-Wachstum 10 Jahre	14,13 %	Stabilität Umsatzwachstum	93,70 %
Dividenden-Wachstum 5 Jahre	20,11 %	Finanzverschuldung	29,70 %
		Stabilität Nettogewinnmarge	4,34
		Ø Eigenkapitalrendite	20,57 %

Rote Flaggen:	2 / 3
Ausschüttungsquote zu hoch	37
relative Stärke	54
hohe Volatilität	57

Volvo AB ist eine Unternehmensgruppe, die Nutzfahrzeuge und Motoren herstellt. Das Kerngeschäft des Konzerns ist der Geschäftsbereich LKW mit den Handelsmarken Volvo, Renault, Mack und UD Trucks. Die Mehrheitsbeteiligung an der Eicher Motors Limited wurde im Juni 2015 verkauft. Neben LKWs mit Dieselmotoren werden auch LKWs mit Hybridmotoren hergestellt, die vor allem in der Müllabfuhr zum Einsatz kommen.

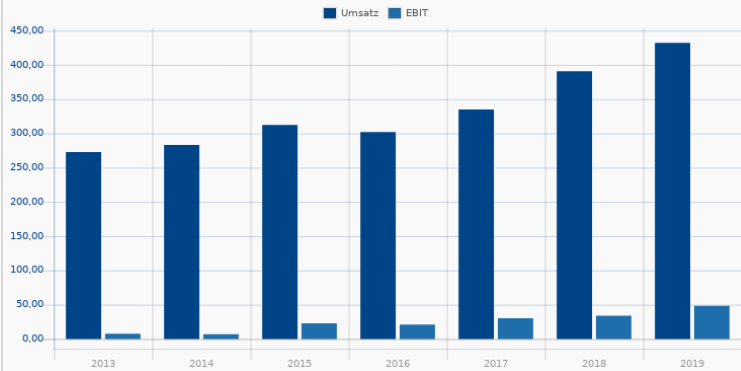

Rang 51

15 / 15

Cardinal Health

880206 | CAH

Healthcare / Medical Distribution

54,16
+0,00 %
28.05. 13:37

Dividenden-Rendite: 4 / 4

- ✓ Durchschnitt 3 Jahre 3,44 %
- ✓ letztes Geschäftsjahr 3,53 %
- ✓ erwartet in diesem Jahr 3,58 %
- ✓ erwartet im nächsten Jahr 3,74 %

Dividenden-Kontinuität: 2 / 2

- ✓ Dividenden-Kontinuität 19 Jahre
- ✓ Dividenden-Stetigkeit 10 Jahre 100,00 %

Wachstum: 2 / 2

- ✓ Dividenden-Wachstum 10 Jahre 12,37 %
- ✓ Dividenden-Wachstum 5 Jahre 8,85 %

Qualität des Unternehmens: 4 / 4

- ✓ Stabilität Umsatzwachstum 97,60 %
- ✓ Finanzverschuldung 19,61 %
- ✓ Stabilität Nettogewinnmarge 2,44
- ✓ Ø Eigenkapitalrendite 17,35 %

Rote Flaggen: 3 / 3

- ⚑ Ausschüttungsquote zu hoch 91
- ⚑ relative Stärke 77
- ⚑ hohe Volatilität 85

Die Cardinal Healthcare entwickelt, fertigt und vertreibt Produkte für die Patientenversorgung, entwickelt Technologien zur Medikamentenabgabe und vertreibt neben Pharmazeutika auch Zubehör in den Bereichen Chirurgie sowie Laborarbeit. Das Unternehmen versorgt Einrichtungen des Gesundheitswesens wie Krankenhäuser, Apotheken und Praxen mit einem breiten Portfolio an Bedarfsartikeln für die Gesundheitspflege.

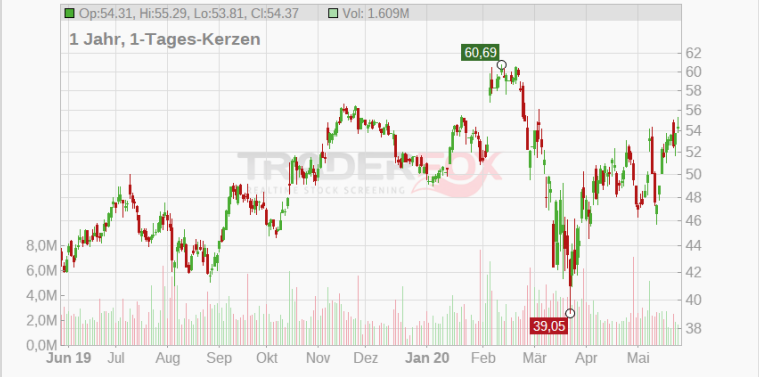

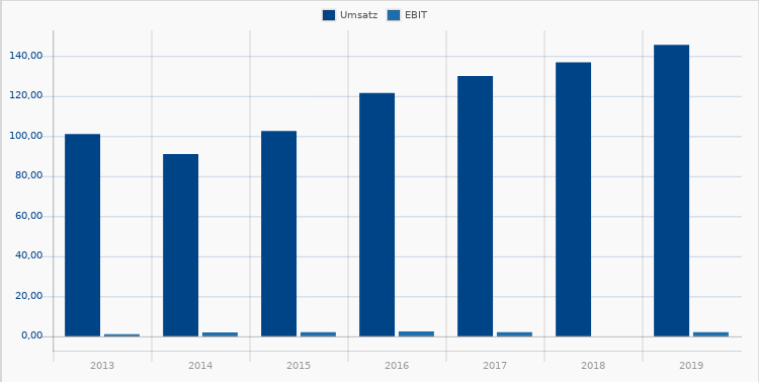

Rang 52

12 / 15

BALOISE HLDG NA SF 0,10

853020 | BLON

Financial Services / Insurance - Diversified

138,14
-0,69 %
29.05. 07:23

Dividenden-Rendite: 4 / 4

- ✓ Durchschnitt 3 Jahre 4,35 %
- ✓ letztes Geschäftsjahr 4,64 %
- ✓ erwartet in diesem Jahr 4,82 %
- ✓ erwartet im nächsten Jahr 5,07 %

Dividenden-Kontinuität: 2 / 2

- ✓ Dividenden-Kontinuität 17 Jahre
- ✓ Dividenden-Stetigkeit 10 Jahre 100,00 %

Wachstum: 2 / 2

- ✓ Dividenden-Wachstum 10 Jahre 3,58 %
- ✓ Dividenden-Wachstum 5 Jahre 5,06 %

Qualität des Unternehmens: 2 / 4

- ✗ Stabilität Umsatzwachstum 25,99 %
- ✓ Finanzverschuldung 2,72 %
- ✓ Stabilität Nettogewinnmarge 13,73
- ✗ Ø Eigenkapitalrendite 9,44 %

Rote Flaggen: 2 / 3

- ⚑ Ausschüttungsquote zu hoch 55
- ⚑ relative Stärke 29
- ⚑ hohe Volatilität 78

Die Baloise Holding AG ist ein führender Anbieter von Versicherungen und integrierten Finanzdienstleistungen für Vorsorge und Vermögen. Die Baloise Holding ist Dachgesellschaft für zahlreiche Tochter- und Beteiligungsgesellschaften in ganz Europa. Vorrangig konzentriert sich das Unternehmen auf die westeuropäischen Industriestaaten Schweiz, Deutschland, Belgien, Luxemburg, und Liechtenstein.

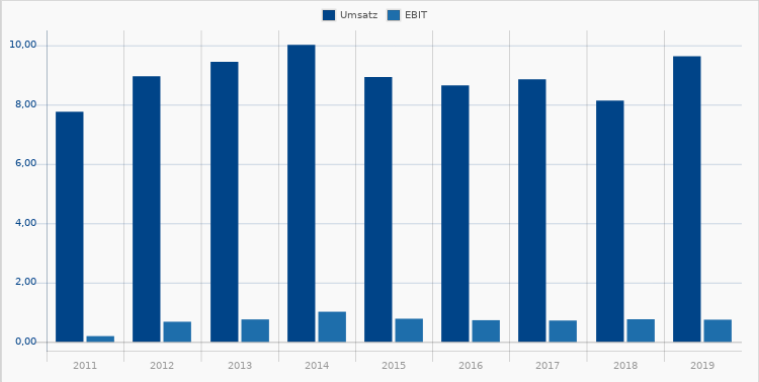

Rang 53

12 / 15

INDITEX INH. EO 0,03

A11873 | IXD1

Consumer Cyclical / Apparel Stores

25,27
+0,00 %
28.05. 21:59

Dividenden-Rendite:	2 / 4
✗ Durchschnitt 3 Jahre	2,24 %
✗ letztes Geschäftsjahr	2,61 %
✓ erwartet in diesem Jahr	3,23 %
✓ erwartet im nächsten Jahr	3,92 %

Dividenden-Kontinuität:	1 / 2
✗ Dividenden-Kontinuität	0 Jahre
✓ Dividenden-Stetigkeit 10 Jahre	100,00 %

Wachstum:	2 / 2
✓ Dividenden-Wachstum 10 Jahre	12,13 %
✓ Dividenden-Wachstum 5 Jahre	11,44 %

Qualität des Unternehmens:	4 / 4
✓ Stabilität Umsatzwachstum	98,92 %
✓ Finanzverschuldung	24,13 %
✓ Stabilität Nettogewinnmarge	43,62
✓ Ø Eigenkapitalrendite	25,46 %

Rote Flaggen:	3 / 3
⚑ Ausschüttungsquote zu hoch	62
⚑ relative Stärke	57
⚑ hohe Volatilität	68

Industria de Diseño Textil S.A. ist ein international tätiges Textilunternehmen. Der Konzern zählt zu den weltweit grössten Textilunternehmen und ist im Design, der Produktion und dem Vertrieb von Bekleidungsartikeln und Accessoires aktiv. Die Produktionsbetriebe, die Logistikzentren und die Vertriebseinrichtungen befinden sich alle in Spanien.

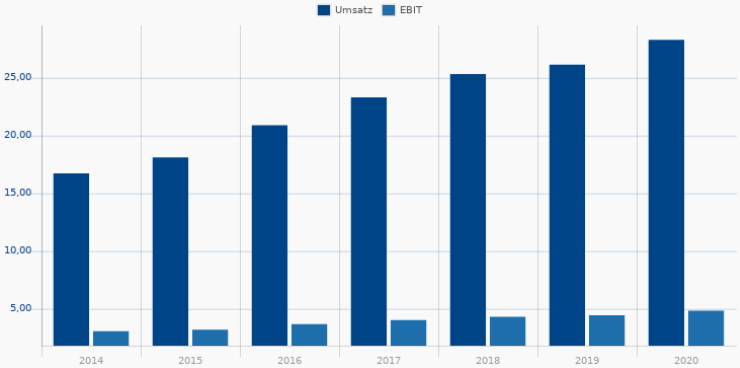

Rang 54

12 / 15

BAYER AG NA O.N.

BAY001 | BAYN

Healthcare / Drug Manufacturers - Major

62,130 €
+0,00 %
28.05. 21:59

Dividenden-Rendite:	4 / 4
✓ Durchschnitt 3 Jahre	4,51 %
✓ letztes Geschäftsjahr	4,51 %
✓ erwartet in diesem Jahr	4,64 %
✓ erwartet im nächsten Jahr	4,91 %

Dividenden-Kontinuität:	2 / 2
✓ Dividenden-Kontinuität	16 Jahre
✓ Dividenden-Stetigkeit 10 Jahre	100,00 %

Wachstum:	2 / 2
✓ Dividenden-Wachstum 10 Jahre	7,18 %
✓ Dividenden-Wachstum 5 Jahre	4,47 %

Qualität des Unternehmens:	1 / 4
✗ Stabilität Umsatzwachstum	-40,67 %
✗ Finanzverschuldung	30,80 %
✗ Stabilität Nettogewinnmarge	1,93
✓ Ø Eigenkapitalrendite	13,97 %

Rote Flaggen:	3 / 3
⚑ Ausschüttungsquote zu hoch	93
⚑ relative Stärke	75
⚑ hohe Volatilität	72

Die Bayer AG ist ein weltweit führendes Unternehmen in den Bereichen Gesundheit und Agrarwirtschaft. Das breite Sortiment an Produkten und die Forschungsschwerpunkte des Konzerns sind auf die Gesundheitsversorgung, den Pflanzenschutz und die Schädlingsbekämpfung ausgerichtet. Das operative Geschäft ist dabei in die Bereiche Pharmaceuticals, Consumer Health und Crop Science inklusive Animal Health untergliedert.

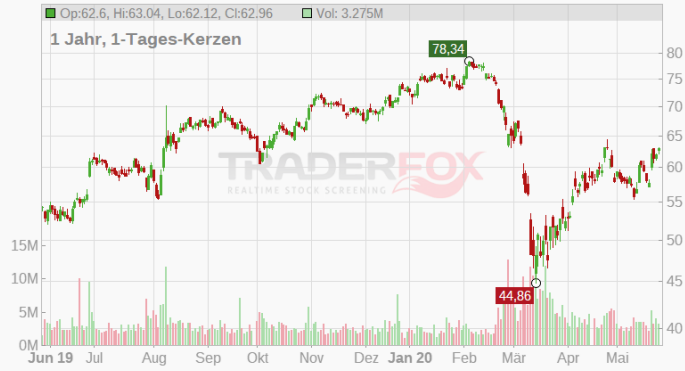

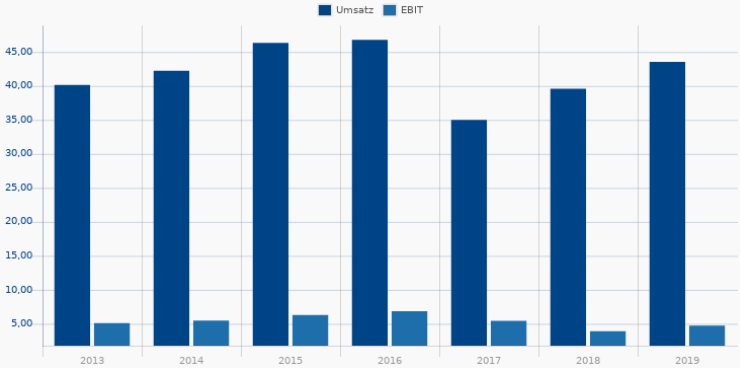

Rang 55

12 / 15

BRENNTAG AG NA O.N.

A1DAHH | BNR

Basic Materials / Specialty Chemicals

47,615 €
+0,00 %
28.05. 21:59

Dividenden-Rendite: 3 / 4

✗ Durchschnitt 3 Jahre	2,49 %
✓ letztes Geschäftsjahr	2,63 %
✓ erwartet in diesem Jahr	2,63 %
✓ erwartet im nächsten Jahr	2,73 %

Dividenden-Kontinuität: 2 / 2

✓ Dividenden-Kontinuität	9 Jahre
✓ Dividenden-Stetigkeit 10 Jahre	100,00 %

Wachstum: 1 / 2

✗ Dividenden-Wachstum 10 Jahre	0,00 %
✓ Dividenden-Wachstum 5 Jahre	6,79 %

Qualität des Unternehmens: 3 / 4

✓ Stabilität Umsatzwachstum	97,10 %
✗ Finanzverschuldung	29,53 %
✓ Stabilität Nettogewinnmarge	16,08
✓ Ø Eigenkapitalrendite	13,65 %

Rote Flaggen: 3 / 3

⚑ Ausschüttungsquote zu hoch	68
⚑ relative Stärke	69
⚑ hohe Volatilität	74

Die Brenntag AG gehört zu den Weltmarktführern in der Chemiedistribution und erfüllt innerhalb des Konzerns eine Holdingfunktion. Ihr obliegt die Verantwortung für die strategische Ausrichtung der Gruppe, das Risikomanagement sowie die zentrale Finanzierung. Operativ fungiert Brenntag als Bindeglied zwischen Chemieproduzenten und der weiterverarbeitenden Industrie.

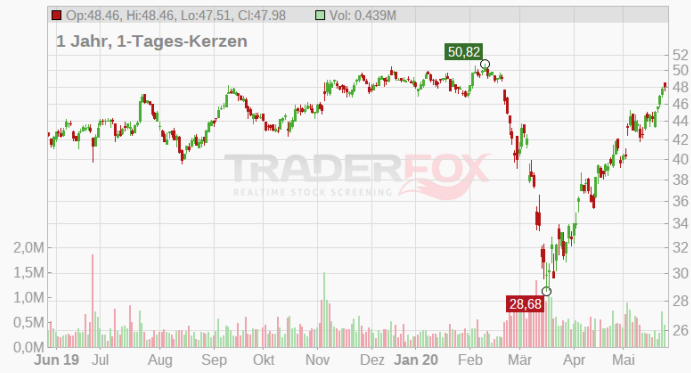

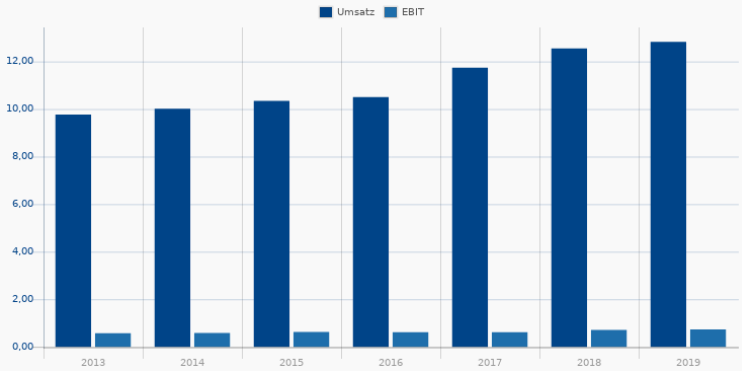

Rang 56

14 / 15

Cummins

853121 | CMI

Industrials / Diversified Industrials

170,55
+0,00 %
28.05. 16:36

Dividenden-Rendite: 4 / 4

✓ Durchschnitt 3 Jahre	2,65 %
✓ letztes Geschäftsjahr	2,87 %
✓ erwartet in diesem Jahr	3,15 %
✓ erwartet im nächsten Jahr	3,31 %

Dividenden-Kontinuität: 2 / 2

✓ Dividenden-Kontinuität	27 Jahre
✓ Dividenden-Stetigkeit 10 Jahre	100,00 %

Wachstum: 2 / 2

✓ Dividenden-Wachstum 10 Jahre	21,49 %
✓ Dividenden-Wachstum 5 Jahre	11,77 %

Qualität des Unternehmens: 3 / 4

✗ Stabilität Umsatzwachstum	87,23 %
✓ Finanzverschuldung	14,53 %
✓ Stabilität Nettogewinnmarge	4,74
✓ Ø Eigenkapitalrendite	22,37 %

Rote Flaggen: 3 / 3

⚑ Ausschüttungsquote zu hoch	77
⚑ relative Stärke	63
⚑ hohe Volatilität	84

Cummins Inc. ist ein weltweit tätiges Unternehmen, das sowohl Energieversorgungs-Systeme, als auch eine Vielzahl an Motoren gestaltet, herstellt, verkauft und wartet. Cumming vertreibt seine Produkte sowohl an Erstausstatter als auch direkt an seine Kunden.

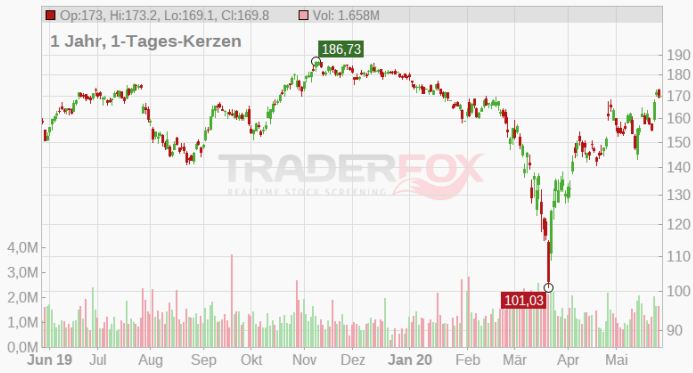

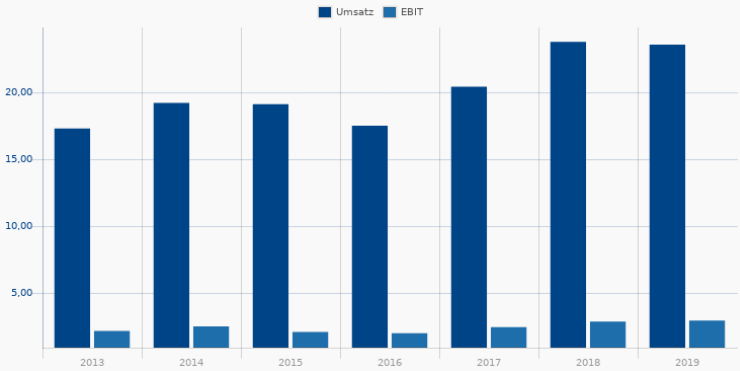

Rang 57

14 / 15

Packaging Corp

932483 | PKG

Consumer Cyclical / Packaging & Containers

100,23
+0,00 %
28.05. 16:36

Dividenden-Rendite:	4 / 4
✓ Durchschnitt 3 Jahre	2,89 %
✓ letztes Geschäftsjahr	3,15 %
✓ erwartet in diesem Jahr	3,15 %
✓ erwartet im nächsten Jahr	3,15 %

Dividenden-Kontinuität:	2 / 2
✓ Dividenden-Kontinuität	10 Jahre
✓ Dividenden-Stetigkeit 10 Jahre	100,00 %

Wachstum:	2 / 2
✓ Dividenden-Wachstum 10 Jahre	18,07 %
✓ Dividenden-Wachstum 5 Jahre	14,58 %

Qualität des Unternehmens:	3 / 4
✓ Stabilität Umsatzwachstum	94,52 %
✗ Finanzverschuldung	37,79 %
✓ Stabilität Nettogewinnmarge	7,12
✓ Ø Eigenkapitalrendite	28,29 %

Rote Flaggen:	3 / 3
⚑ Ausschüttungsquote zu hoch	72
⚑ relative Stärke	66
⚑ hohe Volatilität	85

Packaging Corp. of America engages in the production of container products. It operates through the following segments: Packaging, Paper, and Corporate and Other. The Packaging segment offers a variety of corrugated packaging products, such as conventional shipping containers. The Paper segment manufactures and sells a range of papers, including communication-based papers, and pressure sensitive papers.

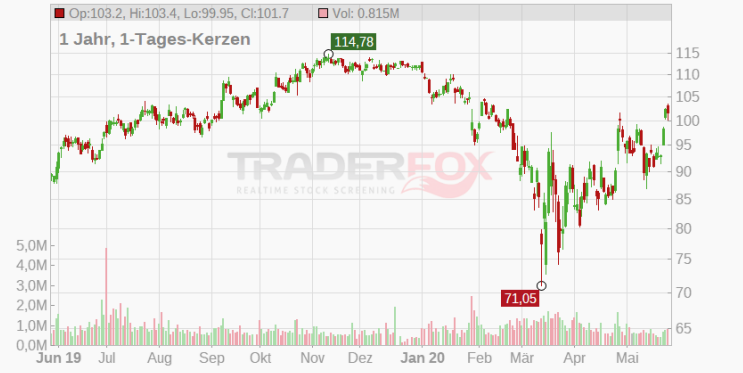

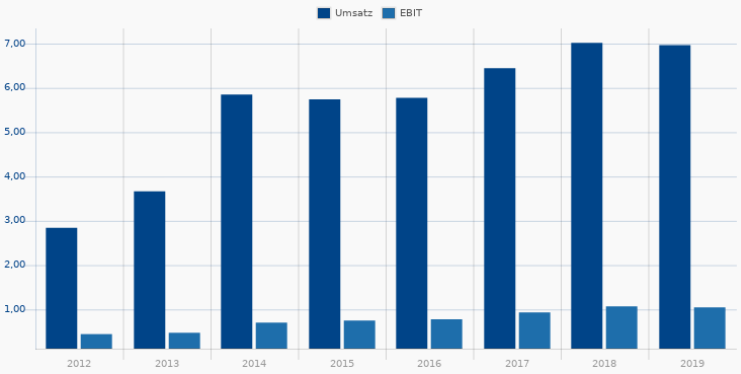

Rang 58

14 / 15

Comcast Corp

157484 | CMCSA

Communication Services / Pay TV

40,27
+0,00 %
28.05. 12:37

Dividenden-Rendite:	4 / 4
✓ Durchschnitt 3 Jahre	1,85 %
✓ letztes Geschäftsjahr	2,09 %
✓ erwartet in diesem Jahr	2,28 %
✓ erwartet im nächsten Jahr	2,51 %

Dividenden-Kontinuität:	2 / 2
✓ Dividenden-Kontinuität	12 Jahre
✓ Dividenden-Stetigkeit 10 Jahre	100,00 %

Wachstum:	2 / 2
✓ Dividenden-Wachstum 10 Jahre	18,92 %
✓ Dividenden-Wachstum 5 Jahre	49,49 %

Qualität des Unternehmens:	3 / 4
✓ Stabilität Umsatzwachstum	97,04 %
✗ Finanzverschuldung	38,80 %
✓ Stabilität Nettogewinnmarge	2,37
✓ Ø Eigenkapitalrendite	20,53 %

Rote Flaggen:	3 / 3
⚑ Ausschüttungsquote zu hoch	61
⚑ relative Stärke	53
⚑ hohe Volatilität	95

Comcast Corp. entwickelte sich im Laufe seines Bestehens von einem Betreiber von Kabelnetzen zu einem modernen Kommunikations- und Medienunternehmen. Die Gesellschaft gehört zu den größten Video-, Highspeed-Internet- und Telekommunikationsanbietern für Privat- und Geschäftskunden in den USA.

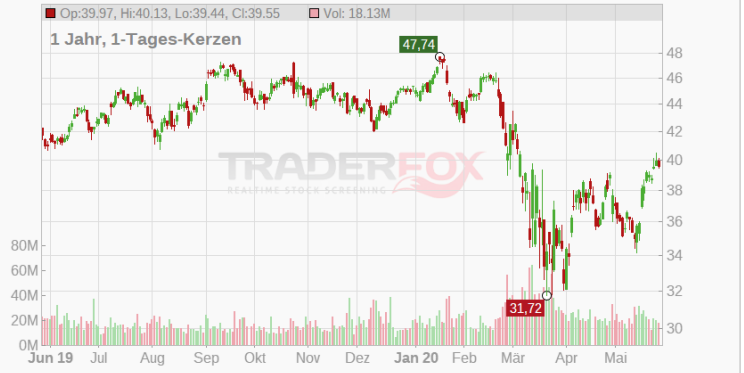

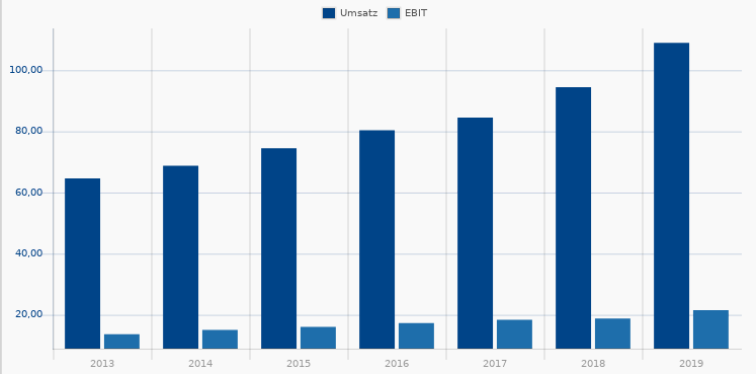

Rang 59

13 / 15

Archer Daniels Midland Company

854161 | ADM

Consumer Defensive / Farm Products

39,13
+0,00 %
28.05. 19:53

Dividenden-Rendite:	4 / 4
Durchschnitt 3 Jahre	3,42 %
letztes Geschäftsjahr	3,58 %
erwartet in diesem Jahr	3,68 %
erwartet im nächsten Jahr	3,86 %

Dividenden-Kontinuität:	2 / 2
Dividenden-Kontinuität	5 Jahre
Dividenden-Stetigkeit 10 Jahre	90,00 %

Wachstum:	2 / 2
Dividenden-Wachstum 10 Jahre	9,21 %
Dividenden-Wachstum 5 Jahre	7,84 %

Qualität des Unternehmens:	2 / 4
Stabilität Umsatzwachstum	-24,91 %
Finanzverschuldung	20,67 %
Stabilität Nettogewinnmarge	7,83
Ø Eigenkapitalrendite	8,62 %

Rote Flaggen:	3 / 3
Ausschüttungsquote zu hoch	78
relative Stärke	57
hohe Volatilität	93

Die Archer-Daniels-Midland Company (ADM) ist weltweit einer der führenden Nahrungsmittel- und Agrarkonzerne. Das Unternehmen beschafft, transportiert, lagert, verarbeitet und vermarktet Agrar-Rohstoffe und -Produkte. Neben Getreide und Ölsaaten wird auch Kakao verarbeitet. Diese so hergestellten Produkte dienen primär zwei Verwendungsmöglichkeiten: sie werden zu Nahrungsmitteln oder Inhaltsstoffen von Nahrungsmitteln.

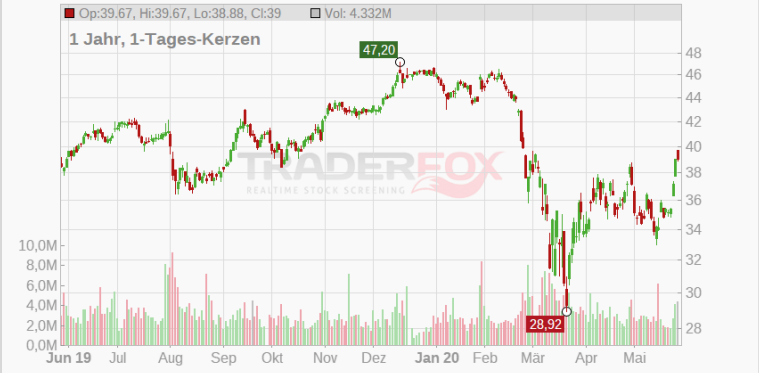

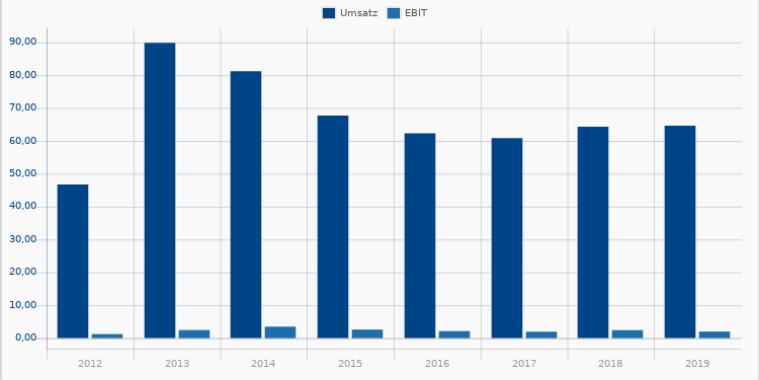

Rang 60

12 / 15

ALLIANZ SE NA O.N.

840400 | ALV

Financial Services / Insurance - Diversified

165,57
+0,00 %
28.05. 21:59

Dividenden-Rendite:	4 / 4
Durchschnitt 3 Jahre	5,36 %
letztes Geschäftsjahr	5,80 %
erwartet in diesem Jahr	5,80 %
erwartet im nächsten Jahr	6,16 %

Dividenden-Kontinuität:	2 / 2
Dividenden-Kontinuität	11 Jahre
Dividenden-Stetigkeit 10 Jahre	100,00 %

Wachstum:	2 / 2
Dividenden-Wachstum 10 Jahre	8,88 %
Dividenden-Wachstum 5 Jahre	6,98 %

Qualität des Unternehmens:	2 / 4
Stabilität Umsatzwachstum	28,05 %
Finanzverschuldung	3,38 %
Stabilität Nettogewinnmarge	14,95
Ø Eigenkapitalrendite	10,99 %

Rote Flaggen:	2 / 3
Ausschüttungsquote zu hoch	75
relative Stärke	24
hohe Volatilität	69

Die Allianz SE ist einer der weltweit führenden Versicherungs- und Finanzdienstleister. Die Gruppe bietet umfassenden Service in den Bereichen Schaden- und Unfallversicherung sowie Lebens- und Krankenversicherung an. Das Portfolio reicht dabei von allgemeinen Lebens-, Haftpflicht- und Autoversicherungen über Reise- und Kreditversicherungen bis hin zu Assistance-Leistungen.

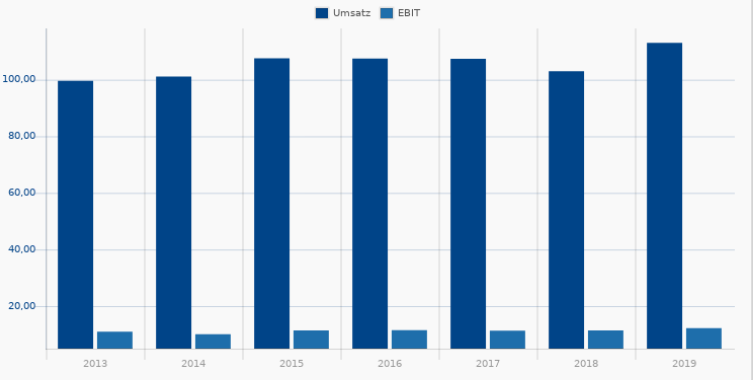

Rang 61

14 / 15

Mondelez International

A1J4U0 | MDLZ

Consumer Defensive / Confectioners

51,11
+0,00 %
28.05. 17:42

Dividenden-Rendite: 4 / 4

Durchschnitt 3 Jahre	1,87 %
letztes Geschäftsjahr	2,13 %
erwartet in diesem Jahr	2,32 %
erwartet im nächsten Jahr	2,52 %

Dividenden-Kontinuität: 2 / 2

Dividenden-Kontinuität	6 Jahre
Dividenden-Stetigkeit 10 Jahre	100,00 %

Wachstum: 2 / 2

Dividenden-Wachstum 10 Jahre	-0,62 %
Dividenden-Wachstum 5 Jahre	13,45 %

Qualität des Unternehmens: 3 / 4

Stabilität Umsatzwachstum	-71,28 %
Finanzverschuldung	29,17 %
Stabilität Nettogewinnmarge	2,36
Ø Eigenkapitalrendite	14,28 %

Rote Flaggen: 3 / 3

Ausschüttungsquote zu hoch	74
relative Stärke	52
hohe Volatilität	97

Mondelez International ist einer der weltweit größten Lebensmittelhersteller. Der Konzern umfasst das internationale Snack-Geschäft der Kraft Foods Group. Mondelez vertreibt Schokolade, Kaffee, Nüsse, Kaugummi sowie Kekse und andere Süßwaren. Das Markenspektrum der Gesellschaft ist groß und in über 165 Ländern auf dem Globus etabliert. Die bekanntesten Brands sind Philadelphia, Jacobs, Milka, Oreo oder Trident.

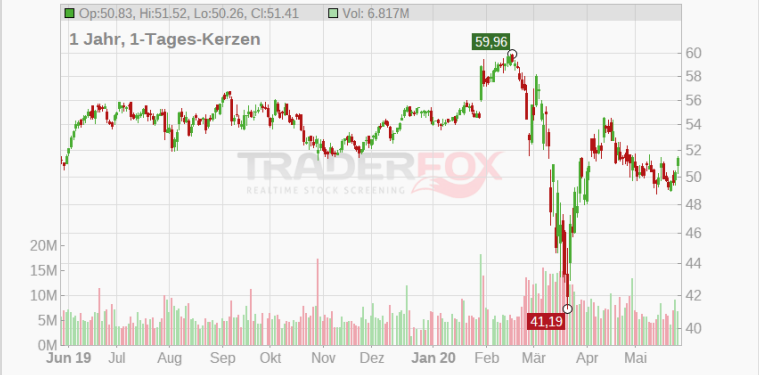

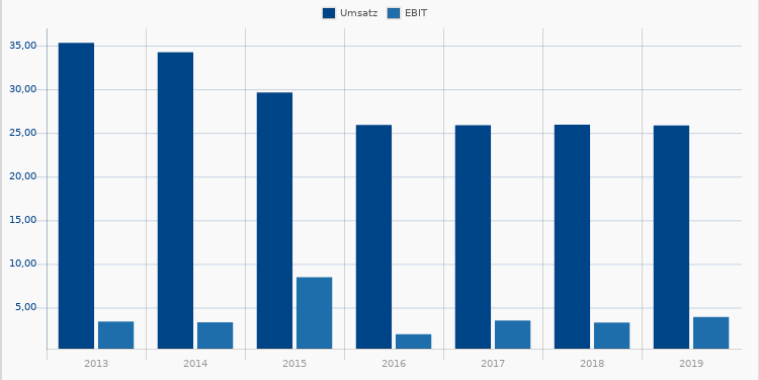

Rang 62

12 / 15

Duke Energy Corp

A1J0EV | DUK

Utilities / Utilities - Regulated Electric

85,63
+0,00 %
28.05. 16:36

Dividenden-Rendite: 4 / 4

Durchschnitt 3 Jahre	4,23 %
letztes Geschäftsjahr	4,37 %
erwartet in diesem Jahr	4,51 %
erwartet im nächsten Jahr	4,61 %

Dividenden-Kontinuität: 2 / 2

Dividenden-Kontinuität	12 Jahre
Dividenden-Stetigkeit 10 Jahre	100,00 %

Wachstum: 2 / 2

Dividenden-Wachstum 10 Jahre	2,88 %
Dividenden-Wachstum 5 Jahre	3,52 %

Qualität des Unternehmens: 1 / 4

Stabilität Umsatzwachstum	85,84 %
Finanzverschuldung	39,47 %
Stabilität Nettogewinnmarge	6,64
Ø Eigenkapitalrendite	6,86 %

Rote Flaggen: 3 / 3

Ausschüttungsquote zu hoch	88
relative Stärke	57
hohe Volatilität	92

Duke Energy Corporation ist ein US-amerikanisches Energiedienstleistungsunternehmen, dessen zahlreiche Tochterunternehmen und Joint Ventures einige Millionen Kunden mit Strom und Erdgas versorgen und beliefern. Davon befindet sich die Mehrzahl in fünf Bundesstaaten im Südosten und Mittleren Westen der USA. Duke Energy gehört zu den Fortune-500-Unternehmen.

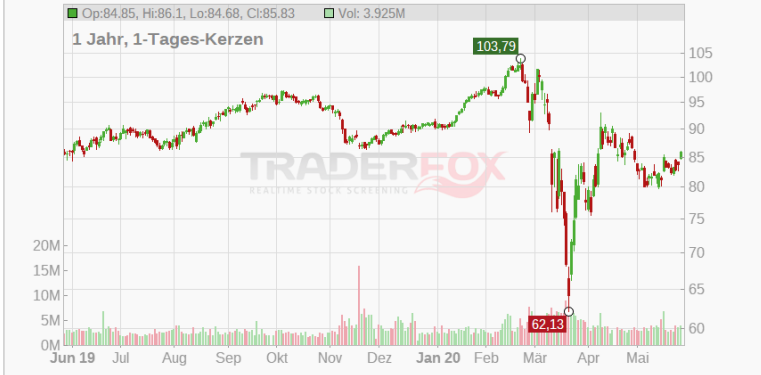

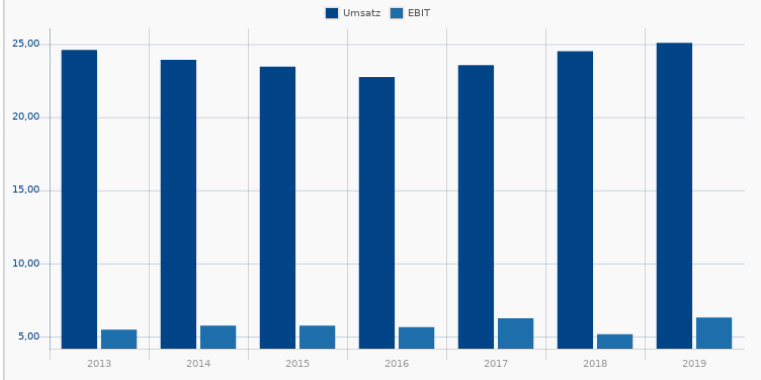

Rang 63

13 / 15

Merck & Co

A0YD8Q | MRK

Healthcare / Drug Manufacturers - Major

79,52
+0,00 %
28.05. 20:40

Dividenden-Rendite: 4 / 4

- ✓ Durchschnitt 3 Jahre 2,57 %
- ✓ letztes Geschäftsjahr 2,84 %
- ✓ erwartet in diesem Jahr 3,07 %
- ✓ erwartet im nächsten Jahr 3,17 %

Dividenden-Kontinuität: 2 / 2

- ✓ Dividenden-Kontinuität 35 Jahre
- ✓ Dividenden-Stetigkeit 10 Jahre 100,00 %

Wachstum: 2 / 2

- ✓ Dividenden-Wachstum 10 Jahre 19,52 %
- ✓ Dividenden-Wachstum 5 Jahre 5,01 %

Qualität des Unternehmens: 2 / 4

- ✗ Stabilität Umsatzwachstum 88,44 %
- ✗ Finanzverschuldung 31,22 %
- ✓ Stabilität Nettogewinnmarge 2,48
- ✓ Ø Eigenkapitalrendite 16,60 %

Rote Flaggen: 3 / 3

- Ausschüttungsquote zu hoch 92
- relative Stärke 52
- hohe Volatilität 98

Merck & Co. Inc. ist ein forschungsorientiertes, globales Pharmaunternehmen, das ein breites Sortiment an neuartigen Medikamenten, Impfstoffen und biologischen Therapeutika erforscht, entwickelt, produziert und vermarktet. Das Angebot richtet sich vorwiegend an Krankenhäuser, Apotheken, Einzelhändler, Versicherungen, Regierungsverwaltungen oder institutionelle Einrichtungen aus dem Gesundheitswesen. Des Weiteren bietet Merck & Co.

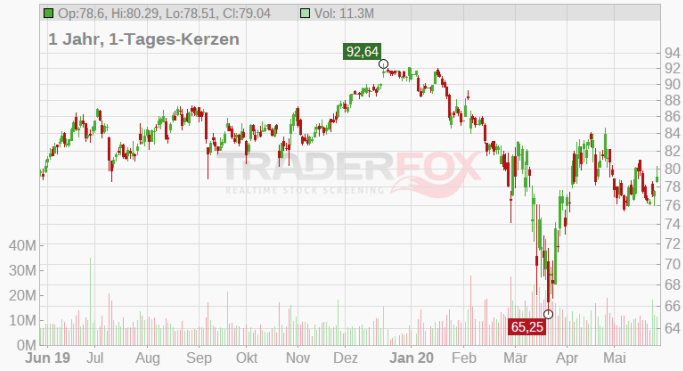

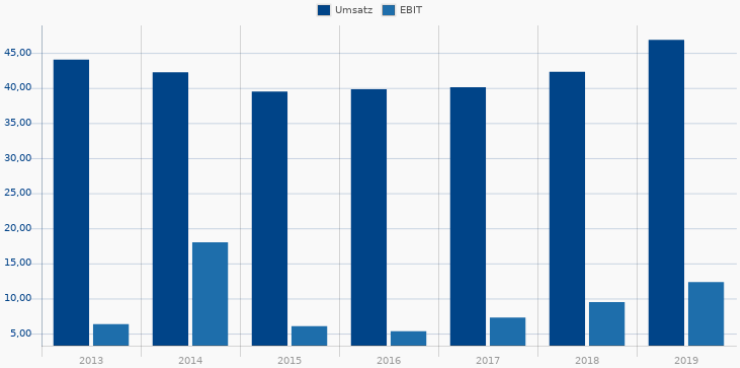

Rang 64

15 / 15

Blackrock

928193 | BLK

Financial Services / Asset Management

543,84
+0,00 %
28.05. 19:27

Dividenden-Rendite: 4 / 4

- ✓ Durchschnitt 3 Jahre 2,16 %
- ✓ letztes Geschäftsjahr 2,43 %
- ✓ erwartet in diesem Jahr 2,67 %
- ✓ erwartet im nächsten Jahr 2,76 %

Dividenden-Kontinuität: 2 / 2

- ✓ Dividenden-Kontinuität 17 Jahre
- ✓ Dividenden-Stetigkeit 10 Jahre 100,00 %

Wachstum: 2 / 2

- ✓ Dividenden-Wachstum 10 Jahre 15,52 %
- ✓ Dividenden-Wachstum 5 Jahre 27,88 %

Qualität des Unternehmens: 4 / 4

- ✓ Stabilität Umsatzwachstum 94,48 %
- ✓ Finanzverschuldung 2,94 %
- ✓ Stabilität Nettogewinnmarge 7,72
- ✓ Ø Eigenkapitalrendite 13,26 %

Rote Flaggen: 3 / 3

- Ausschüttungsquote zu hoch 74
- relative Stärke 76
- hohe Volatilität 75

BlackRock, Inc. ist ein international tätiges Investmentunternehmen und gilt als einer der größten Anbieter von Anlageverwaltungs-, Beratungs- und Risikomanagementlösungen.

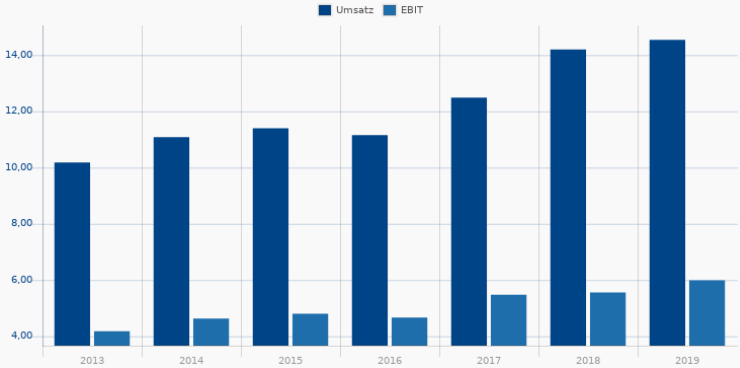

Rang 65

14 / 15

Bristol-Myers Squibb Co

850501 | BMY

Healthcare / Drug Manufacturers - Major

59,89
+0,00 %
28.05. 21:39

Dividenden-Rendite:	4 / 4	Dividenden-Kontinuität:	2 / 2
✓ Durchschnitt 3 Jahre	2,70 %	✓ Dividenden-Kontinuität	35 Jahre
✓ letztes Geschäftsjahr	2,81 %	✓ Dividenden-Stetigkeit 10 Jahre	100,00 %
✓ erwartet in diesem Jahr	3,01 %		
✓ erwartet im nächsten Jahr	3,10 %		
Wachstum:	**2 / 2**	**Qualität des Unternehmens:**	**3 / 4**
✓ Dividenden-Wachstum 10 Jahre	3,00 %	✓ Stabilität Umsatzwachstum	98,67 %
✓ Dividenden-Wachstum 5 Jahre	2,99 %	✗ Finanzverschuldung	36,58 %
		✓ Stabilität Nettogewinnmarge	2,06
		✓ Ø Eigenkapitalrendite	19,18 %
Rote Flaggen:	**3 / 3**		
⚑ Ausschüttungsquote zu hoch	93		
⚑ relative Stärke	80		
⚑ hohe Volatilität	99		

Bristol-Myers Squibb Company ist eines der weltweit führenden Unternehmen im Bereich Biopharmazie. Die Gesellschaft entwickelt, produziert und vertreibt zahlreiche verschreibungspflichtige und rezeptfreie Arzneimittel. Diese kommen in folgenden Bereichen zum Einsatz: Herz-Kreislauf, Stoffwechsel, Nervensystem, HIV und Hepatitis, Krebs, Rheuma und Schmerz.

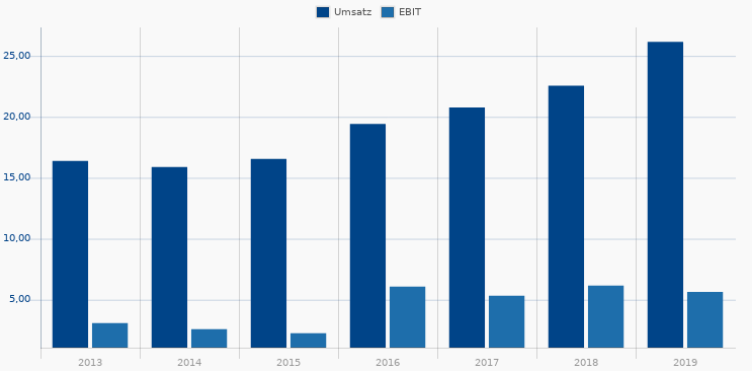

Rang 66

12 / 15

ORKLA NK 1,25

864042 |

Consumer Defensive / Packaged Foods

85,931 NOK
+1,09 %
29.05. 07:23

Dividenden-Rendite:	4 / 4	Dividenden-Kontinuität:	2 / 2
✓ Durchschnitt 3 Jahre	3,03 %	✓ Dividenden-Kontinuität	34 Jahre
✓ letztes Geschäftsjahr	3,03 %	✓ Dividenden-Stetigkeit 10 Jahre	100,00 %
✓ erwartet in diesem Jahr	3,15 %		
✓ erwartet im nächsten Jahr	3,26 %		
Wachstum:	**0 / 2**	**Qualität des Unternehmens:**	**3 / 4**
✗ Dividenden-Wachstum 10 Jahre	1,46 %	✓ Stabilität Umsatzwachstum	97,47 %
✗ Dividenden-Wachstum 5 Jahre	0,79 %	✓ Finanzverschuldung	14,93 %
		✗ Stabilität Nettogewinnmarge	2,39
		✓ Ø Eigenkapitalrendite	13,85 %
Rote Flaggen:	**3 / 3**		
⚑ Ausschüttungsquote zu hoch	69		
⚑ relative Stärke	84		
⚑ hohe Volatilität	88		

Der Mischkonzern Orkla gehört zu den größten Markenartikel-Lieferanten im skandinavischen Raum. Neben dem Hauptsegment der Konsumgüter ist die Gesellschaft auch in der Stromerzeugung und der Herstellung von Wärmetauschern auf Aluminiumbasis und über Jotun in der Produktion von Farben und Lacken tätig.

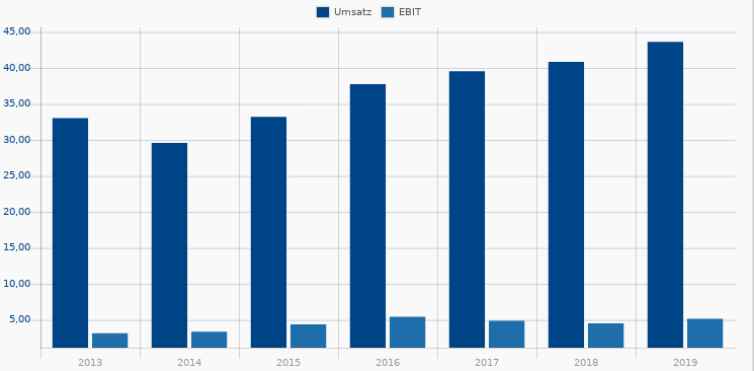

Rang 67

13 / 15

Texas Instruments

852654 | TXN

Technology / Semiconductors

118,30
+0,00 %
28.05. 16:22

Dividenden-Rendite: 4 / 4

- ✓ Durchschnitt 3 Jahre 2,24 %
- ✓ letztes Geschäftsjahr 2,71 %
- ✓ erwartet in diesem Jahr 3,04 %
- ✓ erwartet im nächsten Jahr 3,18 %

Dividenden-Kontinuität: 2 / 2

- ✓ Dividenden-Kontinuität 18 Jahre
- ✓ Dividenden-Stetigkeit 10 Jahre 100,00 %

Wachstum: 2 / 2

- ✓ Dividenden-Wachstum 10 Jahre 21,71 %
- ✓ Dividenden-Wachstum 5 Jahre 20,95 %

Qualität des Unternehmens: 2 / 4

- ✗ Stabilität Umsatzwachstum 71,83 %
- ✗ Finanzverschuldung 33,64 %
- ✓ Stabilität Nettogewinnmarge 5,45
- ✓ Ø Eigenkapitalrendite 42,42 %

Rote Flaggen: 3 / 3

- Ausschüttungsquote zu hoch 81
- relative Stärke 68
- hohe Volatilität 82

Texas Instruments Inc. ist ein weltweit führender Chip-Hersteller. Kernkompetenzen liegen in den Bereichen digitale Signalprozessoren und analoge Technologien. Das Portfolio besteht aus mehreren zehntausend unterschiedlichen Halbleiterprodukten. Das Unternehmen verkauft sowohl vorgefertigte als auch maßgeschneiderte Produkte. Letztere sind nach speziellen Kundenwünschen gefertigt und werden für gewöhnlich direkt an den Kunden verkauft.

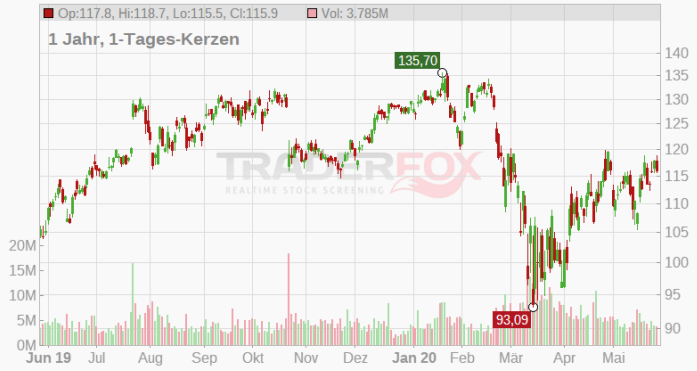

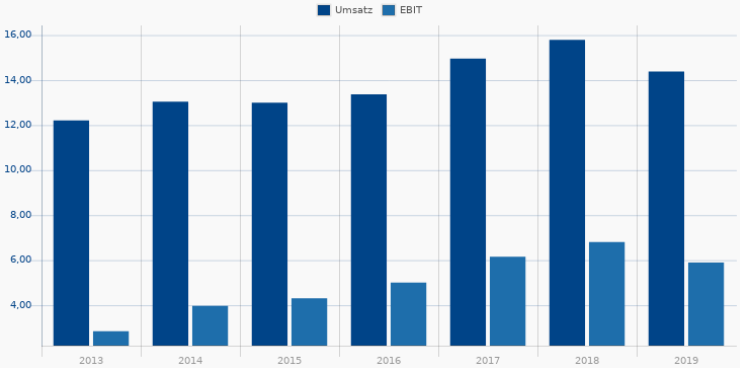

Rang 68

13 / 15

Digital Realty Trust

A0DLFT | DLR

Real Estate / REIT - Office

141,14
+0,00 %
28.05. 16:36

Dividenden-Rendite: 4 / 4

- ✓ Durchschnitt 3 Jahre 2,85 %
- ✓ letztes Geschäftsjahr 3,06 %
- ✓ erwartet in diesem Jahr 3,17 %
- ✓ erwartet im nächsten Jahr 3,33 %

Dividenden-Kontinuität: 2 / 2

- ✓ Dividenden-Kontinuität 16 Jahre
- ✓ Dividenden-Stetigkeit 10 Jahre 100,00 %

Wachstum: 2 / 2

- ✓ Dividenden-Wachstum 10 Jahre 11,38 %
- ✓ Dividenden-Wachstum 5 Jahre 5,41 %

Qualität des Unternehmens: 2 / 4

- ✓ Stabilität Umsatzwachstum 98,97 %
- ✗ Finanzverschuldung 46,89 %
- ✓ Stabilität Nettogewinnmarge 3,31
- ✗ Ø Eigenkapitalrendite 5,51 %

Rote Flaggen: 3 / 3

- Ausschüttungsquote zu hoch 98
- relative Stärke 79
- hohe Volatilität 88

Digital Realty Trust Inc. ist ein Betreiber von Rechenzentren. Die Gruppe unterstützt Datacenter und Colocation-Strategien von mehr als 2.000 Unternehmen über ihr netzwerkbasiertes Portfolio an Rechenzentren in Nordamerika, Europa, Asien und Australien. Zu den Kunden der Gesellschaft zählen nationale und internationale Unternehmen jeglicher Größe der Branchen Finanzen, Informationstechnologie, Energie, Gaming, Life Science und Konsum.

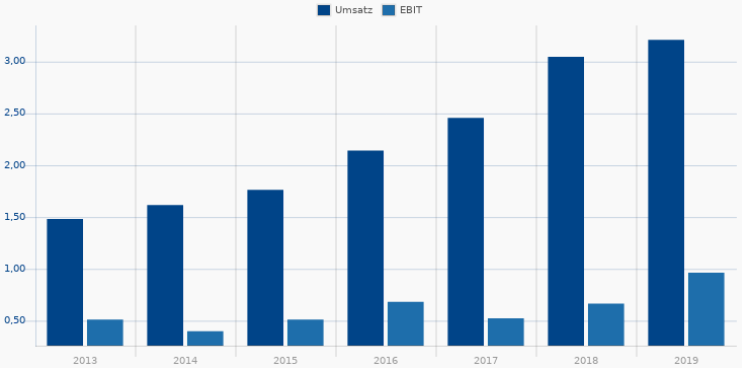

Rang 69

14 / 15

Maxim Integrated Products

876158 | MXIM

Technology / Semiconductors

57,04
+0,00 %
28.05. 16:22

Dividenden-Rendite: 4 / 4

Durchschnitt 3 Jahre	2,76 %
letztes Geschäftsjahr	3,23 %
erwartet in diesem Jahr	3,37 %
erwartet im nächsten Jahr	3,37 %

Dividenden-Kontinuität: 2 / 2

Dividenden-Kontinuität	17 Jahre
Dividenden-Stetigkeit 10 Jahre	100,00 %

Wachstum: 2 / 2

Dividenden-Wachstum 10 Jahre	8,69 %
Dividenden-Wachstum 5 Jahre	12,09 %

Qualität des Unternehmens: 3 / 4

✗ Stabilität Umsatzwachstum	46,28 %
Finanzverschuldung	26,51 %
Stabilität Nettogewinnmarge	2,00
Ø Eigenkapitalrendite	22,41 %

Rote Flaggen: 3 / 3

Ausschüttungsquote zu hoch	87
relative Stärke	57
hohe Volatilität	84

Maxim Integrated Products, Inc. (Maxim) ist ein führender Hersteller von Halbleitern. Die Gesellschaft entwirft, entwickelt, fertigt und vermarktet vor allem lineare und mischsignalige integrierte Schaltungen, die im Allgemeinen als analoge Schaltkreise bezeichnet werden. Der analoge Markt ist hochfragmentiert und durch viele verschiedene Anwendungen charakterisiert. Für Halbleiterprodukte haben analoge Schaltungen eine relativ lange Lebensdauer.

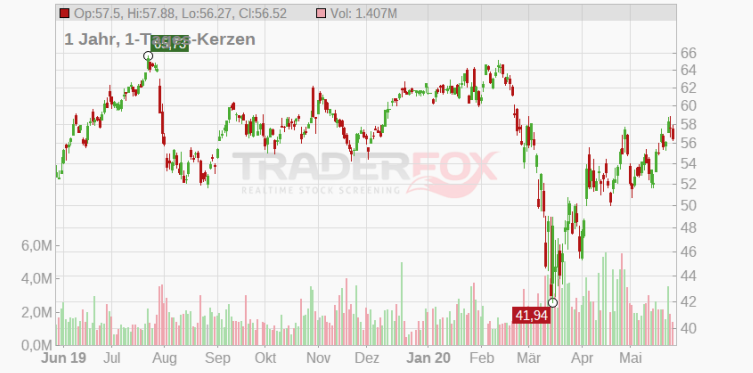

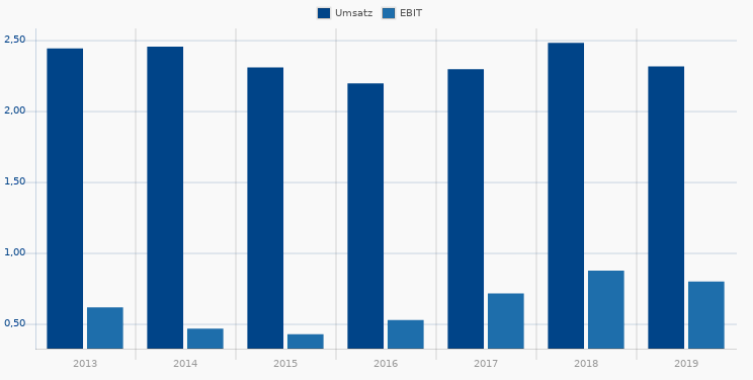

Rang 70

13 / 15

Illinois Tool Works

861219 | ITW

Industrials / Diversified Industrials

174,19
+0,00 %
28.05. 16:36

Dividenden-Rendite: 4 / 4

Durchschnitt 3 Jahre	2,02 %
letztes Geschäftsjahr	2,38 %
erwartet in diesem Jahr	2,46 %
erwartet im nächsten Jahr	2,53 %

Dividenden-Kontinuität: 2 / 2

Dividenden-Kontinuität	35 Jahre
Dividenden-Stetigkeit 10 Jahre	100,00 %

Wachstum: 2 / 2

Dividenden-Wachstum 10 Jahre	12,81 %
Dividenden-Wachstum 5 Jahre	18,00 %

Qualität des Unternehmens: 2 / 4

✗ Stabilität Umsatzwachstum	74,16 %
✗ Finanzverschuldung	52,67 %
Stabilität Nettogewinnmarge	6,87
Ø Eigenkapitalrendite	51,67 %

Rote Flaggen: 3 / 3

Ausschüttungsquote zu hoch	80
relative Stärke	78
hohe Volatilität	85

Illinois Tool Works Inc. ist ein weltweit tätiger Maschinenbau-Konzern. Er setzt sich aus mehreren hundert Unternehmen in zahlreichen Ländern zusammen, die dezentral organisiert sind und sich mit ihren Produkten auf einen eigenen Kundenkreis konzentrieren.

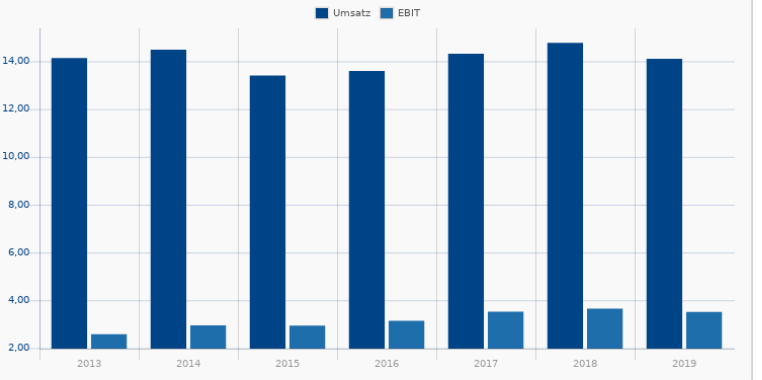

Rang 71

15 / 15

Lockheed Martin Corp

894648 | LMT

Industrials / Aerospace & Defense

401,80
+0,00 %
28.05. 19:53

Dividenden-Rendite: 4 / 4

Durchschnitt 3 Jahre	2,05 %
letztes Geschäftsjahr	2,24 %
erwartet in diesem Jahr	2,46 %
erwartet im nächsten Jahr	2,66 %

Dividenden-Kontinuität: 2 / 2

Dividenden-Kontinuität	19 Jahre
Dividenden-Stetigkeit 10 Jahre	100,00 %

Wachstum: 2 / 2

Dividenden-Wachstum 10 Jahre	14,42 %
Dividenden-Wachstum 5 Jahre	10,39 %

Qualität des Unternehmens: 4 / 4

Stabilität Umsatzwachstum	97,28 %
Finanzverschuldung	26,62 %
Stabilität Nettogewinnmarge	3,31
Ø Eigenkapitalrendite	503,94 %

Rote Flaggen: 3 / 3

Ausschüttungsquote zu hoch	85
relative Stärke	70
hohe Volatilität	92

Lockheed Martin Corp. ist ein US-amerikanischer Rüstungskonzern. Das Unternehmen erforscht, entwickelt, gestaltet, produziert, integriert und betreibt Technologie-Systeme, Produkte und Services. Lockheed Martin betreut Kunden, die sowohl aus dem nationalen wie auch internationalen Verteidigungsbereich kommen. Hauptkunde ist die US-Regierung.

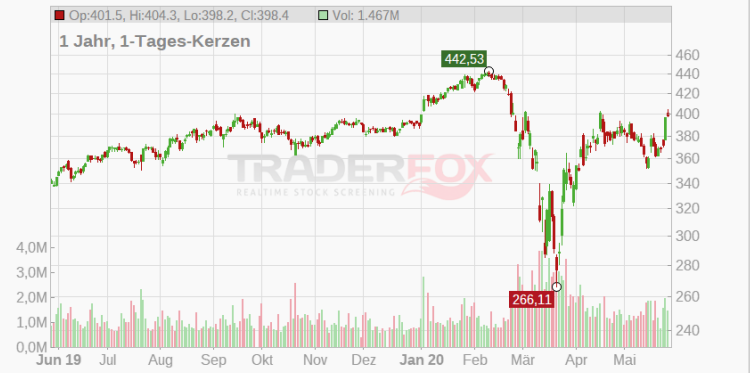

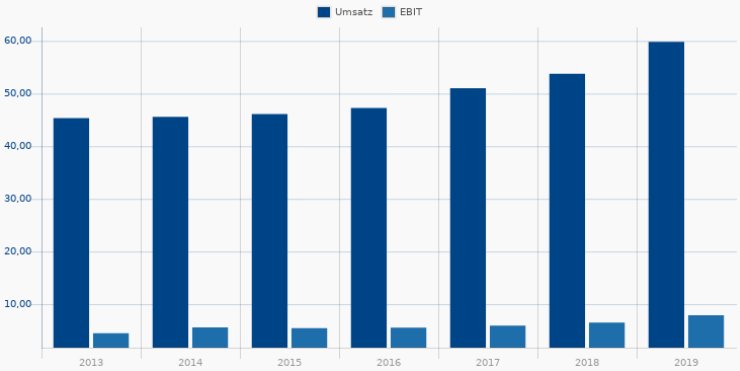

Rang 72

13 / 15

C.H. Robinson Worldwide

A0HGF5 | CHRW

Industrials / Integrated Shipping & Logistics

81,40
+0,00 %
28.05. 16:36

Dividenden-Rendite: 4 / 4

Durchschnitt 3 Jahre	2,33 %
letztes Geschäftsjahr	2,47 %
erwartet in diesem Jahr	2,53 %
erwartet im nächsten Jahr	2,64 %

Dividenden-Kontinuität: 2 / 2

Dividenden-Kontinuität	22 Jahre
Dividenden-Stetigkeit 10 Jahre	100,00 %

Wachstum: 2 / 2

Dividenden-Wachstum 10 Jahre	7,56 %
Dividenden-Wachstum 5 Jahre	7,05 %

Qualität des Unternehmens: 2 / 4

Stabilität Umsatzwachstum	79,75 %
Finanzverschuldung	33,53 %
Stabilität Nettogewinnmarge	18,41
Ø Eigenkapitalrendite	41,20 %

Rote Flaggen: 3 / 3

Ausschüttungsquote zu hoch	77
relative Stärke	59
hohe Volatilität	97

C.H. Robinson Worldwide Inc. ist ein US-Logistikkonzern. Das international tätige Unternehmen bietet Dienstleistungen in den Bereichen Logistik und Transport, insbesondere im Lastkraftwagentransport, an. C.H. Robinson arbeitet mit zahlreichen Transportunternehmen weltweit zusammen. So bietet der Konzern den Kunden einen Tür-zu-Tür-Service an.

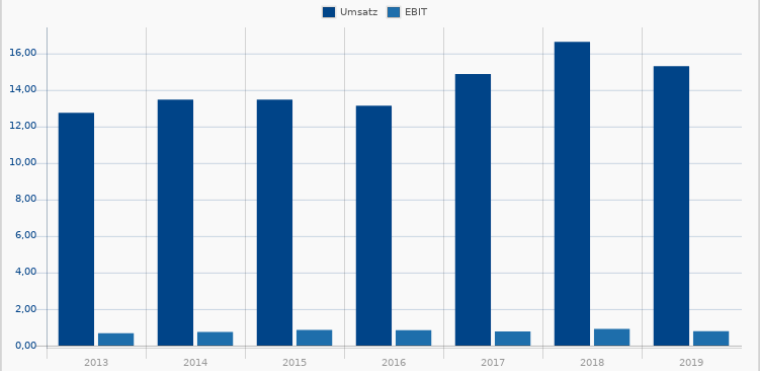

Rang 73

12 / 15

SIEMENS AG NA O.N.

723610 | SIE

Industrials / Diversified Industrials

98,210 €
+0,00 %
28.05. 21:59

Dividenden-Rendite: 4 / 4

Durchschnitt 3 Jahre	3,87 %
letztes Geschäftsjahr	3,97 %
erwartet in diesem Jahr	3,97 %
erwartet im nächsten Jahr	4,07 %

Dividenden-Kontinuität: 2 / 2

Dividenden-Kontinuität	32 Jahre
Dividenden-Stetigkeit 10 Jahre	100,00 %

Wachstum: 1 / 2

Dividenden-Wachstum 10 Jahre	9,32 %
Dividenden-Wachstum 5 Jahre	3,40 %

Qualität des Unternehmens: 3 / 4

Stabilität Umsatzwachstum	96,84 %
Finanzverschuldung	24,26 %
Stabilität Nettogewinnmarge	5,99
Ø Eigenkapitalrendite	15,59 %

Rote Flaggen: 2 / 3

Ausschüttungsquote zu hoch	81
relative Stärke	45
hohe Volatilität	70

Die Siemens AG ist ein weltweit führendes Unternehmen der Elektronik und Elektrotechnik. Der Konzern bedient mit seinen Produkten Kunden aus der Industrie-, Energie- und Gesundheitsbranche. Weltweit entwickelt und vertreibt das Unternehmen Produkte und Dienstleistungen für das Produktions- und Transportwesen, für Gebäudetechnik und Energieverteiler, die Gas- und Ölindustrie oder die städtische Infrastruktur.

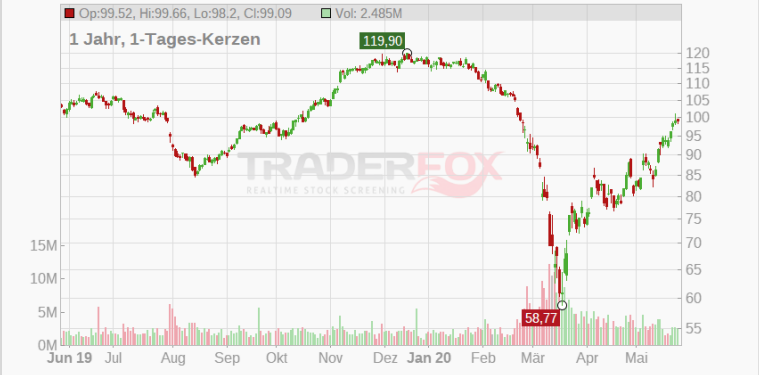

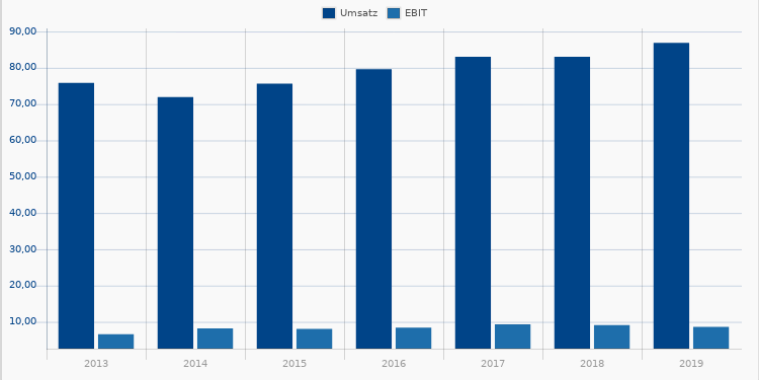

Rang 74

12 / 15

Public Service Enterprise Group

852070 | PEG

Utilities / Utilities - Diversified

50,28
+0,00 %
28.05. 16:22

Dividenden-Rendite: 4 / 4

Durchschnitt 3 Jahre	3,58 %
letztes Geschäftsjahr	3,74 %
erwartet in diesem Jahr	3,90 %
erwartet im nächsten Jahr	4,08 %

Dividenden-Kontinuität: 2 / 2

Dividenden-Kontinuität	34 Jahre
Dividenden-Stetigkeit 10 Jahre	100,00 %

Wachstum: 2 / 2

Dividenden-Wachstum 10 Jahre	3,52 %
Dividenden-Wachstum 5 Jahre	4,90 %

Qualität des Unternehmens: 2 / 4

Stabilität Umsatzwachstum	-1,14 %
Finanzverschuldung	34,56 %
Stabilität Nettogewinnmarge	5,50
Ø Eigenkapitalrendite	10,68 %

Rote Flaggen: 2 / 3

Ausschüttungsquote zu hoch	82
relative Stärke	41
hohe Volatilität	95

Public Service Enterprise Group Inc. (PSEG) ist einer der führenden Energiekonzerne der USA. Das Unternehmen agiert als Holdinggesellschaft von vier Hauptgesellschaften: Public Service Electric and Gas Company, PSEG Power LLC, PSEG Energy Holdings und PSEG Services Corporation. Diese versorgen Kunden vor allem in den USA, aber auch weltweit mit Strom und Erdgas. Die Gruppe ist damit eines der zehn größten Energieunternehmen in den USA.

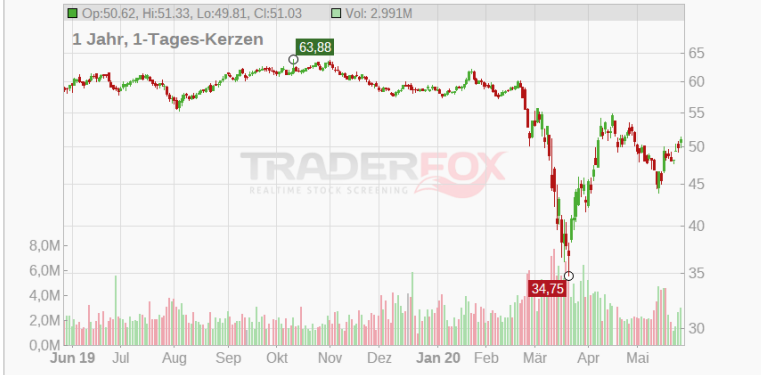

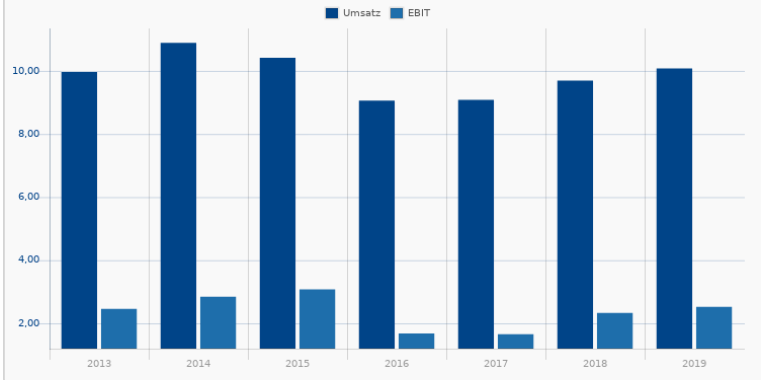

Rang 75

13 / 15

Colgate-Palmolive Company

850667 | CL

Consumer Defensive / Household & Personal Products

71,90
+0,00 %
28.05. 20:58

Dividenden-Rendite: 4 / 4

Durchschnitt 3 Jahre	2,30 %
letztes Geschäftsjahr	2,38 %
erwartet in diesem Jahr	2,43 %
erwartet im nächsten Jahr	2,51 %

Dividenden-Kontinuität: 2 / 2

Dividenden-Kontinuität	35 Jahre
Dividenden-Stetigkeit 10 Jahre	100,00 %

Wachstum: 2 / 2

Dividenden-Wachstum 10 Jahre	7,11 %
Dividenden-Wachstum 5 Jahre	3,79 %

Qualität des Unternehmens: 2 / 4

Stabilität Umsatzwachstum	-16,99 %
Finanzverschuldung	56,43 %
Stabilität Nettogewinnmarge	5,05
Ø Eigenkapitalrendite	6.377,44 %

Rote Flaggen: 3 / 3

Ausschüttungsquote zu hoch	84
relative Stärke	59
hohe Volatilität	98

Die Colgate-Palmolive Corporation (Colgate) ist einer der weltweit größten Produzenten von Haushaltshygiene und Zahnpasta. Im Einzelnen basiert die Vorreiterposition im Hygienegeschäft auf den fünf Kernkompetenzen des Unternehmens: Mundhygiene, Körperpflege, Haushalts-Oberflächen-Hygiene, Textilpflege und Haustiernahrung.

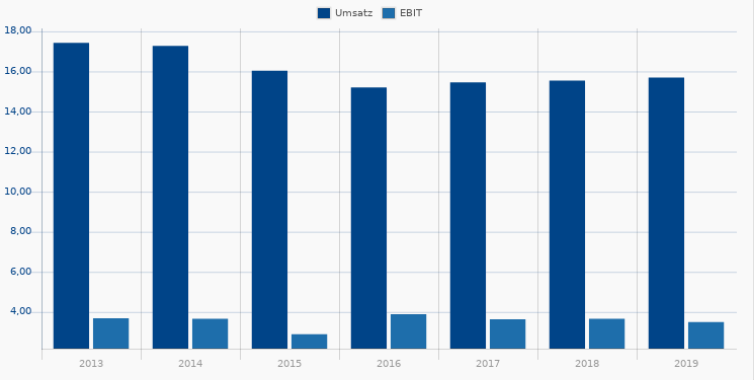

Rang 76

12 / 15

RTL GROUP

861149 | RRTL

Consumer Cyclical / Broadcasting - TV

30,83
+0,00 %
28.05. 21:59

Dividenden-Rendite: 4 / 4

Durchschnitt 3 Jahre	10,89 %
letztes Geschäftsjahr	9,80 %
erwartet in diesem Jahr	5,93 %
erwartet im nächsten Jahr	10,07 %

Dividenden-Kontinuität: 1 / 2

Dividenden-Kontinuität	0 Jahre
Dividenden-Stetigkeit 10 Jahre	100,00 %

Wachstum: 1 / 2

Dividenden-Wachstum 10 Jahre	-1,53 %
Dividenden-Wachstum 5 Jahre	3,71 %

Qualität des Unternehmens: 4 / 4

Stabilität Umsatzwachstum	99,58 %
Finanzverschuldung	13,62 %
Stabilität Nettogewinnmarge	12,85
Ø Eigenkapitalrendite	24,34 %

Rote Flaggen: 2 / 3

Ausschüttungsquote zu hoch	81
relative Stärke	19
hohe Volatilität	67

Die RTL Group gehört zu den führenden europäischen Entertainment-Netzwerken. Der Konzern verfügt über 61 Fernsehsender und 30 Radiostationen und ist mit Fernsehsendungen wie Talent- und Gameshows, Dramas, Daily Soaps und Telenovelas einer der Top-Produzenten weltweit. Das Ausstrahlungsgebiet der RTL Group erstreckt sich über Deutschland, Frankreich, Belgien, die Niederlande, Luxemburg, Spanien, Ungarn und Kroatien.

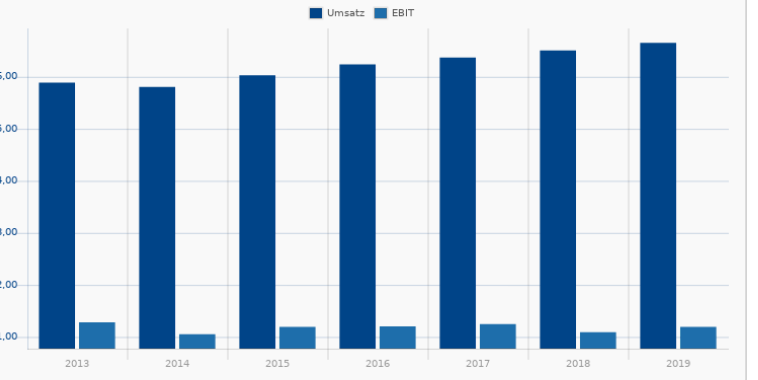

Rang 77

12 / 15

Volvo AB

855689 | VOL1

Industrials / Truck Manufacturing

12,88
+0,00 %
28.05. 21:59

Dividenden-Rendite: 4 / 4

- ✓ Durchschnitt 3 Jahre 4,10 %
- ✓ letztes Geschäftsjahr 5,51 %
- ✓ erwartet in diesem Jahr 3,67 %
- ✓ erwartet im nächsten Jahr 4,41 %

Dividenden-Kontinuität: 1 / 2

- ✗ Dividenden-Kontinuität 0 Jahre
- ✓ Dividenden-Stetigkeit 10 Jahre 100,00 %

Wachstum: 2 / 2

- ✓ Dividenden-Wachstum 10 Jahre 14,13 %
- ✓ Dividenden-Wachstum 5 Jahre 20,11 %

Qualität des Unternehmens: 3 / 4

- ✓ Stabilität Umsatzwachstum 93,70 %
- ✗ Finanzverschuldung 29,70 %
- ✓ Stabilität Nettogewinnmarge 4,34
- ✓ Ø Eigenkapitalrendite 20,57 %

Rote Flaggen: 2 / 3

- Ausschüttungsquote zu hoch 37
- relative Stärke 58
- hohe Volatilität 54

Volvo AB ist eine Unternehmensgruppe, die Nutzfahrzeuge und Motoren herstellt. Das Kerngeschäft des Konzerns ist der Geschäftsbereich LKW mit den Handelsmarken Volvo, Renault, Mack und UD Trucks. Die Mehrheitsbeteiligung an der Eicher Motors Limited wurde im Juni 2015 verkauft. Neben LKWs mit Dieselmotoren werden auch LKWs mit Hybridmotoren hergestellt, die vor allem in der Müllabfuhr zum Einsatz kommen.

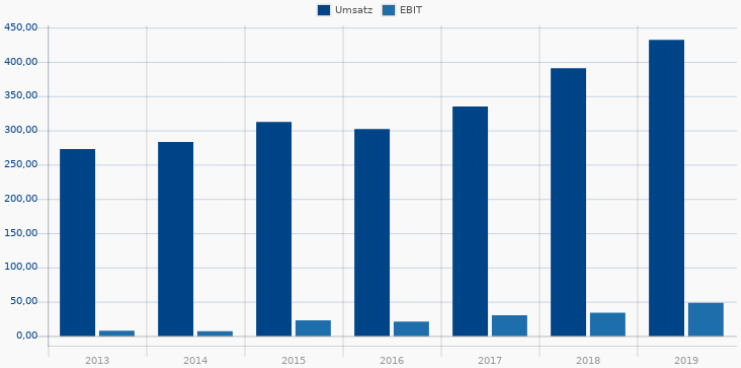

Rang 78

13 / 15

SGS SA

870264 | SUVN

Industrials / Business Services

2.347,50
+4,43 %
29.05. 07:23

Dividenden-Rendite: 4 / 4

- ✓ Durchschnitt 3 Jahre 3,48 %
- ✓ letztes Geschäftsjahr 3,58 %
- ✓ erwartet in diesem Jahr 3,58 %
- ✓ erwartet im nächsten Jahr 3,71 %

Dividenden-Kontinuität: 2 / 2

- ✓ Dividenden-Kontinuität 10 Jahre
- ✓ Dividenden-Stetigkeit 10 Jahre 100,00 %

Wachstum: 2 / 2

- ✓ Dividenden-Wachstum 10 Jahre 10,31 %
- ✓ Dividenden-Wachstum 5 Jahre 3,30 %

Qualität des Unternehmens: 3 / 4

- ✓ Stabilität Umsatzwachstum 94,52 %
- ✗ Finanzverschuldung 45,54 %
- ✓ Stabilität Nettogewinnmarge 31,33
- ✓ Ø Eigenkapitalrendite 33,29 %

Rote Flaggen: 2 / 3

- Ausschüttungsquote zu hoch 84
- relative Stärke 35
- hohe Volatilität 94

SGS Société Générale de Surveillance Holding S.A. ist die Muttergesellschaft einer weltweit führenden Unternehmensgruppe für neutrale Kontrollen, Inspektionen und Zertifizierungen von Handelswaren sowie für Qualitätszertifizierungen von öffentlichen und privaten Institutionen. Der Konzern betreibt weltweit über 2.400 Büros und Labore. Das Kerngeschäft lässt sich in vier Bereiche unterteilen: Test, Inspektion, Zertifizierung und Verifizierung.

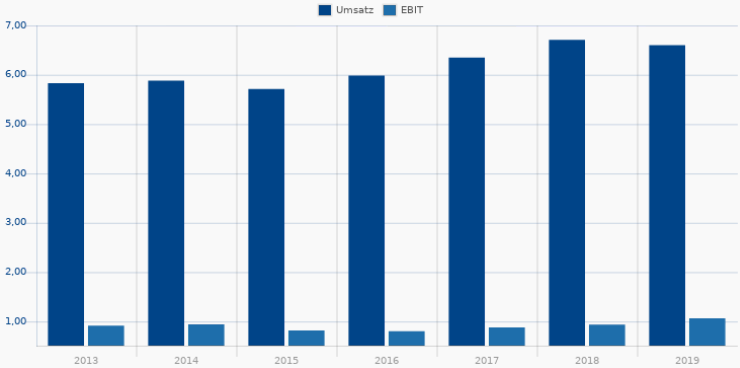

Rang 79

12 / 15

GEBERIT AG NA DISP. SF-10

A0MQWG | GBRA

Basic Materials / Building Materials

469,23
-0,82 %
29.05. 07:24

Dividenden-Rendite: 1 / 4

- ✗ Durchschnitt 3 Jahre 2,31 %
- ✗ letztes Geschäftsjahr 2,41 %
- ✓ erwartet in diesem Jahr 2,41 %
- ✗ erwartet im nächsten Jahr 2,52 %

Dividenden-Kontinuität: 2 / 2

- ✓ Dividenden-Kontinuität 21 Jahre
- ✓ Dividenden-Stetigkeit 10 Jahre 100,00 %

Wachstum: 2 / 2

- ✓ Dividenden-Wachstum 10 Jahre 7,66 %
- ✓ Dividenden-Wachstum 5 Jahre 6,37 %

Qualität des Unternehmens: 4 / 4

- ✓ Stabilität Umsatzwachstum 96,41 %
- ✓ Finanzverschuldung 22,47 %
- ✓ Stabilität Nettogewinnmarge 11,99
- ✓ Ø Eigenkapitalrendite 32,16 %

Rote Flaggen: 3 / 3

- Ausschüttungsquote zu hoch 72
- relative Stärke 62
- hohe Volatilität 91

Die Geberit Gruppe ist ein, in Europa marktführender, globaler Anbieter von Sanitärtechnik. Das Produktspektrum ist für Neubauten, Renovierungen und Modernisierungen konzipiert. Es umfasst sieben verschiedene Produktlinien: Installationssysteme, Spülsysteme, Public, Apparatanschlüsse, Hausentwässerungssysteme und Wasserentsorgungssysteme. Das breite Sortiment der Installationssysteme umfasst z.B.

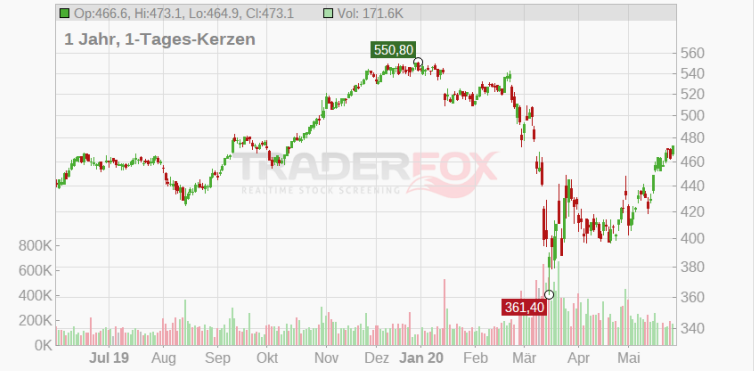

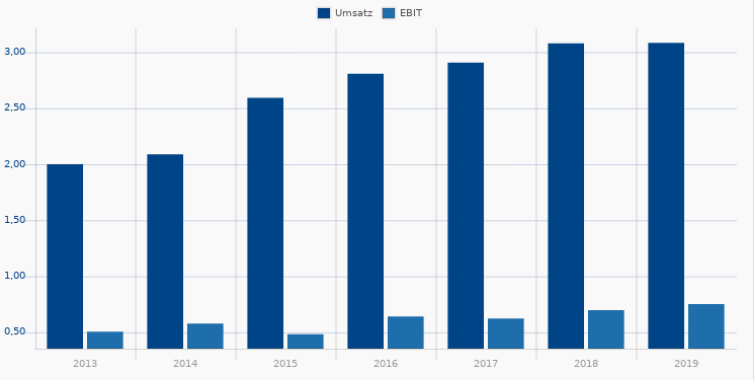

Rang 80

13 / 15

Coca-Cola Company

850663 | KO

Consumer Defensive / Beverages - Soft Drinks

47,20
+0,00 %
28.05. 18:03

Dividenden-Rendite: 4 / 4

- ✓ Durchschnitt 3 Jahre 3,28 %
- ✓ letztes Geschäftsjahr 3,39 %
- ✓ erwartet in diesem Jahr 3,47 %
- ✓ erwartet im nächsten Jahr 3,60 %

Dividenden-Kontinuität: 2 / 2

- ✓ Dividenden-Kontinuität 35 Jahre
- ✓ Dividenden-Stetigkeit 10 Jahre 100,00 %

Wachstum: 2 / 2

- ✓ Dividenden-Wachstum 10 Jahre 6,91 %
- ✓ Dividenden-Wachstum 5 Jahre 5,57 %

Qualität des Unternehmens: 2 / 4

- ✗ Stabilität Umsatzwachstum -76,31 %
- ✗ Finanzverschuldung 49,51 %
- ✓ Stabilität Nettogewinnmarge 2,32
- ✓ Ø Eigenkapitalrendite 29,36 %

Rote Flaggen: 3 / 3

- Ausschüttungsquote zu hoch 97
- relative Stärke 51
- hohe Volatilität 98

The Coca-Cola Company ist einer der weltweit größten Softdrink-Produzenten. Das Unternehmen besitzt die Rechte an weltweit rund 500 Marken. Zu den Produkten, die allesamt alkoholfrei sind, gehören Erfrischungsgetränke mit und ohne Zucker, Schorlen, Eistees, Sportgetränke, Säfte, verschiedene Mineral-, Heil- und Tafelwasser sowie gekühlte, trinkfertige Kaffeespezialitäten. Auch die Angebotsform ist vielseitig.

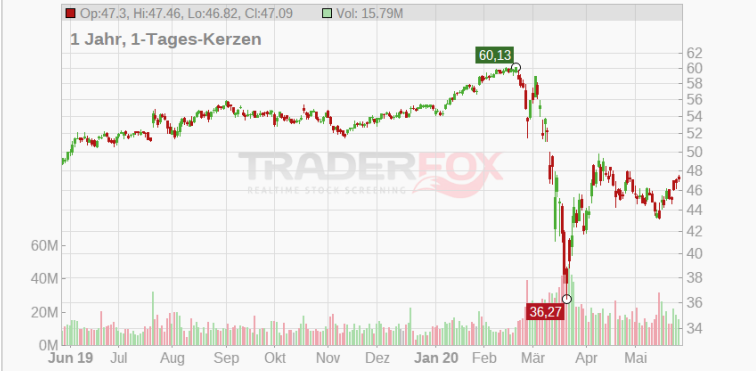

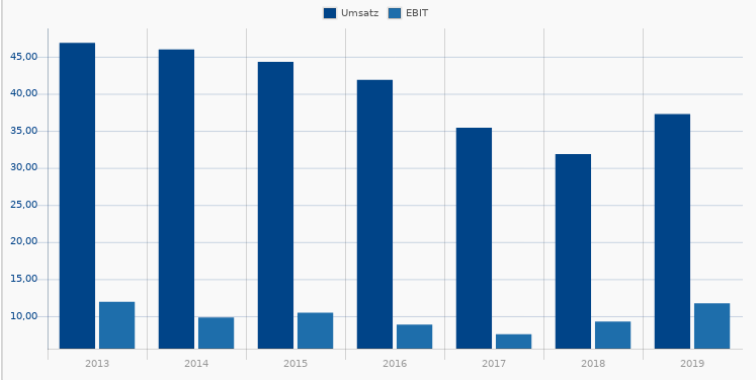

Rang 81

14 / 15

Procter & Gamble Company

852062 | PG

Consumer Defensive / Household & Personal Products

116,84
+0,00 %
28.05. 21:35

Dividenden-Rendite: 4 / 4

- ✓ Durchschnitt 3 Jahre 2,39 %
- ✓ letztes Geschäftsjahr 2,48 %
- ✓ erwartet in diesem Jahr 2,59 %
- ✓ erwartet im nächsten Jahr 2,73 %

Dividenden-Kontinuität: 2 / 2

- ✓ Dividenden-Kontinuität 28 Jahre
- ✓ Dividenden-Stetigkeit 10 Jahre 100,00 %

Wachstum: 2 / 2

- ✓ Dividenden-Wachstum 10 Jahre 5,86 %
- ✓ Dividenden-Wachstum 5 Jahre 3,43 %

Qualität des Unternehmens: 3 / 4

- ✗ Stabilität Umsatzwachstum -53,49 %
- ✓ Finanzverschuldung 26,15 %
- ✓ Stabilität Nettogewinnmarge 2,21
- ✓ Ø Eigenkapitalrendite 16,13 %

Rote Flaggen: 3 / 3

- ⚑ Ausschüttungsquote zu hoch 91
- ⚑ relative Stärke 70
- ⚑ hohe Volatilität 97

Procter & Gamble, (P&G) ist ein US-amerikanischer Hersteller von Konsumgütern. Im Vordergrund der Unternehmensaktivitäten steht die Entwicklung und Produktion von Markenartikeln für die Bereiche Beauty, Textil- und Haushaltspflege, Hygiene, Gesundheits- und Babypflege, Nahrungsmittel und Getränke. Das diversifizierte Sortiment in erster Linie über Großabnehmer, Lebensmittelhändler und Drogerien sowie kleinere Einzelhandelsfilialen vertrieben.

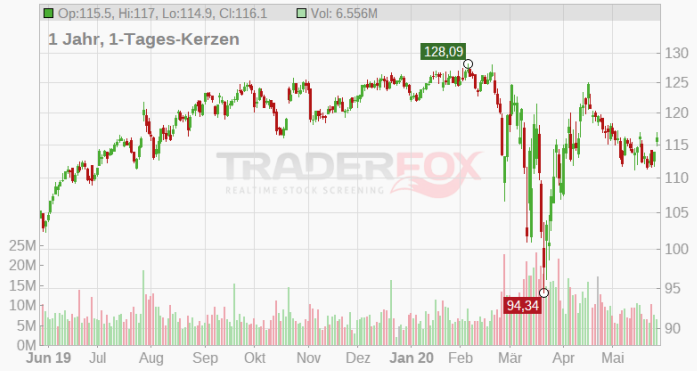

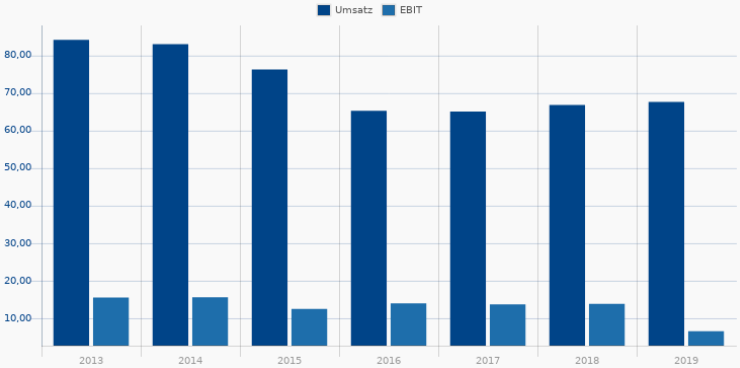

Rang 82

12 / 15

ABB LTD. NA SF 0,12

919730 | ABJ

Industrials / Diversified Industrials

19,11
-0,90 %
29.05. 07:23

Dividenden-Rendite: 4 / 4

- ✓ Durchschnitt 3 Jahre 4,11 %
- ✓ letztes Geschäftsjahr 4,25 %
- ✓ erwartet in diesem Jahr 4,14 %
- ✓ erwartet im nächsten Jahr 4,22 %

Dividenden-Kontinuität: 2 / 2

- ✓ Dividenden-Kontinuität 15 Jahre
- ✓ Dividenden-Stetigkeit 10 Jahre 100,00 %

Wachstum: 1 / 2

- ✓ Dividenden-Wachstum 10 Jahre 6,46 %
- ✗ Dividenden-Wachstum 5 Jahre 2,90 %

Qualität des Unternehmens: 2 / 4

- ✗ Stabilität Umsatzwachstum -89,72 %
- ✓ Finanzverschuldung 21,86 %
- ✓ Stabilität Nettogewinnmarge 6,24
- ✗ Ø Eigenkapitalrendite 13,49 %

Rote Flaggen: 3 / 3

- ⚑ Ausschüttungsquote zu hoch 85
- ⚑ relative Stärke 63
- ⚑ hohe Volatilität 81

Die ABB Group ist ein international tätiges Unternehmen der Elektro- und Automatisierungstechnik. Der Schweizer Konzern bietet seinen Kunden ein umfassendes Angebot an Produkten, Systemanlagen, Lösungen und Services, die die Sicherheit und Betriebsfähigkeit von Stromversorgungsnetzen gewährleisten sollen. ABB gilt als einer der führenden Anbieter von Automatisierungssystemen und -lösungen für die unterschiedlichsten Industriezweige.

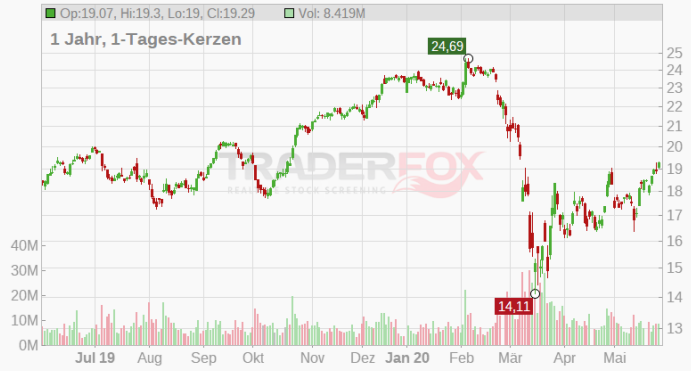

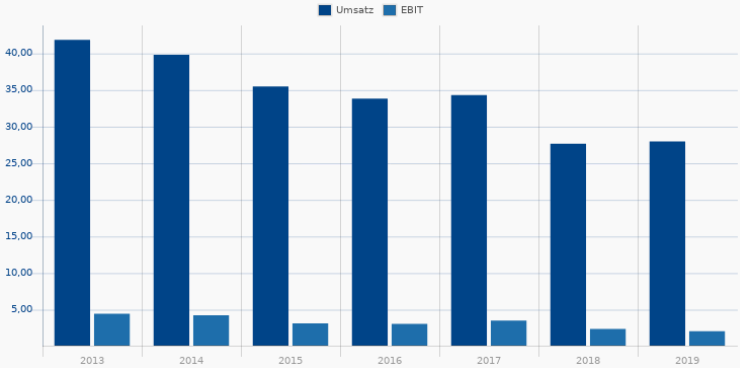

Rang 83

12 / 15

FIELMANN AG O.N.

577220 | FIE

Consumer Cyclical / Specialty Retail

63,650 €
+0,00 %
28.05. 21:59

Dividenden-Rendite: 4 / 4

✓ Durchschnitt 3 Jahre	2,97 %
✓ letztes Geschäftsjahr	3,04 %
✓ erwartet in diesem Jahr	2,97 %
✓ erwartet im nächsten Jahr	3,03 %

Dividenden-Kontinuität: 1 / 2

✗ Dividenden-Kontinuität	0 Jahre
✓ Dividenden-Stetigkeit 10 Jahre	100,00 %

Wachstum: 1 / 2

✓ Dividenden-Wachstum 10 Jahre	6,91 %
✗ Dividenden-Wachstum 5 Jahre	4,04 %

Qualität des Unternehmens: 3 / 4

✓ Stabilität Umsatzwachstum	98,26 %
✗ Finanzverschuldung	27,28 %
✓ Stabilität Nettogewinnmarge	24,75
✓ Ø Eigenkapitalrendite	24,50 %

Rote Flaggen: 3 / 3

Ausschüttungsquote zu hoch	94
relative Stärke	53
hohe Volatilität	88

Die Fielmann AG ist einer der führenden Augenoptiker in Europa. Das Unternehmen ist auf allen Ebenen der Branche aktiv: als Hersteller, als Agent und als Optiker. In Deutschland zählt die Gesellschaft zu den Marktführern. Fielmann liefert direkt und ohne Umwege an seine Niederlassungen. Die Geschäfte sind im Bereich der eigenen Kollektion Factory-Outlets, die zu vergleichsweise günstigen Preisen verkaufen können.

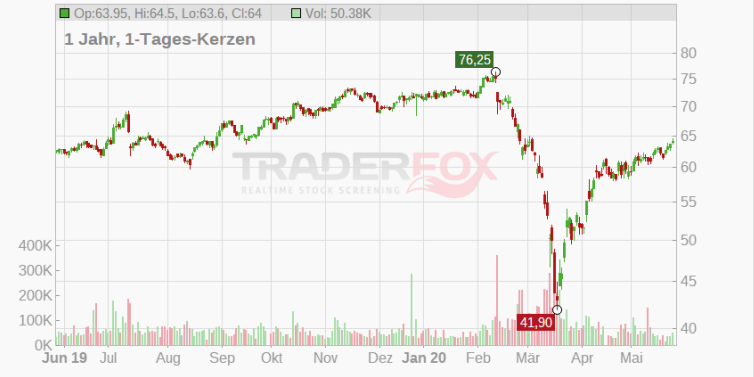

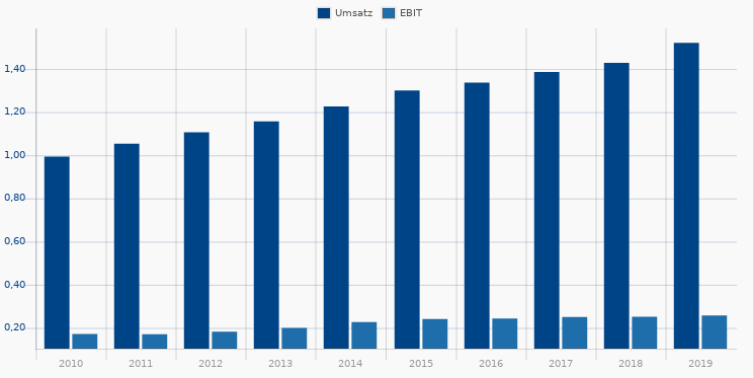

Rang 84

13 / 15

American Electric Power Company

850222 | AEP

Utilities / Utilities - Regulated Electric

84,45
+0,00 %
28.05. 16:36

Dividenden-Rendite: 4 / 4

✓ Durchschnitt 3 Jahre	3,01 %
✓ letztes Geschäftsjahr	3,21 %
✓ erwartet in diesem Jahr	3,36 %
✓ erwartet im nächsten Jahr	3,53 %

Dividenden-Kontinuität: 2 / 2

✓ Dividenden-Kontinuität	15 Jahre
✓ Dividenden-Stetigkeit 10 Jahre	100,00 %

Wachstum: 2 / 2

✓ Dividenden-Wachstum 10 Jahre	5,15 %
✓ Dividenden-Wachstum 5 Jahre	5,95 %

Qualität des Unternehmens: 2 / 4

✗ Stabilität Umsatzwachstum	-65,19 %
✗ Finanzverschuldung	40,23 %
✓ Stabilität Nettogewinnmarge	3,09
✓ Ø Eigenkapitalrendite	9,25 %

Rote Flaggen: 3 / 3

Ausschüttungsquote zu hoch	85
relative Stärke	54
hohe Volatilität	95

Die 1906 gegründete Holdinggesellschaft American Electric Power (AEP) versorgt durch ihre Tochterunternehmen hauptsächlich den amerikanischen Markt mit elektrischer Energie. In Nordamerika gehört die Unternehmensgruppe zu den größten Anbietern von Energie und Erdgas. Die Marktanteile in europäischen Ländern sind steigend.

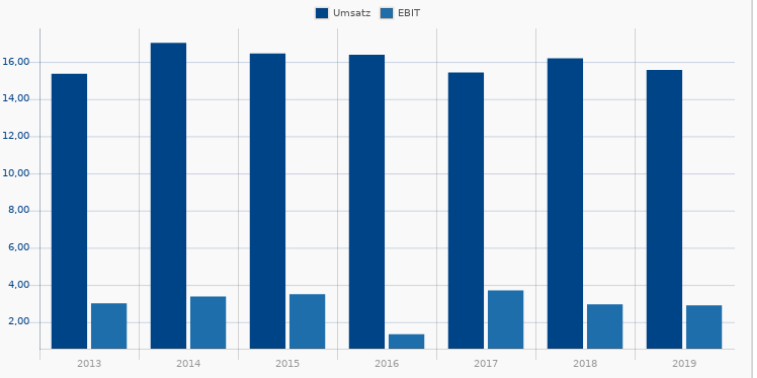

Rang 85

13 / 15

Nextra Energy

A1CZ4H | NEE

Utilities / Utilities - Regulated Electric

244,70
+0,00 %
28.05. 09:20

Dividenden-Rendite: 4 / 4

- ✓ Durchschnitt 3 Jahre 1,82 %
- ✓ letztes Geschäftsjahr 2,04 %
- ✓ erwartet in diesem Jahr 2,29 %
- ✓ erwartet im nächsten Jahr 2,52 %

Dividenden-Kontinuität: 2 / 2

- ✓ Dividenden-Kontinuität 24 Jahre
- ✓ Dividenden-Stetigkeit 10 Jahre 100,00 %

Wachstum: 2 / 2

- ✓ Dividenden-Wachstum 10 Jahre 10,22 %
- ✓ Dividenden-Wachstum 5 Jahre 11,51 %

Qualität des Unternehmens: 2 / 4

- ✗ Stabilität Umsatzwachstum 55,08 %
- ✗ Finanzverschuldung 36,18 %
- ✓ Stabilität Nettogewinnmarge 2,72
- ✓ Ø Eigenkapitalrendite 15,54 %

Rote Flaggen: 3 / 3

- ⚑ Ausschüttungsquote zu hoch 75
- ⚑ relative Stärke 77
- ⚑ hohe Volatilität 91

NextEra Energy, Inc. gehört zu den führenden US-Unternehmen im Bereich Erneuerbare Energie. Die Gesellschaft ist in 30 US-Bundesstaaten sowie in Kanada vertreten.

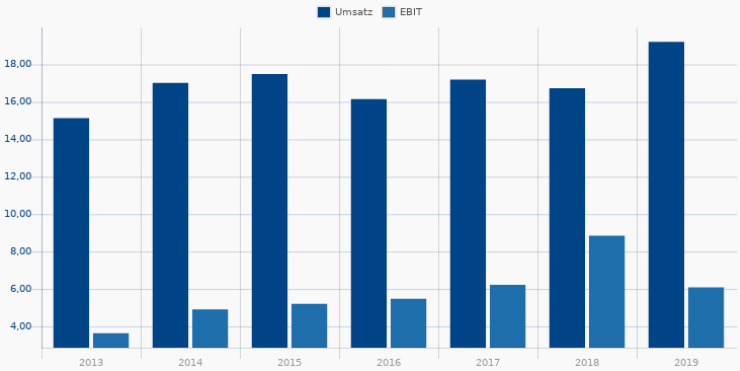

Rang 86

14 / 15

Xcel Energy

855009 | XEL

Utilities / Utilities - Regulated Electric

63,68
+0,00 %
28.05. 17:31

Dividenden-Rendite: 4 / 4

- ✓ Durchschnitt 3 Jahre 2,40 %
- ✓ letztes Geschäftsjahr 2,54 %
- ✓ erwartet in diesem Jahr 2,70 %
- ✓ erwartet im nächsten Jahr 2,86 %

Dividenden-Kontinuität: 2 / 2

- ✓ Dividenden-Kontinuität 16 Jahre
- ✓ Dividenden-Stetigkeit 10 Jahre 100,00 %

Wachstum: 2 / 2

- ✓ Dividenden-Wachstum 10 Jahre 5,24 %
- ✓ Dividenden-Wachstum 5 Jahre 6,19 %

Qualität des Unternehmens: 3 / 4

- ✓ Stabilität Umsatzwachstum 94,78 %
- ✗ Finanzverschuldung 40,15 %
- ✓ Stabilität Nettogewinnmarge 10,51
- ✓ Ø Eigenkapitalrendite 10,30 %

Rote Flaggen: 3 / 3

- ⚑ Ausschüttungsquote zu hoch 84
- ⚑ relative Stärke 68
- ⚑ hohe Volatilität 94

Xcel Energy Inc. ein amerikanischer Energiekonzern, der in der Energieerzeugung, -versorgung und der Konstruktion von Elektrizitätswerken tätig ist. Die Unternehmensgruppe setzt sich aus sechs Versorgungsbetrieben und diversen Tochtergesellschaften zusammen, die in zwölf amerikanische Staaten ihre Kunden mit Elektrizität und Erdgas versorgen.

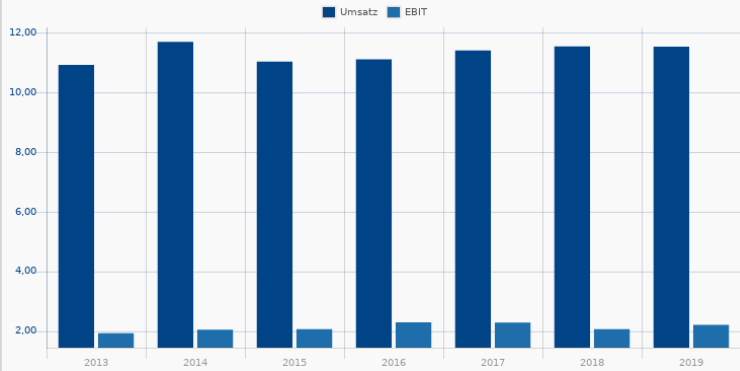

Rang 87

14 / 15

Public Storage

867609 | PSA

Real Estate / REIT - Industrial

200,57
+0,00 %
28.05. 08:12

Dividenden-Rendite: 4 / 4

Durchschnitt 3 Jahre	3,99 %
letztes Geschäftsjahr	3,99 %
erwartet in diesem Jahr	3,99 %
erwartet im nächsten Jahr	4,04 %

Dividenden-Kontinuität: 2 / 2

Dividenden-Kontinuität	29 Jahre
Dividenden-Stetigkeit 10 Jahre	100,00 %

Wachstum: 2 / 2

Dividenden-Wachstum 10 Jahre	10,12 %
Dividenden-Wachstum 5 Jahre	4,24 %

Qualität des Unternehmens: 4 / 4

Stabilität Umsatzwachstum	98,71 %
Finanzverschuldung	16,74 %
Stabilität Nettogewinnmarge	12,26
Ø Eigenkapitalrendite	24,46 %

Rote Flaggen: 2 / 3

Ausschüttungsquote zu hoch	91
relative Stärke	36
hohe Volatilität	97

Public Storage ist eine US-amerikanische Immobilieninvestmentgesellschaft, die insbesondere in den Bereichen Akquise, Entwicklung, Besitz sowie Betrieb von Self-Storage-Lagerstätten tätig ist. Hier vermietet die Gesellschaft Lagerräume für Waren und Fahrzeuge auf einer Monat-zu-Monat-Basis an Privat- wie auch Geschäftsleute.

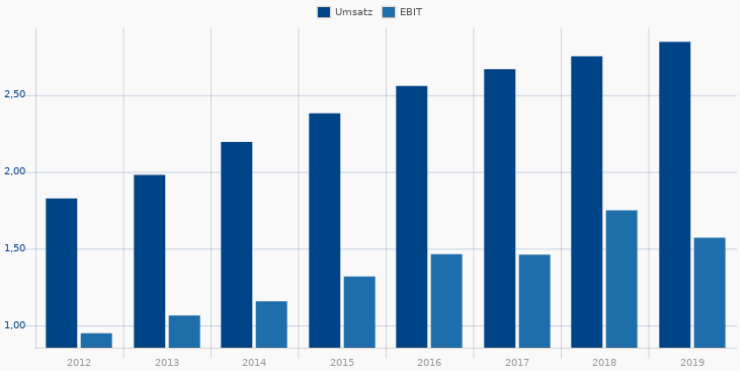

Rang 88

13 / 15

PROLOGIS

A1JBD1 | PLD

Real Estate / REIT - Industrial

91,37
+0,00 %
28.05. 16:36

Dividenden-Rendite: 4 / 4

Durchschnitt 3 Jahre	2,12 %
letztes Geschäftsjahr	2,32 %
erwartet in diesem Jahr	2,54 %
erwartet im nächsten Jahr	2,67 %

Dividenden-Kontinuität: 2 / 2

Dividenden-Kontinuität	10 Jahre
Dividenden-Stetigkeit 10 Jahre	100,00 %

Wachstum: 2 / 2

Dividenden-Wachstum 10 Jahre	6,59 %
Dividenden-Wachstum 5 Jahre	9,94 %

Qualität des Unternehmens: 2 / 4

Stabilität Umsatzwachstum	96,22 %
Finanzverschuldung	30,92 %
Stabilität Nettogewinnmarge	6,01
Ø Eigenkapitalrendite	8,14 %

Rote Flaggen: 3 / 3

Ausschüttungsquote zu hoch	86
relative Stärke	74
hohe Volatilität	83

ProLogis, Inc. ist US-amerikanischer Eigentümer, Betreiber und Entwickler von Logistikimmobilien und vor allem in globalen und regionalen Märkten in Nord-, Mittel- und Südamerika sowie in Europa und Asien tätig. Zu den Kunden zählen produzierendes Gewerbe, Großhändler, Transportunternehmen und Logistikdienstleister.

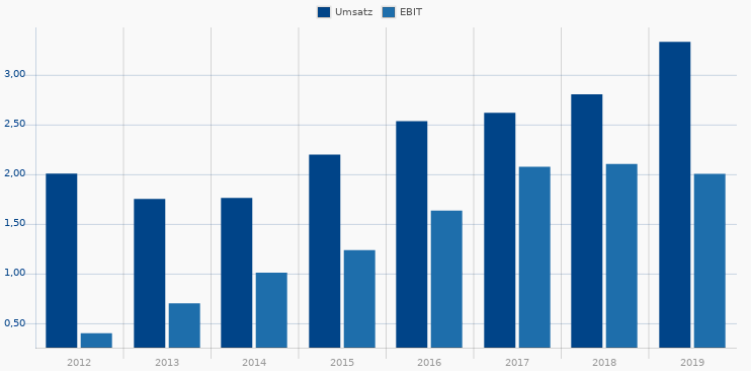

Rang 89

14 / 15

CMS Energy Corp

850795 | CMS

Utilities / Utilities - Regulated Electric

55,93
+0,00 %
28.05. 08:03

Dividenden-Rendite: 4 / 4

- ✓ Durchschnitt 3 Jahre 2,56 %
- ✓ letztes Geschäftsjahr 2,74 %
- ✓ erwartet in diesem Jahr 2,91 %
- ✓ erwartet im nächsten Jahr 3,13 %

Dividenden-Kontinuität: 2 / 2

- ✓ Dividenden-Kontinuität 13 Jahre
- ✓ Dividenden-Stetigkeit 10 Jahre 100,00 %

Wachstum: 2 / 2

- ✓ Dividenden-Wachstum 10 Jahre 11,83 %
- ✓ Dividenden-Wachstum 5 Jahre 7,21 %

Qualität des Unternehmens: 3 / 4

- ✓ Stabilität Umsatzwachstum 90,56 %
- ✗ Finanzverschuldung 49,36 %
- ✓ Stabilität Nettogewinnmarge 8,21
- ✓ Ø Eigenkapitalrendite 13,20 %

Rote Flaggen: 3 / 3

- ⚑ Ausschüttungsquote zu hoch 86
- ⚑ relative Stärke 59
- ⚑ hohe Volatilität 94

Die CMS Energy Corp. ein US-amerikanischer Energiekonzern, der sich auf die Strom- und Gasversorgung spezialisiert hat. Der Konzern fungiert als Holdinggesellschaft, unter deren Dach verschiedene Tochter- und Beteiligungsunternehmen agieren. Diese sind jeweils auf unterschiedliche Sparten des Gesamtgeschäfts fokussiert.

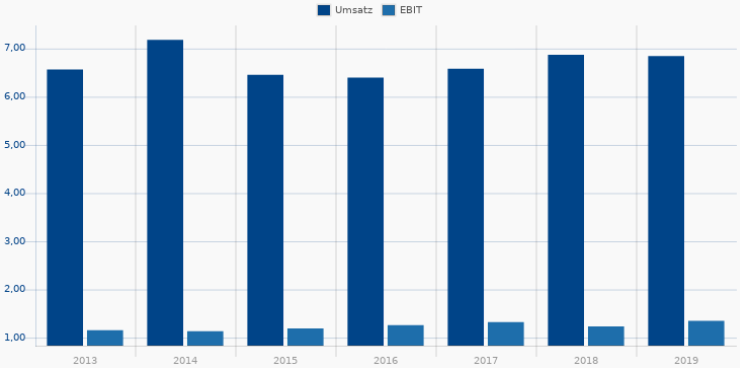

Rang 90

13 / 15

Campbell Soup Company

850561 | CPB

Consumer Defensive / Packaged Foods

49,00
+0,00 %
28.05. 16:22

Dividenden-Rendite: 4 / 4

- ✓ Durchschnitt 3 Jahre 2,86 %
- ✓ letztes Geschäftsjahr 2,86 %
- ✓ erwartet in diesem Jahr 2,86 %
- ✓ erwartet im nächsten Jahr 2,94 %

Dividenden-Kontinuität: 2 / 2

- ✓ Dividenden-Kontinuität 17 Jahre
- ✓ Dividenden-Stetigkeit 10 Jahre 100,00 %

Wachstum: 2 / 2

- ✓ Dividenden-Wachstum 10 Jahre 3,42 %
- ✓ Dividenden-Wachstum 5 Jahre 2,33 %

Qualität des Unternehmens: 2 / 4

- ✗ Stabilität Umsatzwachstum 38,90 %
- ✗ Finanzverschuldung 64,45 %
- ✓ Stabilität Nettogewinnmarge 1,97
- ✓ Ø Eigenkapitalrendite 35,10 %

Rote Flaggen: 3 / 3

- ⚑ Ausschüttungsquote zu hoch 93
- ⚑ relative Stärke 83
- ⚑ hohe Volatilität 98

Campbell Soup Company ist weltweit einer der größten Hersteller und Vermarkter von Suppen, Saucen, Snacks und Getränken. Das Produktsortiment des Konzerns ist breit gefächert und reicht von Suppen, Brühen und Fonds über verschiedene Saucen und Gerichte in Konserven sowie Fertiggerichte bis hin zu diversen Getränken, Süß- und Backwaren. Vertrieben werden die Produkte über ein ausgedehntes Netzwerk in den Vereinigten Staaten und in Kanada.

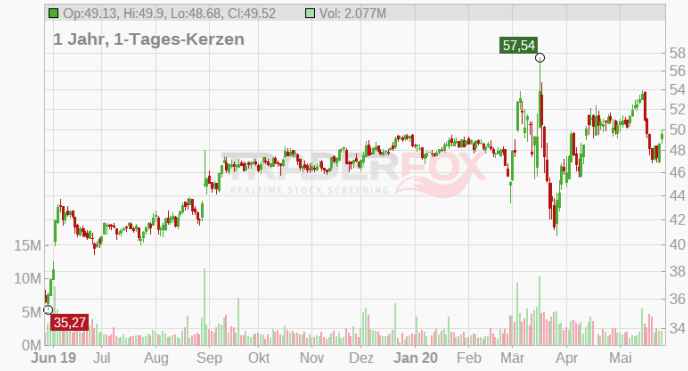

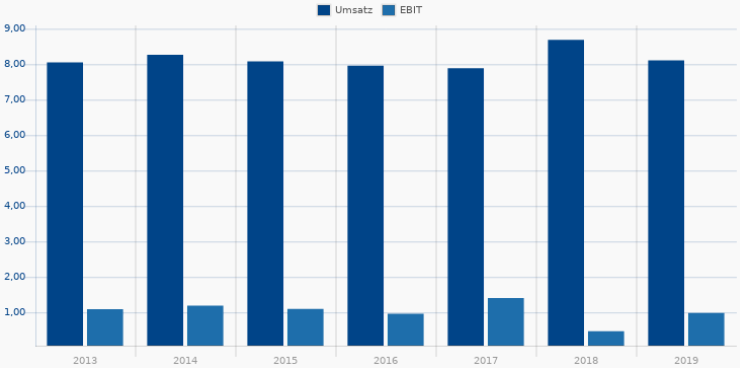

Rang 91

12 / 15

Finecobank Banca Fineco SPA

A116MH | ZS3

Financial Services / Banks - Regional - Europe

10,50
+0,00 %
28.05. 21:59

Dividenden-Rendite: 4 / 4

✓ Durchschnitt 3 Jahre	2,88 %
✓ letztes Geschäftsjahr	3,05 %
✓ erwartet in diesem Jahr	3,16 %
✓ erwartet im nächsten Jahr	3,24 %

Dividenden-Kontinuität: 1 / 2

✓ Dividenden-Kontinuität	6 Jahre
✗ Dividenden-Stetigkeit 10 Jahre	60,00 %

Wachstum: 1 / 2

✗ Dividenden-Wachstum 10 Jahre	0,00 %
✓ Dividenden-Wachstum 5 Jahre	9,86 %

Qualität des Unternehmens: 4 / 4

✓ Stabilität Umsatzwachstum	96,79 %
✓ Finanzverschuldung	0,24 %
✓ Stabilität Nettogewinnmarge	13,49
✓ Ø Eigenkapitalrendite	29,50 %

Rote Flaggen: 2 / 3

⚑ Ausschüttungsquote zu hoch	78
⚑ relative Stärke	65
⚑ hohe Volatilität	38

FinecoBank Banca Fineco S.p.A., eine Tochtergesellschaft der italienischen UniCredit-Gruppe, ist spezialisiert auf die Bereiche Direktbanking und Finanzberatung mit Fokus auf Online-Brokerage. FinecoBank bietet Privatkunden ein spesenfreies Bankkonto an über das traditionelle Bankdienstleistungen wie auch Kredite und online-trading über Computer, Smartphone und Tablet abgewickelt werden können.

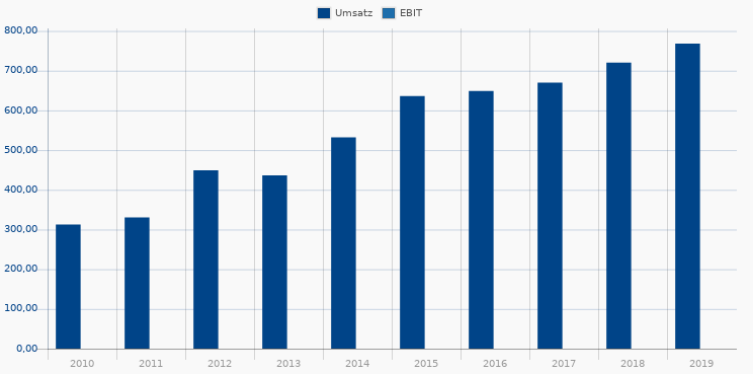

Rang 92

13 / 15

Magellan Midstream Partners LP

358665 | MMP

Energy / Oil & Gas Midstream

44,57
-0,73 %
28.05. 15:30

Dividenden-Rendite: 4 / 4

✓ Durchschnitt 3 Jahre	9,67 %
✓ letztes Geschäftsjahr	10,32 %
✓ erwartet in diesem Jahr	10,51 %
✓ erwartet im nächsten Jahr	10,51 %

Dividenden-Kontinuität: 2 / 2

✓ Dividenden-Kontinuität	19 Jahre
✓ Dividenden-Stetigkeit 10 Jahre	100,00 %

Wachstum: 2 / 2

✓ Dividenden-Wachstum 10 Jahre	11,01 %
✓ Dividenden-Wachstum 5 Jahre	10,00 %

Qualität des Unternehmens: 3 / 4

✓ Stabilität Umsatzwachstum	91,92 %
✗ Finanzverschuldung	57,79 %
✓ Stabilität Nettogewinnmarge	3,10
✓ Ø Eigenkapitalrendite	59,49 %

Rote Flaggen: 2 / 3

⚑ Ausschüttungsquote zu hoch	88
⚑ relative Stärke	26
⚑ hohe Volatilität	71

Magellan Midstream Partners LP engages in the transportation, storage and distribution of petroleum products. It operates through the following segments: Refined Products, Crude Oil, and Marine Storage. The Refined Products segment consists of common carrier refined products pipeline system, independent terminals, and its ammonia pipeline system.

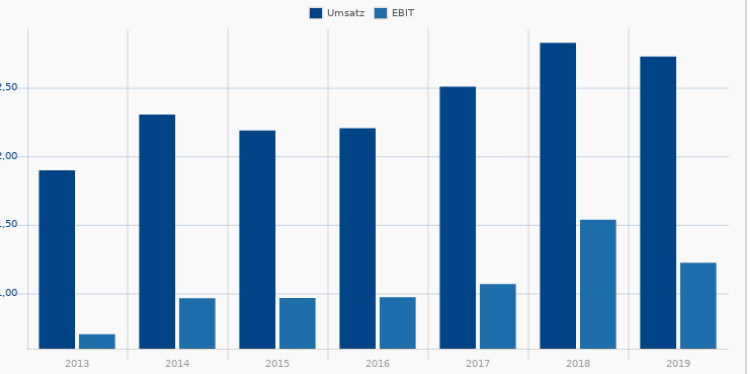

Rang 93

13 / 15

General Dynamics Corp

851143 | GD

Industrials / Aerospace & Defense

148,98
+0,00 %
28.05. 19:53

Dividenden-Rendite: 4 / 4

Durchschnitt 3 Jahre	2,44 %
letztes Geschäftsjahr	2,68 %
erwartet in diesem Jahr	2,93 %
erwartet im nächsten Jahr	3,21 %

Dividenden-Kontinuität: 2 / 2

Dividenden-Kontinuität	35 Jahre
Dividenden-Stetigkeit 10 Jahre	100,00 %

Wachstum: 2 / 2

Dividenden-Wachstum 10 Jahre	10,35 %
Dividenden-Wachstum 5 Jahre	10,52 %

Qualität des Unternehmens: 3 / 4

Stabilität Umsatzwachstum	87,12 %
Finanzverschuldung	27,50 %
Stabilität Nettogewinnmarge	42,45
Ø Eigenkapitalrendite	27,18 %

Rote Flaggen: 2 / 3

Ausschüttungsquote zu hoch	68
relative Stärke	41
hohe Volatilität	95

General Dynamics Corp. ist ein international tätiger Rüstungskonzern. Das Unternehmen nimmt führende Positionen bei landgestützten und amphibischen Gefechtssystemen, missionskritischen Informationssystemen sowie bei Systemen für Schiffsbau und kommerzielle Luftfahrt ein. Zu den größten Kunden zählt das U.S. Militär, andere Regierungsorganisationen, Armeen von verbündeten Nationen sowie auch verschiedene Unternehmen.

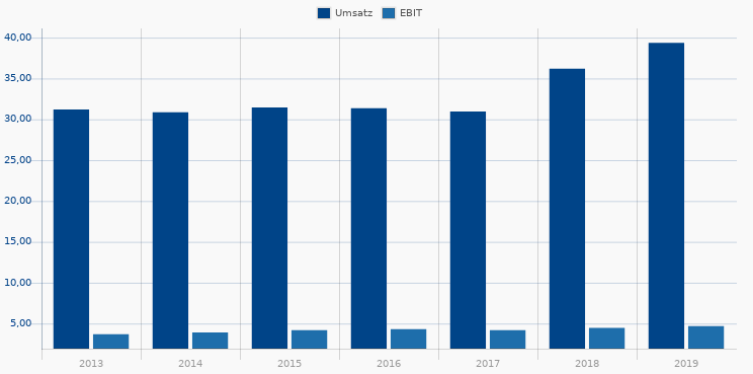

Rang 94

14 / 15

Alliant Energy Corp

855870 | LNT

Utilities / Utilities - Regulated Electric

48,29
+0,00 %
28.05. 16:36

Dividenden-Rendite: 4 / 4

Durchschnitt 3 Jahre	1,96 %
letztes Geschäftsjahr	2,94 %
erwartet in diesem Jahr	3,15 %
erwartet im nächsten Jahr	3,34 %

Dividenden-Kontinuität: 2 / 2

Dividenden-Kontinuität	16 Jahre
Dividenden-Stetigkeit 10 Jahre	100,00 %

Wachstum: 2 / 2

Dividenden-Wachstum 10 Jahre	6,59 %
Dividenden-Wachstum 5 Jahre	5,24 %

Qualität des Unternehmens: 3 / 4

Stabilität Umsatzwachstum	98,42 %
Finanzverschuldung	39,09 %
Stabilität Nettogewinnmarge	8,33
Ø Eigenkapitalrendite	10,96 %

Rote Flaggen: 3 / 3

Ausschüttungsquote zu hoch	83
relative Stärke	59
hohe Volatilität	95

Alliant Energy Corp. is a regulated investor-owned public utility holding company that engages in the provision of regulated electricity and natural gas service to natural gas customers in the Midwest through its two public utility subsidiaries. It operates its business through two segments: Utility and Non-utility, Parent and Other. The utility segment consists of Interstate Power and Light Co. and Wisconsin Power & Light Co.

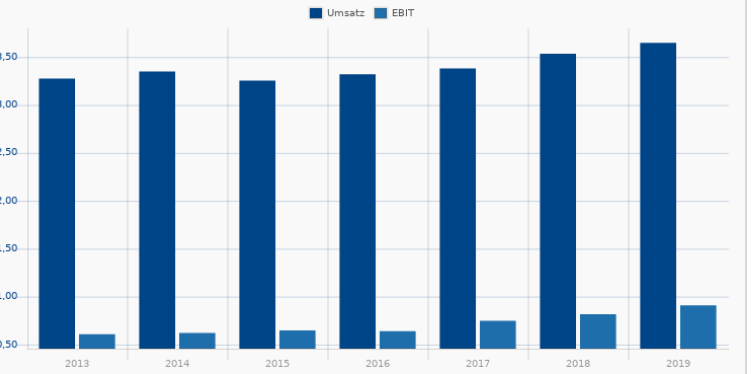

Rang 95

12 / 15

Cisco Systems

878841 | CSCO

Technology / Communication Equipment

46,15
+0,00 %
28.05. 18:40

Dividenden-Rendite:	4 / 4
✔ Durchschnitt 3 Jahre	2,67 %
✔ letztes Geschäftsjahr	2,95 %
✔ erwartet in diesem Jahr	3,08 %
✔ erwartet im nächsten Jahr	3,19 %

Dividenden-Kontinuität:	2 / 2
✔ Dividenden-Kontinuität	9 Jahre
✔ Dividenden-Stetigkeit 10 Jahre	90,00 %

Wachstum:	1 / 2
✘ Dividenden-Wachstum 10 Jahre	0,00 %
✔ Dividenden-Wachstum 5 Jahre	13,56 %

Qualität des Unternehmens:	3 / 4
✘ Stabilität Umsatzwachstum	61,43 %
✔ Finanzverschuldung	25,22 %
✔ Stabilität Nettogewinnmarge	2,00
✔ Ø Eigenkapitalrendite	15,63 %

Rote Flaggen:	2 / 3
⚑ Ausschüttungsquote zu hoch	99
⚑ relative Stärke	43
⚑ hohe Volatilität	88

Cisco Systems ist ein weltweit agierender Anbieter von Networking-Lösungen für das Internet. Die Router und Switches von Cisco kontrollieren einerseits den Datenaustausch innerhalb eines Unternehmens und stellen andererseits die Verbindung zum Internet her.

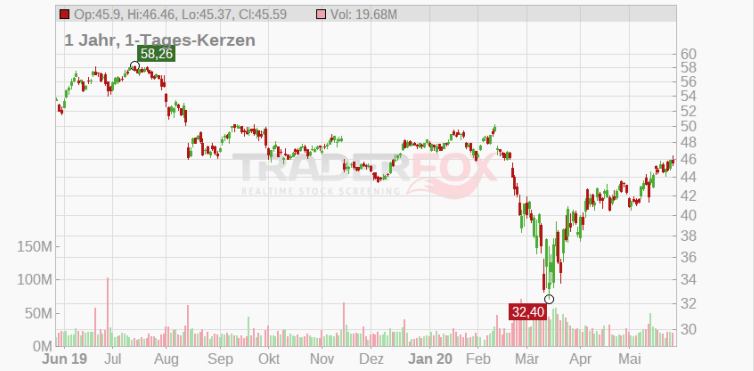

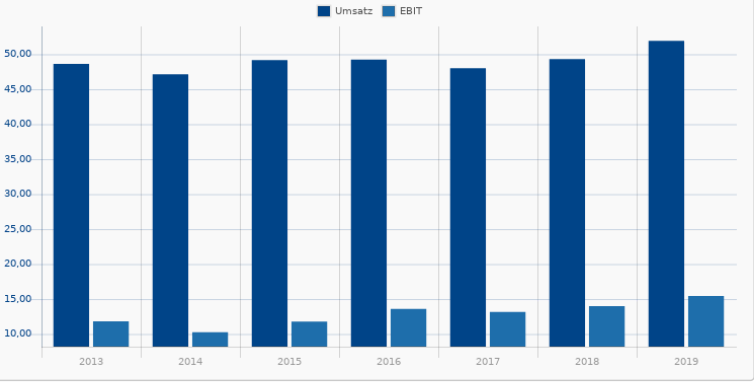

Rang 96

12 / 15

Caterpillar

850598 | CAT

Industrials / Farm & Construction Equipment

121,40
+0,00 %
28.05. 16:22

Dividenden-Rendite:	4 / 4
✔ Durchschnitt 3 Jahre	2,79 %
✔ letztes Geschäftsjahr	3,11 %
✔ erwartet in diesem Jahr	3,53 %
✔ erwartet im nächsten Jahr	3,78 %

Dividenden-Kontinuität:	2 / 2
✔ Dividenden-Kontinuität	27 Jahre
✔ Dividenden-Stetigkeit 10 Jahre	100,00 %

Wachstum:	2 / 2
✔ Dividenden-Wachstum 10 Jahre	8,45 %
✔ Dividenden-Wachstum 5 Jahre	7,77 %

Qualität des Unternehmens:	1 / 4
✘ Stabilität Umsatzwachstum	71,00 %
✘ Finanzverschuldung	48,00 %
✘ Stabilität Nettogewinnmarge	1,19
✔ Ø Eigenkapitalrendite	21,07 %

Rote Flaggen:	3 / 3
⚑ Ausschüttungsquote zu hoch	91
⚑ relative Stärke	58
⚑ hohe Volatilität	87

Caterpillar Inc. ist ein weltweit präsenter Hersteller und Anbieter von Bau- und Bergbautechnik, Diesel- und Erdgasmotoren sowie industrieller Gasturbinen und Diesellokomotiven. Zu den bekanntesten Marken gehören Caterpillar, Perkins, Cat und FG Wilson.

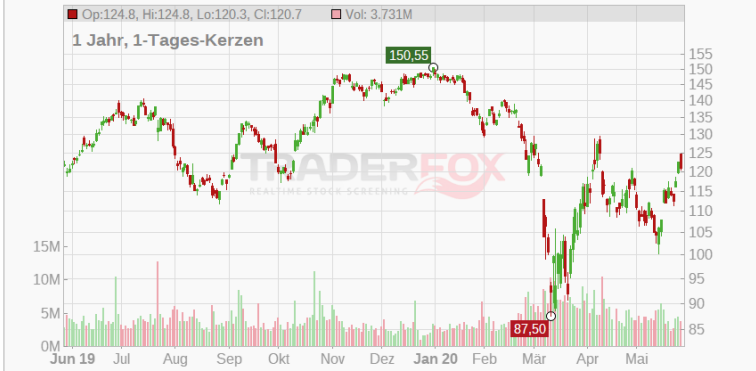

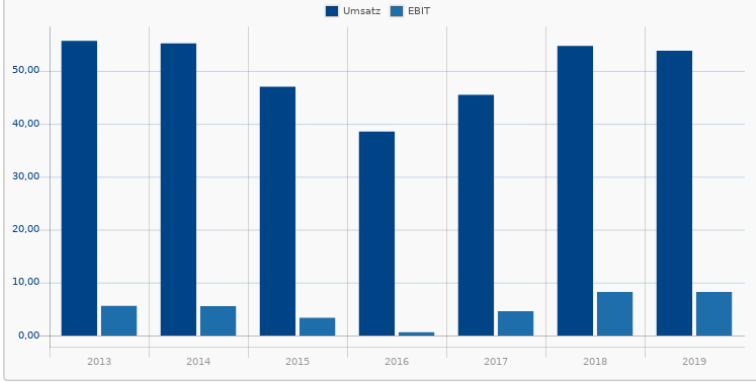

Rang 97

12 / 15

Alexandria Real Estate Equities

155,14
+2,44 %
28.05. 15:30

907179 | ARE
Real Estate / REIT - Office

Dividenden-Rendite:	4 / 4	Dividenden-Kontinuität:	2 / 2
✓ Durchschnitt 3 Jahre	2,40 %	✓ Dividenden-Kontinuität	9 Jahre
✓ letztes Geschäftsjahr	2,58 %	✓ Dividenden-Stetigkeit 10 Jahre	100,00 %
✓ erwartet in diesem Jahr	2,69 %		
✓ erwartet im nächsten Jahr	2,84 %		
Wachstum:	2 / 2	**Qualität des Unternehmens:**	1 / 4
✓ Dividenden-Wachstum 10 Jahre	8,02 %	✓ Stabilität Umsatzwachstum	99,08 %
✓ Dividenden-Wachstum 5 Jahre	6,79 %	✗ Finanzverschuldung	39,39 %
		✗ Stabilität Nettogewinnmarge	0,79
		✗ Ø Eigenkapitalrendite	2,46 %
Rote Flaggen:	3 / 3		
⚑ Ausschüttungsquote zu hoch	94		
⚑ relative Stärke	64		
⚑ hohe Volatilität	90		

Alexandria Real Estate Equities, Inc. is an urban office real estate investment trust, which engages in the ownership, operation, development, and redevelopment of life science and technology properties. It also provides a space for lease to the life science and technology industries which are primarily located in AAA urban innovation cluster locations. The company was founded by Alan D. Gold, Gary A. Kreitzer, Joel S. Marcus, and Jerry M.

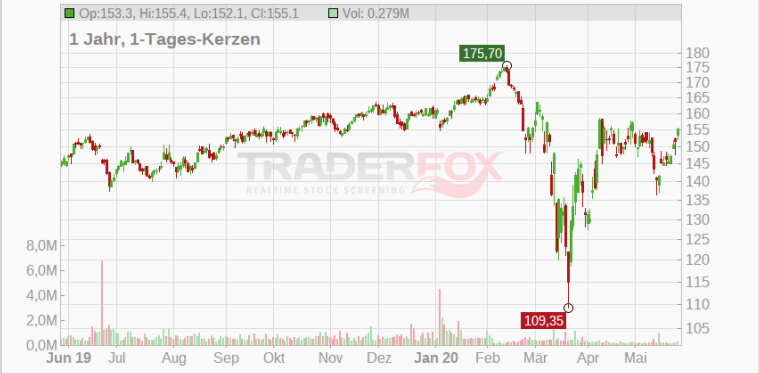

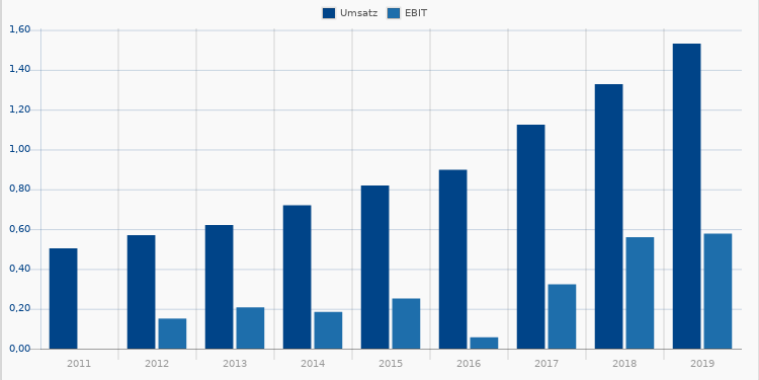

Rang 98

13 / 15

Eastman Chemical Company

68,68
+0,00 %
28.05. 16:36

889082 | EMN
Basic Materials / Chemicals

Dividenden-Rendite:	4 / 4	Dividenden-Kontinuität:	2 / 2
✓ Durchschnitt 3 Jahre	3,35 %	✓ Dividenden-Kontinuität	12 Jahre
✓ letztes Geschäftsjahr	3,67 %	✓ Dividenden-Stetigkeit 10 Jahre	100,00 %
✓ erwartet in diesem Jahr	3,82 %		
✓ erwartet im nächsten Jahr	4,08 %		
Wachstum:	2 / 2	**Qualität des Unternehmens:**	2 / 4
✓ Dividenden-Wachstum 10 Jahre	11,09 %	✗ Stabilität Umsatzwachstum	14,46 %
✓ Dividenden-Wachstum 5 Jahre	11,69 %	✗ Finanzverschuldung	36,12 %
		✓ Stabilität Nettogewinnmarge	4,60
		✓ Ø Eigenkapitalrendite	20,59 %
Rote Flaggen:	3 / 3		
⚑ Ausschüttungsquote zu hoch	68		
⚑ relative Stärke	59		
⚑ hohe Volatilität	72		

Das Chemieunternehmen Eastman Chemical Company produziert und verkauft weltweit Chemikalien, Kunststoffe und Fasern. Die Gesellschaft gehört zu den größten internationalen Herstellern von Polyethylen-Terephthalat (PET) und Rohmaterialien für Farben, Beschichtungen, Kleb- und Textilstoffe. Darüber hinaus hält Eastman Anteile an Joint-Venture-Unternehmen, die in der Produktion von Chemikalien, Plastik und Faserstoffen tätig sind.

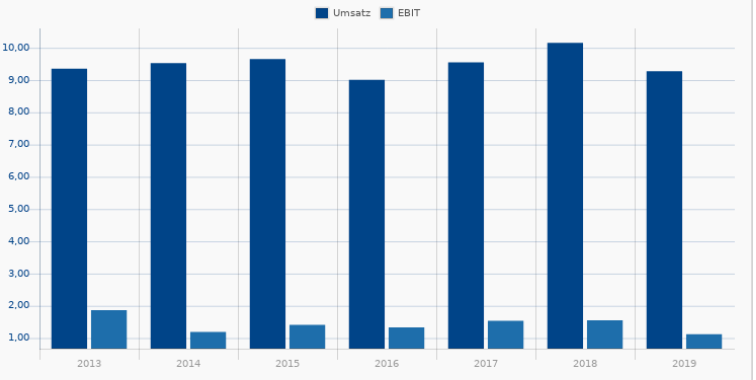

Rang 99

13 / 15

HENKEL AG+CO.KGAA ST O.N.

604840 | HEN

Consumer Defensive / Household & Personal Products

71,63
+0,00 %
28.05. 21:59

Dividenden-Rendite: 4 / 4

- ✓ Durchschnitt 3 Jahre 2,53 %
- ✓ letztes Geschäftsjahr 2,55 %
- ✓ erwartet in diesem Jahr 2,57 %
- ✓ erwartet im nächsten Jahr 2,58 %

Dividenden-Kontinuität: 2 / 2

- ✓ Dividenden-Kontinuität 34 Jahre
- ✓ Dividenden-Stetigkeit 10 Jahre 100,00 %

Wachstum: 2 / 2

- ✓ Dividenden-Wachstum 10 Jahre 13,63 %
- ✓ Dividenden-Wachstum 5 Jahre 7,24 %

Qualität des Unternehmens: 3 / 4

- ✗ Stabilität Umsatzwachstum 90,60 %
- ✓ Finanzverschuldung 14,36 %
- ✓ Stabilität Nettogewinnmarge 14,15
- ✓ Ø Eigenkapitalrendite 14,39 %

Rote Flaggen: 2 / 3

- Ausschüttungsquote zu hoch 52
- relative Stärke 37
- hohe Volatilität 89

Die Henkel AG & Co. KGaA ist ein weltweit tätiger Entwickler und Produzent von Markenartikeln sowie Technologien im Konsumenten- und Industriegeschäft. Die Produkte und Technologien des Konzerns kommen in zahlreichen Bereichen zum Einsatz: Haushalt, Handwerk, Körperpflege und Kosmetik, Büro, Schule, Hobby, aber auch in der Automobil-, Elektronik- und Verpackungsindustrie.

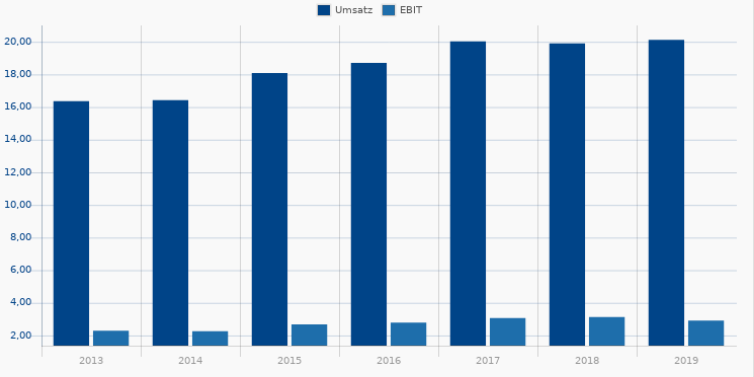

Rang 100

12 / 15

CNA Financial Corp

856402 | CNA

Financial Services / Insurance - Property & Casualty

31,45
+0,00 %
28.05. 16:22

Dividenden-Rendite: 4 / 4

- ✓ Durchschnitt 3 Jahre 4,35 %
- ✓ letztes Geschäftsjahr 4,45 %
- ✓ erwartet in diesem Jahr 11,06 %
- ✓ erwartet im nächsten Jahr 11,38 %

Dividenden-Kontinuität: 2 / 2

- ✓ Dividenden-Kontinuität 9 Jahre
- ✓ Dividenden-Stetigkeit 10 Jahre 90,00 %

Wachstum: 1 / 2

- ✗ Dividenden-Wachstum 10 Jahre 0,00 %
- ✓ Dividenden-Wachstum 5 Jahre 6,96 %

Qualität des Unternehmens: 3 / 4

- ✓ Stabilität Umsatzwachstum 96,95 %
- ✓ Finanzverschuldung 4,42 %
- ✓ Stabilität Nettogewinnmarge 5,26
- ✗ Ø Eigenkapitalrendite 6,81 %

Rote Flaggen: 2 / 3

- Ausschüttungsquote zu hoch 72
- relative Stärke 22
- hohe Volatilität 80

CNA Financial Corp. operates as an insurance holding company. Its products primarily include commercial property and casualty coverages, including surety. The firm's services include risk management, information services and warranty and claims administration. The company operates through the following segments: property & casualty commercial insurance operations and outside property & casualty operations.

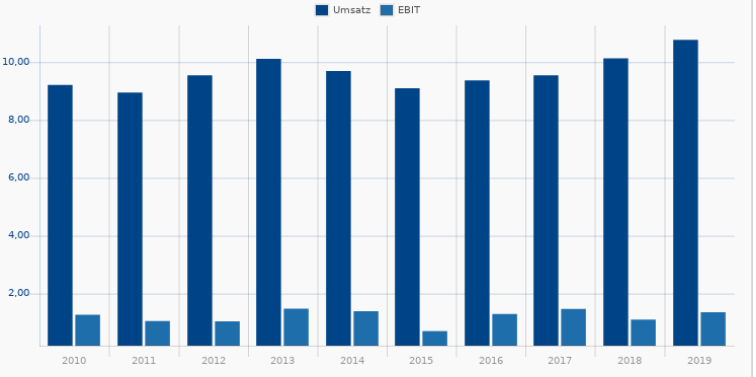

ANLEITUNG

Der TraderFox Dividenden-Check auf aktie.traderfox.com weist jeder Aktie bis zu 15 Punkte zu. Es geht darum festzustellen, ob eine Aktie ein geeigneter Bestandteil eines Dividenden-Portfolios ist, mit dem Ziel, einen passiven, stetigen und wachsenden Zahlungsstrom zu generieren. Das Besondere an unserem Dividenden-Check ist, dass die 15 Kriterien immer im Kontext zu den restlichen Aktien des Marktes betrachtet werden. Nach dem Prinzip: Eine Kennzahl gilt als erfüllt, wenn die Firma darin besser abschneidet als z.B. 65 % aller anderen Firmen des jeweiligen Referenzmarktes.