

aktien *REPORTS* - alle PDFs einsehen auf [paper.traderfox.com](https://paper.traderfox.com)

# DIVIDENDEN-AKTIEN EUROPA

## Stabile und sichere Dividendenzahler

### Infos zur Strategie

Aus den 500 größten europäischen Aktien werden für diesen Report die attraktivsten Dividenden-Aktien ausgewählt. Blue Chip Dividenden-Aktien versprechen attraktive Renditen bei einem Risiko, das unter dem Marktrisiko liegt. Sie sind für Aktionäre ein hilfreiches Instrument, um passive Einkommensströme zu erzielen. Wichtig ist es, die sogenannte Value-Trap weitgehend zu vermeiden. Davon spricht man, wenn die Dividendenrenditen sehr hoch sind, aber das Geschäft schrumpft. Über zahlreiche Sicherheitsmechanismen stellen wir in unserem Auswahlverfahren sicher, dass die Dividenden-Zahlungen nicht bedroht sind.



# AUF-/ABGESTIEGENE AKTIEN

→ Diese Aktien sind auf- oder abgestiegen oder haben ihre Position im Ranking signifikant verändert.

## NEU IN DEN TOP 10

Es sind keine Aktien neu in die Top 10 aufgestiegen

## AUS DEN TOP 10 ABGESTIEGEN

Es sind keine Aktien aus den Top 10 abgestiegen

## WICHTIGE ÄNDERUNGEN

-	16	-	<a href="#">IT0004827447</a>	<b>UnipolSai Assicurazioni S.p.A.</b>	Neu in der Rangliste	2,44 €	08.05.2023 07:53	+1,71 %	-0,50 %
-	52	-	<a href="#">GB0007669376</a>	<b>ST.JAMES'S PLACE LS-,15</b>	Neu in der Rangliste	£ 11,38	08.05.2023 07:42	+0,68 %	-
-	67	-	<a href="#">SE0007100599</a>	<b>Svenska Handelsbanken AB</b>	Neu in der Rangliste	7,79 €	08.05.2023 07:53	-0,32 %	+1,85 %
-	81	-	<a href="#">SE0000108201</a>	<b>SKF AB</b>	Neu in der Rangliste	16,55 €	08.05.2023 07:53	+3,31 %	-0,25 %
44	-	-	<a href="#">BE0974264930</a>	<b>Ageas SA/NV</b>	Aus der Rangliste ausgeschieden	40,45 €	08.05.2023 07:53	+0,05 %	+1,76 %
80	-	-	<a href="#">PLPKN0000018</a>	<b>Polski Koncern Naftowy Orlen S.A.</b>	Aus der Rangliste ausgeschieden	13,75 €	08.05.2023 07:53	+0,34 %	-0,17 %
87	-	-	<a href="#">GB00BVG7F061</a>	<b>International Game Technology PLC</b>	Aus der Rangliste ausgeschieden	24,90 €	08.05.2023 07:53	+2,89 %	+2,54 %

\* Eine Rang-Änderung von +5 bedeutet dass sich der Rang um 5 Plätze verbessert hat, beispielsweise wenn eine Aktie vom 6. auf den 1. Platz der Rangliste kommt.

# AKTUELLE RANGLISTE

## → Die bestbewerteten Aktien

Die vollständige Rangliste können Sie auf <https://paper.traderfox.com/dividenden-aktien-europa> einsehen.

Rang <b>1</b>	5,3% Div.-Rendite	<b>Allianz SE</b> 840400   ALV	215,625 €
14 J Kontinuität		Financial Services / Insurance - Diversified	-0,15 % 08.05. 07:53
	2018 2019 2020 2021 2022	3 JAHRE 5 JAHRE 10 JAHRE	
Div.-Rendite	4,2 % 4,4 % 4,4 % 5,0 % 5,3 %	Wachstum	5,9 % 7,3 % 9,7 %
Adj. Div.-Rendite (MktCap)	4,2 % 4,7 % 2,2 % 2,3 % 6,0 %	Div.	
Adj. Div.-Rendite (Enterprise)	2,9 % 3,0 % 0,2 % 2,2 % 4,6 %	EK-Quote	5,0 %
		Operativer Cashflow / Div.-Zahlungen	0,4

Die Allianz SE ist einer der weltweit führenden Versicherungs- und Finanzdienstleister. Die Gruppe bietet umfassenden Service in den Bereichen Schaden- und Unfallversicherung sowie Lebens- und Krankenversicherung an. Das Portfolio reicht dabei von allgemeinen Lebens- Haftpflicht- und Autoversicherungen über Reise- und Kreditversicherungen bis hin zu Assistance-Leistungen. Zudem zählt die Gesellschaft weltweit zu den größten Vermögensverwaltern und stellt Kunden zahlreiche Asset Management-Produkte und -Services zur Verfügung. Das Versicherungsangebot wird zudem in Deutschland, Italien, Frankreich, den Niederlanden und Bulgarien um Bankprodukte ergänzt.

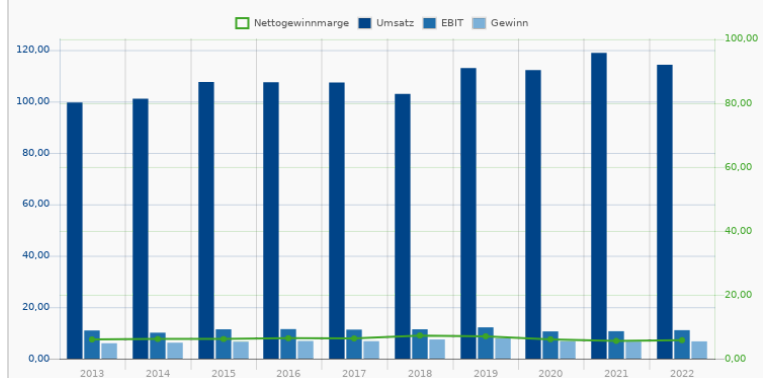
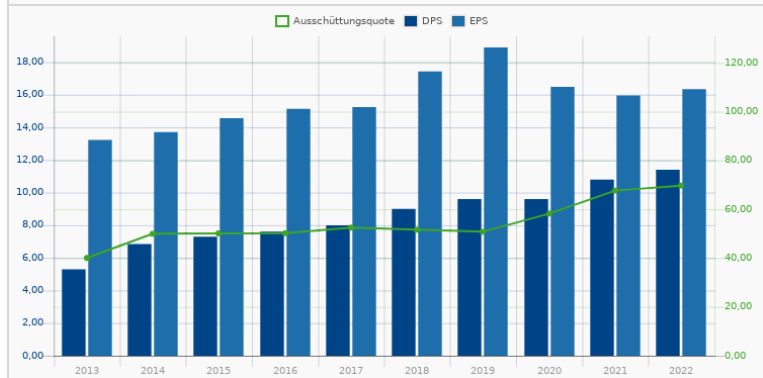

Rang <b>2</b>	8,5% Div.-Rendite	<b>Phoenix Group Holdings PLC</b> A2N805   PHNX/L	£ 5,848
13 J Kontinuität		Financial Services / Insurance - Life	+1,10 % 08.05. 07:28
	2018 2019 2020 2021 2022	3 JAHRE 5 JAHRE 10 JAHRE	
Div.-Rendite	3,8 % 8,0 % 8,0 % 8,2 % 8,5 %	Wachstum	2,0 % 2,6 % 3,8 %
Adj. Div.-Rendite (MktCap)	-11,9 % 5,9 % 7,1 % 8,5 % 8,7 %	Div.	
Adj. Div.-Rendite (Enterprise)	-166,5 % 40,1 % -107,2 % 87,0 % 98,9 %	EK-Quote	1,6 %
		Operativer Cashflow / Div.-Zahlungen	1,7

Phoenix Group Holdings ist ein geschlossener Lebensversicherungsfonds. Spezialisiert ist die Gruppe sowohl auf Lebensversicherungen wie auch auf Pensionsfonds in Großbritannien. Eingetragener Sitz sind die Kaimaninseln.

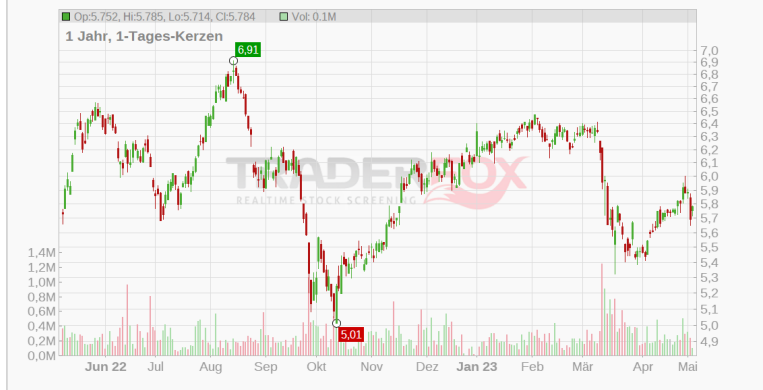
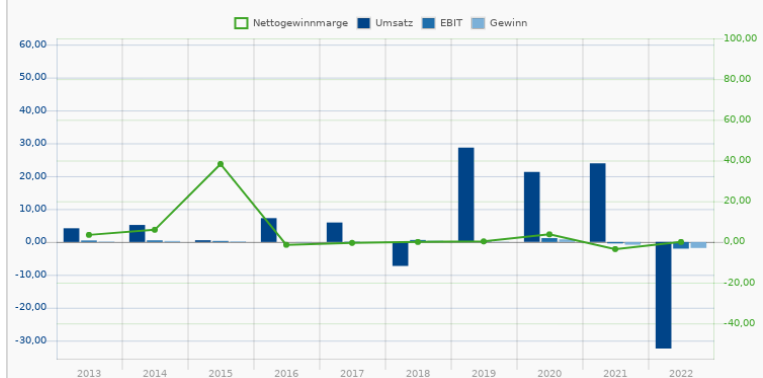
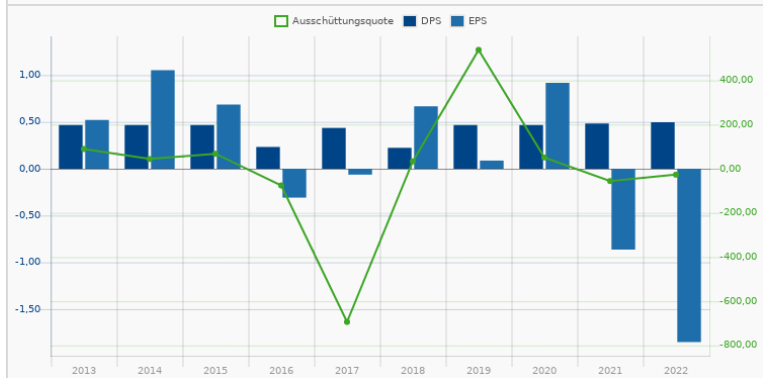

Rang <b>3</b>	4,6% Div-Rendite	<b>Zurich Insurance Group AG</b> 579919   ZFIN	428,006 CHF
14 J Kontinuität		Financial Services / Insurance - Diversified	-0,32 % 08.05. 07:52

Div-Rendite	2017	2018	2019	2020	2021	3 JAHRE	5 JAHRE	10 JAHRE
	3,7 %	4,0 %	4,3 %	4,5 %	4,6 %	5,2 %	5,2 %	1,6 %
Adj. Div-Rendite (MktCap)	%	%	%	%	%			
Adj. Div-Rendite (Enterpreisv.)	%	%	%	%	%			
Wachstum Div.								
EK-Quote								8,7 %
Operativer Cashflow / Div.-Zahlungen								0,9

Die Zurich Insurance Group ist eine weltweit führende Anbieterin von Lösungen in den Bereichen Risikoabsicherung und Vermögensbildung. Das Unternehmen bietet Privat- und Kleinbetrieben, Unternehmen und multinationalen Gesellschaften eine breite Palette an Versicherungs- und Vorsorgeprodukten aus den Bereichen Sach-, Lebens-, Renten-, Unfall-, Kranken-, Fahrzeug- und Haftpflichtversicherungen, sowie Kapitalanlagen, Spar- und Vorsorgeprodukte. Die Unternehmensgruppe stützt sich auf eine starke Position in den Hauptmärkten USA, Großbritannien, Kontinentaleuropa und Schweiz. Insgesamt betreut der Finanzdienstleistungskonzern Kunden in über 210 Ländern.

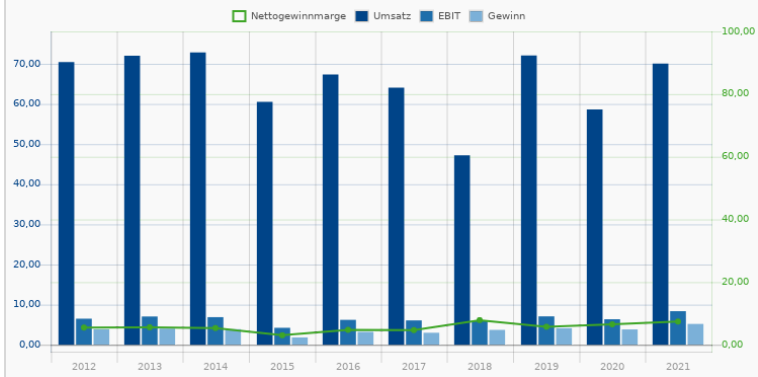
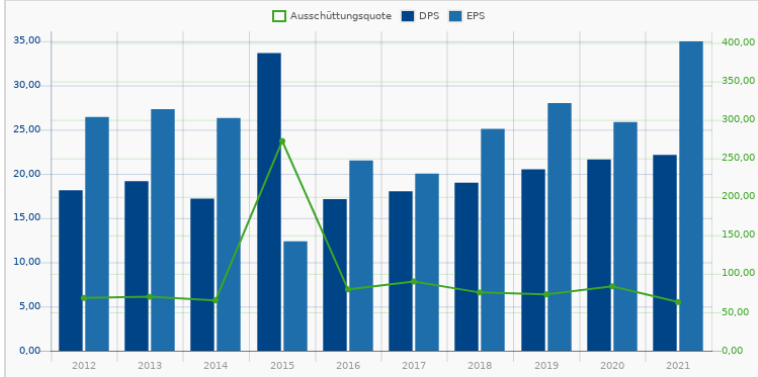

Rang <b>4</b>	6,4% Div-Rendite	<b>Swiss Re AG</b> A1H81M   SR9	88,586 CHF
- Kontinuität		Financial Services / Insurance - Reinsurance	-0,22 % 08.05. 07:52

Div-Rendite	2018	2019	2020	2021	2022	3 JAHRE	5 JAHRE	10 JAHRE
	5,5 %	6,1 %	6,5 %	6,3 %	6,4 %	1,6 %	4,6 %	-2,2 %
Adj. Div-Rendite (MktCap)	10,5 %	9,0 %	6,1 %	6,4 %	6,3 %			
Adj. Div-Rendite (Enterpreisv.)	10,8 %	7,3 %	4,9 %	5,2 %	5,1 %			
Wachstum Div.								
EK-Quote								7,4 %
Operativer Cashflow / Div.-Zahlungen								1,6

Die Swiss Re ist ein international tätiges Rückversicherungsunternehmen und europaweit der zweitgrößte Rückversicherer. Sie bietet ihrem globalen Kundenstamm Risikotransfer, Risikofinanzierung und Asset Management. Die Aufgabe des Rückversicherers besteht darin, den Anteil von großen Risiken zu übernehmen, den die Erstversicherungsgesellschaften - vor allem solche, die auf nationaler oder regionaler Ebene tätig sind - nicht allein tragen können. Der Rückversicherer stellt das Gleichgewicht wieder her, indem er die Risiken weltweit über lange Zeiträume streut. Swiss Re bietet eine breite Produktpalette für das Management von Risiko und Kapital an: traditionelle Rückversicherung, Lösungen für die Unternehmensfinanzierung auf der Basis von Versicherungsinstrumenten sowie ergänzende Dienstleistungen für ein umfassendes Risikomanagement.

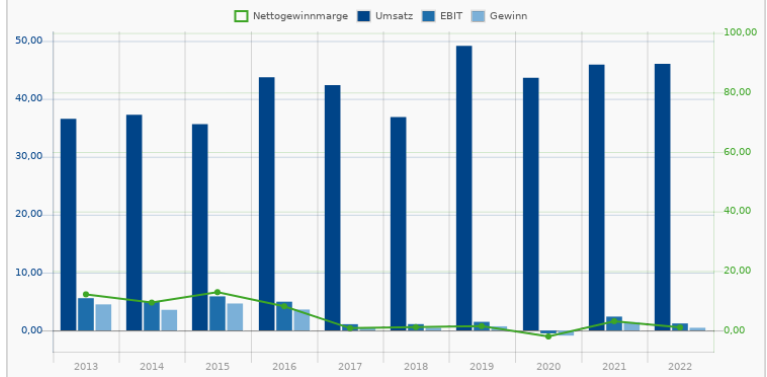
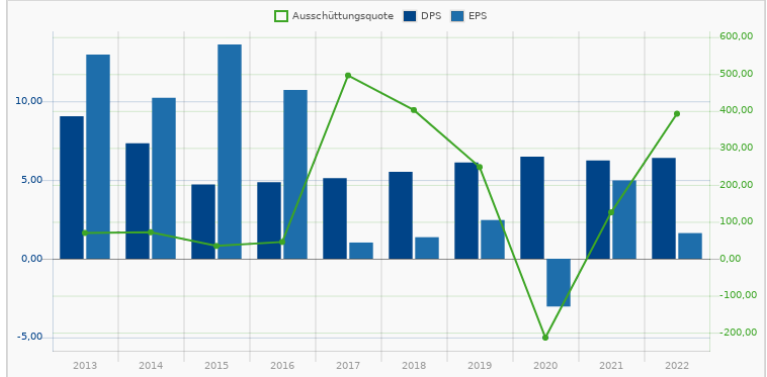

Rang <b>5</b>	9,5% Div-Rendite	<b>Credit Agricole S.A.</b> 982285   XCA	11,069 €	+0,06 %	08.05. 07:53
3 J Kontinuität		Financial Services / Banks - Regional - Europe			
Div-Rendite	2018 6,2% 2019 6,2% 2020 7,2% 2021 9,5% 2022 9,5%	Wachstum Div.	3 JAHRE 15,0% 5 JAHRE 10,8% 10 JAHRE -		
Adj. Div-Rendite (MktCap)	7,4% 8,0% 0,0% 9,2% 9,6%	EK-Quote	3,0%		
Adj. Div-Rendite (Enterprisev.)	1,7% 1,8% 0,0% 2,1% 2,2%	Operativer Cashflow / Div.-Zahlungen	0,2		

Die Crédit Agricole S.A. ist die führende Universalbank in Frankreich und zählt zu den größten Kreditinstituten innerhalb Europas. Sie setzt sich aus mehr als 11.300 Filialen weltweit zusammen, die insgesamt über 51 Millionen Kunden auf dem gesamten Globus betreuen. Neben Frankreich zählen Italien und Griechenland zu den zentralen Zielmärkten der Bank. Das Unternehmen führt zwei Bankennetzwerke in Frankreich unter den Marken Crédit Agricole und LCL, welche Privatpersonen, kleine und mittelständische Unternehmen wie auch Landwirte und lokale Behörden bedienen. Das Unternehmen bietet zusätzlich zu seinen Bankprodukten Dienstleistungen aus den Bereichen Consumer Finance, Lease Finance and Factoring sowie Asset Management über verschiedene Tochterunternehmen.

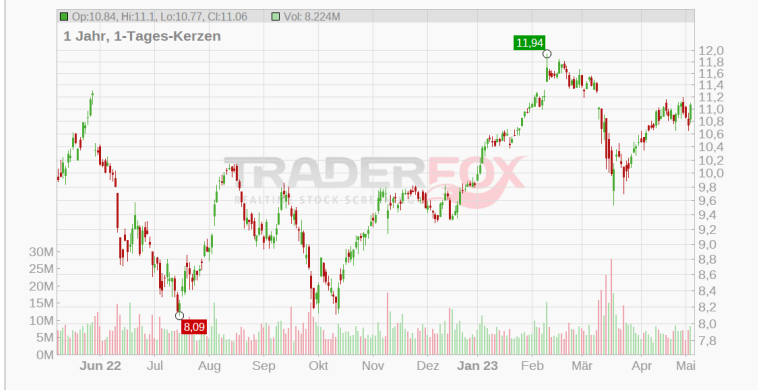
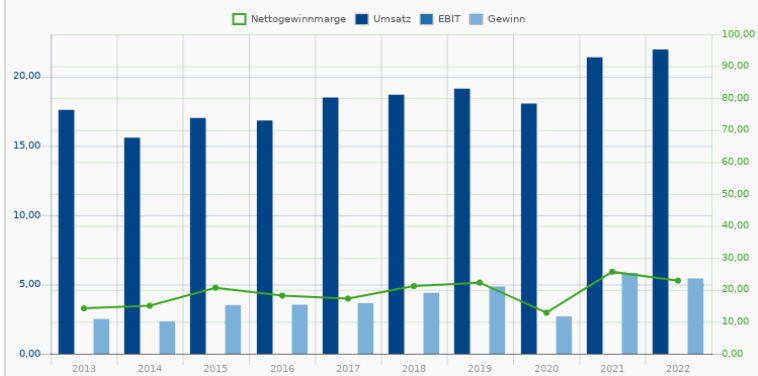
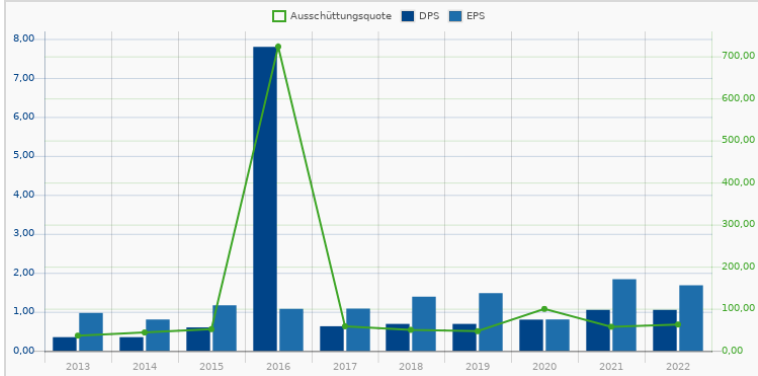

Rang <b>6</b>	4,6% Div-Rendite	<b>Talanx AG</b> TLX100   TLX	43,54	+0,23 %	08.05. 07:52
11 J Kontinuität		Financial Services / Insurance - Diversified			
Div-Rendite	2018 3,3% 2019 3,4% 2020 3,4% 2021 3,7% 2022 4,6%	Wachstum Div.	3 JAHRE 10,1% 5 JAHRE 7,4% 10 JAHRE 6,7%		
Adj. Div-Rendite (MktCap)	6,7% 6,9% 6,9% 6,5% 7,2%	EK-Quote	3,9%		
Adj. Div-Rendite (Enterprisev.)	4,3% 4,5% 4,5% 4,2% 4,7%	Operativer Cashflow / Div.-Zahlungen	7,4		

Der Talanx-Konzern ist als Mehrmarkenanbieter in der Versicherungs- und Finanzdienstleistungsbranche tätig. Dabei übernimmt die Talanx AG die Rolle einer Management- und Finanzholding innerhalb des Konzerns. Die einzelnen Gesellschaften arbeiten unter verschiedenen Marken. Dazu gehören HDI und HDI-Gerling, die Versicherungen für Privat- und Firmenkunden sowie für Industriekunden offerieren; weitere Marken unter dem Dach von Talanx sind der Rückversicherer Hannover Rück, die auf den Bereich Bankenvertrieb spezialisierte Gesellschaft neue leben sowie die Versicherungen PB und TARGO und AmegaGerling als Fondsanbieter und Vermögensverwalter.

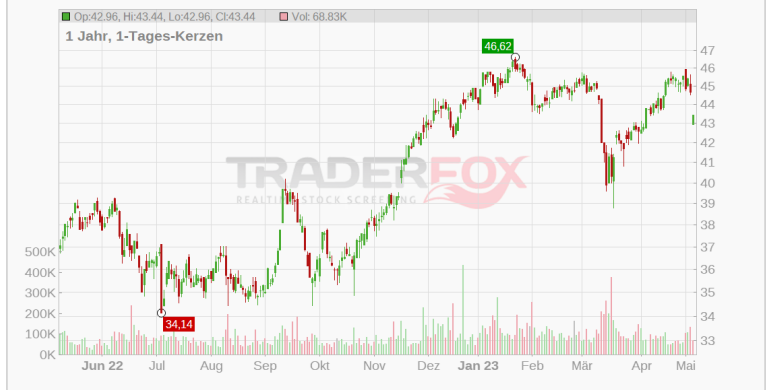
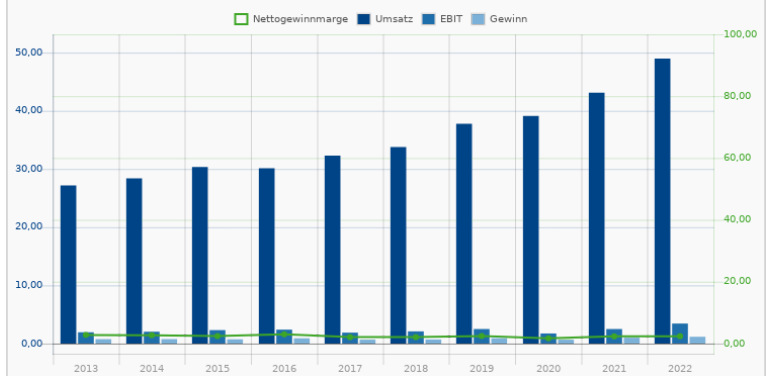
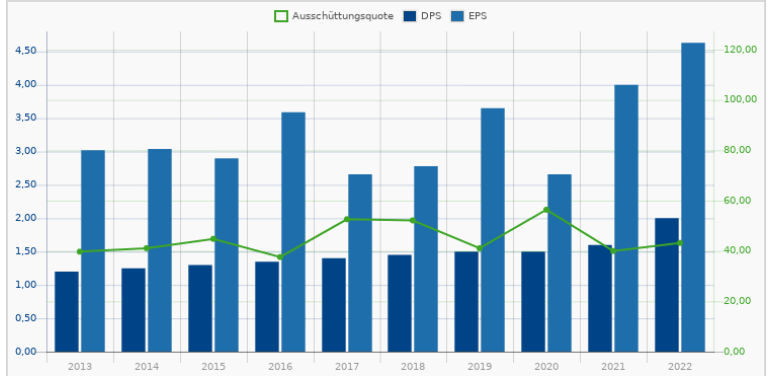

Rang <b>7</b>	6,2% Div-Rendite	<b>AXA S.A.</b> 855705   AXA	27,317 €
3 J Kontinuität		Financial Services / Insurance - Diversified	-5,34 % 08.05. 07:53

	2018	2019	2020	2021	2022	3 JAHRE	5 JAHRE	10 JAHRE
Div-Rendite	4,9 %	2,7 %	5,2 %	5,6 %	6,2 %	32,5 %	6,2 %	9,0 %
Adj. Div-Rendite (MktCap)	4,8 %	8,7 %	3,2 %	7,3 %	11,9 %			
Adj. Div-Rendite (Enterpreisev.)	-1,0 %	6,1 %	3,8 %	3,6 %	5,5 %			
Wachstum Div.								
EK-Quote							6,5 %	
Operativer Cashflow / Div.-Zahlungen							2,1	

AXA S.A. ist ein international führendes Versicherungs- und Finanzdienstleistungsunternehmen. Für Firmen- und Privatkunden bietet die Gesellschaft eine Vielzahl an Versicherungsprodukten wie Vorsorge-, Sach- und Lebensversicherungen an. Daneben ist der Konzern verstärkt im Finanzbereich (Bausparverträge, Investment- und Assetmanager) tätig. Die Produkte des Unternehmens reichen von privaten Lebensversicherungen über Vermögensverwaltungen bis hin zu Sachschadendeckungen von Naturkatastrophen. In ganz Europa bietet die Gruppe Bankdienstleistungen und Immobiliendienste an. AXA ist vorwiegend in Europa, Nordamerika und Asien, in geringerem Umfang auch im Mittleren Osten, Afrika und Lateinamerika präsent.

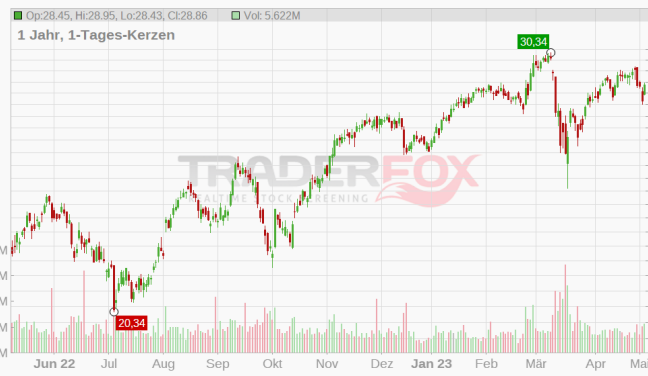
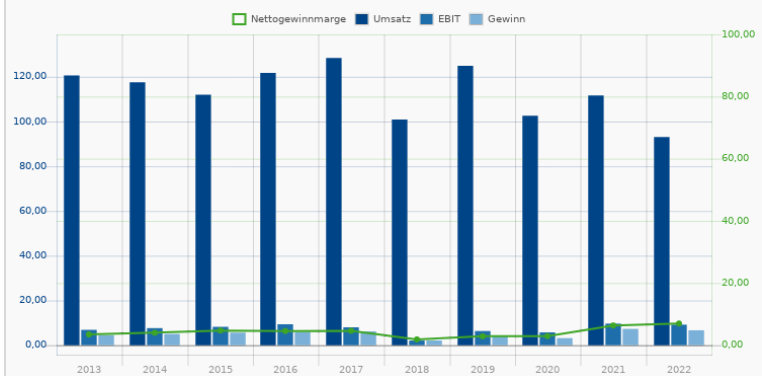
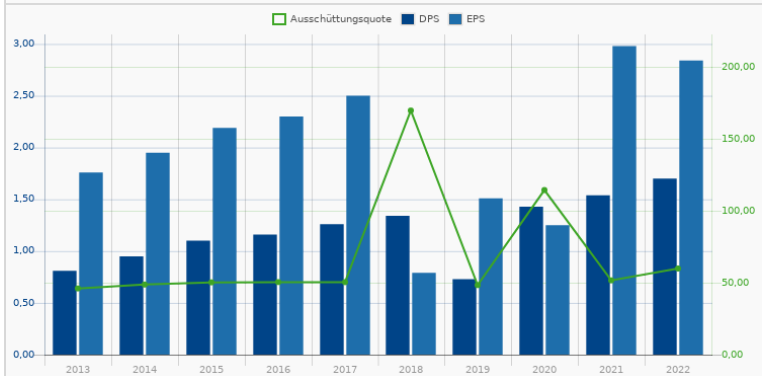

Rang <b>8</b>	6,1% Div-Rendite	<b>Assicurazioni Generali S.p.A.</b> 850312	18,600 CHF
11 J Kontinuität		Financial Services / Insurance - Diversified	+0,01 % 08.05. 07:53

	2018	2019	2020	2021	2022	3 JAHRE	5 JAHRE	10 JAHRE
Div-Rendite	4,8 %	2,6 %	7,8 %	5,6 %	6,1 %	32,4 %	6,4 %	19,2 %
Adj. Div-Rendite (MktCap)	4,4 %	5,0 %	2,7 %	8,1 %	5,9 %			
Adj. Div-Rendite (Enterpreisev.)	3,3 %	3,7 %	2,1 %	6,1 %	4,5 %			
Wachstum Div.								
EK-Quote							3,1 %	
Operativer Cashflow / Div.-Zahlungen							6,2	

Assicurazioni Generali ist ein führendes Versicherungsunternehmen, das weltweit tätig ist. Der Konzern und seine Tochterunternehmen bieten sowohl Privat- als auch Firmenkunden umfassenden Versicherungsschutz und renditestarke Finanzdienstleistungen mit einer wettbewerbsorientierten Produktpalette. Angeboten werden private und gewerbliche Sachversicherungen, Lebens-, Risiko- und Vorsorgeversicherungen, Kranken- und Rechtsschutzversicherungen sowie Beratungsleistungen zum Vermögensaufbau. Zur Generali-Gruppe gehört eine Vielzahl von Unternehmen, darunter AachenMünchener, CosmosDirekt, Central, Envivas, Badenia, Dialog und Advocard. In Europa gilt Generali als führend im Direktverkauf von Versicherungen. Als zentrale Vertriebskanäle gelten Telefon und Internet. Das Tochterunternehmen Europ Assistance Group deckt den Bereich Assistance-Dienstleistungen ab. Die Europ Assistance Group offeriert weltweit Assistance-Produkte, primär in den Segmenten Auto, Hausrat, Familie und Gesundheit.

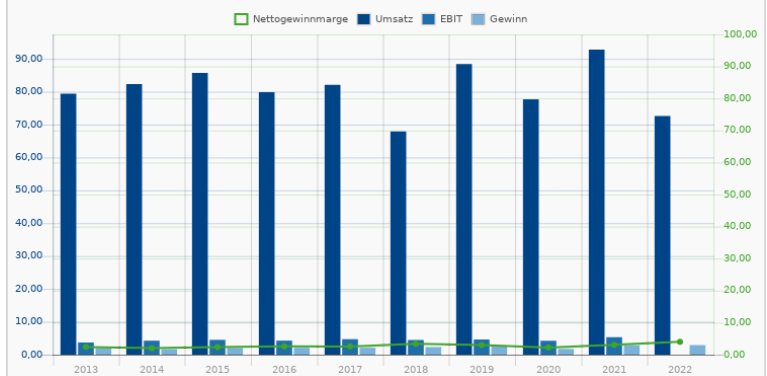
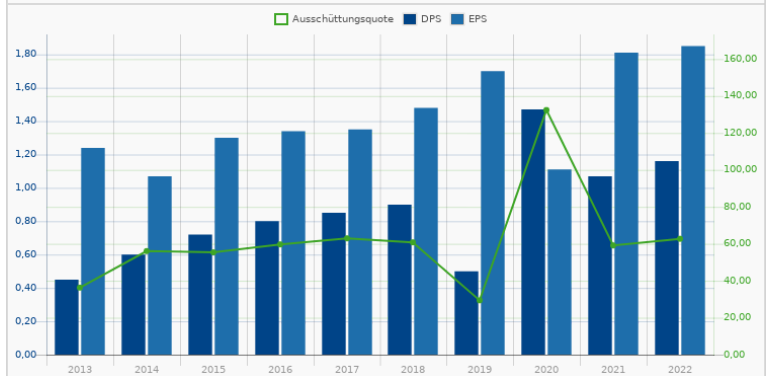

Rang <b>9</b>	7,3% Div-Rendite	<b>Telenor ASA</b> 591260   TEL/NO	127,508 NOK
13 J Kontinuität		Communication Services / Telecom Services	-0,21 % 08.05. 07:52

Div-Rendite	2018: 6,6%	2019: 6,8%	2020: 7,0%	2021: 7,3%	2022: 7,3%	3 JAHRE: 2,2%	5 JAHRE: 16,1%	10 JAHRE: 4,5%
Adj. Div-Rendite (MktCap)	13,7%	10,3%	9,3%	7,1%	7,4%	Wachstum Div.		
Adj. Div-Rendite (Enterpreisv.)	13,7%	-5,4%	5,9%	6,0%	5,0%	EK-Quote: 25,1%		
						Operativer Cashflow / Div.-Zahlungen: 3,0		

Die Telenor Group ist ein norwegisches Telekommunikationsunternehmen. Die Gesellschaft bietet ihre Dienste in Skandinavien, Zentral- und Osteuropa sowie in Asien an und gehört zu den führenden Telefonanbietern der Welt. Zum Portfolio gehören unter anderem Telekommunikations-, Daten und Mediaservices. In Schweden, Dänemark und Norwegen sind zudem Festnetztelefonie sowie Breitbandinternetverbindungen, TV- und Satellitenrundfunk verfügbar. Außerdem besitzt Telenor Beteiligungen an anderen Unternehmen, die sich auf unterschiedliche Bereiche innerhalb der Telekommunikationsbranche spezialisiert haben. Hierzu zählen beispielsweise Telenor Connexion, ein Anbieter von M2M-Verbindungslösungen oder Maritim Communications Partner AS, die effektive und effiziente GSM und CDMA-Kommunikationslösungen anbietet. Das Portfolio von Telenor beinhaltet neben Telefon- und Datenflatrates, Breitbandinternetverbindungen, TV- und Radioprogramme.

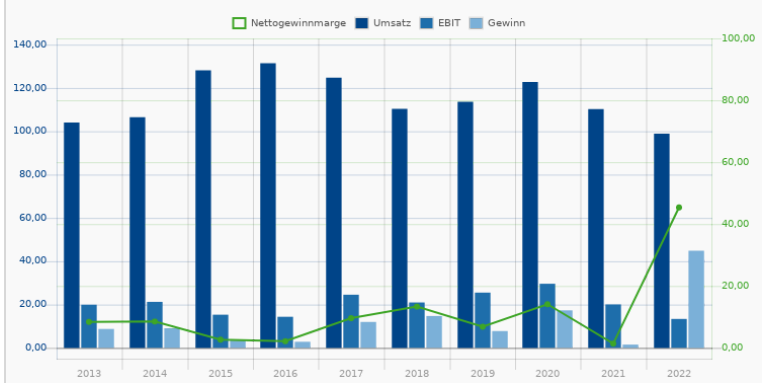
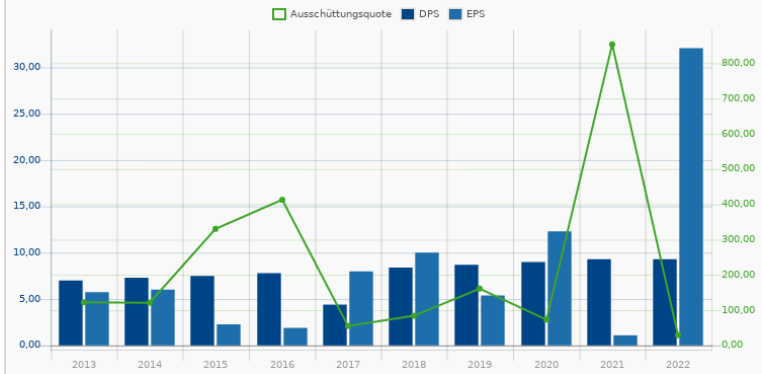

Rang <b>10</b>	5,7% Div-Rendite	<b>Bouygues S.A.</b> 858821   BYG	31,635 €
17 J Kontinuität		Industrials / Engineering & Construction	+0,08 % 08.05. 07:53

Div-Rendite	2018: 5,4%	2019: 5,4%	2020: 5,4%	2021: 5,7%	2022: 5,7%	3 JAHRE: 1,9%	5 JAHRE: 1,1%	10 JAHRE: 1,2%
Adj. Div-Rendite (MktCap)	5,3%	5,4%	5,5%	5,5%	5,8%	Wachstum Div.		
Adj. Div-Rendite (Enterpreisv.)	2,8%	2,9%	2,9%	2,9%	3,1%	EK-Quote: 20,2%		
						Operativer Cashflow / Div.-Zahlungen: 4,4		

Bouygues SA ist eine Unternehmensgruppe, die in der Baubranche, im Bereich Medien und in der Telekommunikation international tätig ist. Die Geschäftsaktivitäten des Konzerns sind die Sektoren Bau mit den Bereichen Bouygues Construction, Bouygues Immobilier und Colas, Telekom mit Bouygues Telecom und Medien mit TF1 strukturiert. Im Weiteren hält die Gruppe eine Beteiligung von 28.30 % an ALSTOM, einem weltweit tätigem Konzern im Energie- und Transportbereich. Über Bouygues Construction wird eine umfassende Palette an Dienstleistungen von der Bauanalyse, dem finanziellen und technischen Engineering über die Projektentwicklung und Konstruktion bis hin zur Instandhaltung und Wartung der Projekte angeboten. Es werden alle Arten von Gebäuden wie Einfamilienhäuser und Mehrfamilienhäuser, öffentliche Einrichtungen, Krankenhäuser, Büros, Hotels, Museen, Gewerbe- und Industriebauten erstellt.

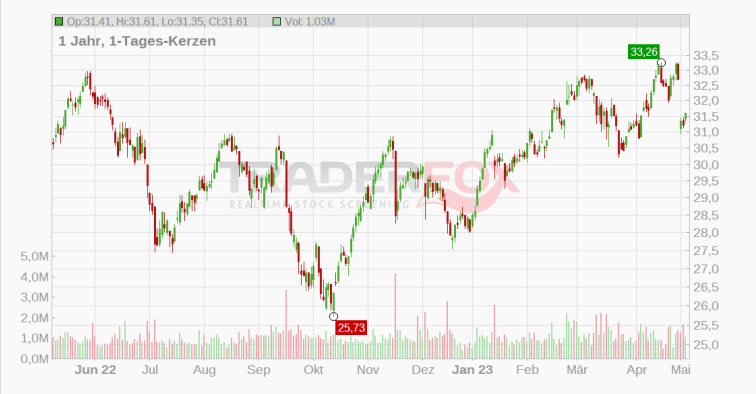
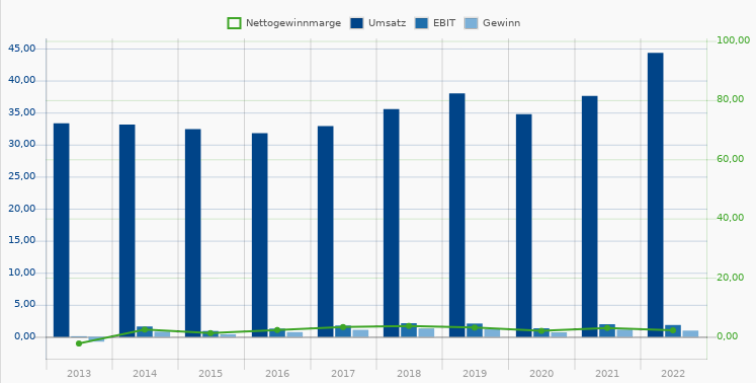
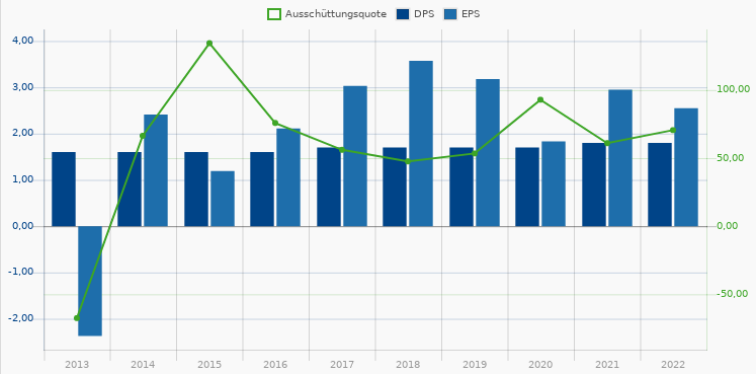

Rang <b>11</b>	4,2% Div-Rendite	<b>E.ON SE</b> ENAG99   EOAN Utilities / Utilities - Diversified	12,137 € +0,23 % 08.05. 07:53
6 J Kontinuität			
Div-Rendite	2018 3,5% 2019 3,8% 2020 3,9% 2021 4,0% 2022 4,2%	3 JAHRE 3,5% 5 JAHRE 11,2% 10 JAHRE -7,4%	
Adj. Div-Rendite (MktCap)	2,1% 2,9% 3,8% 3,9% 4,0%		
Adj. Div-Rendite (Enterprisev.)	11,0% -6,7% -0,6% 5,4% 12,4%		
		Wachstum Div.	
		EK-Quote	11,1%
		Operativer Cashflow / Div.-Zahlungen	7,9

Die E.ON SE ist eines der weltweit größten privaten Energieunternehmen. Der Konzern konzentriert sich vornehmlich auf die Bereiche Energienetze und Kundenlösungen. Im Geschäftsfeld Energienetze werden die Verteilnetze für Strom und Gas und die damit verbundenen Aktivitäten zusammengefasst. Zu den Hauptaufgaben in diesem Geschäftsfeld gehören der sichere Betrieb der Strom- und Gasnetze, die Durchführung aller erforderlichen Instandhaltungs- und Wartungsmaßnahmen sowie die Erweiterung der Strom- und Gasnetze, oft im Zusammenhang mit der Realisierung von Kundenanschlüssen. Im Feld Kundenlösungen richtet sich E.ON an Privatkunden sowie mittelständische und große Unternehmen und bietet dabei Produkte und Dienstleistungen, u.a. zur Steigerung der Energieeffizienz. Seit 2016 erfuhr der Konzern einige Umstrukturierungen: Das ehemalige Kerngeschäft der konventionellen Energieerzeugung wurde abgespalten und in einem eigenen Unternehmen, Uniper, an der Börse platziert.

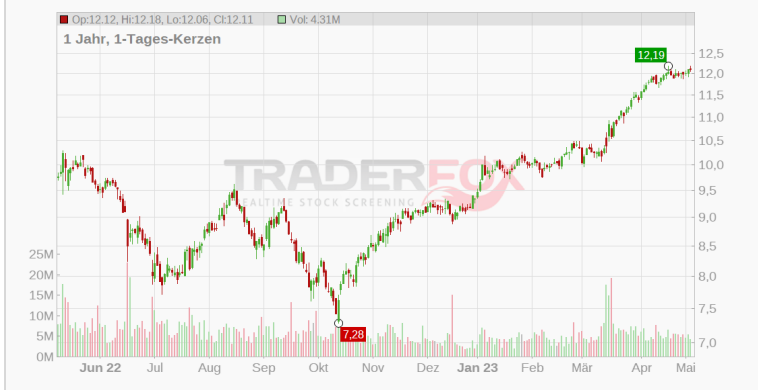
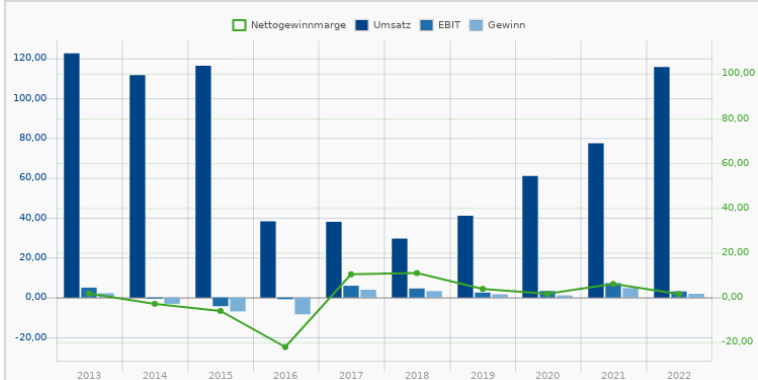
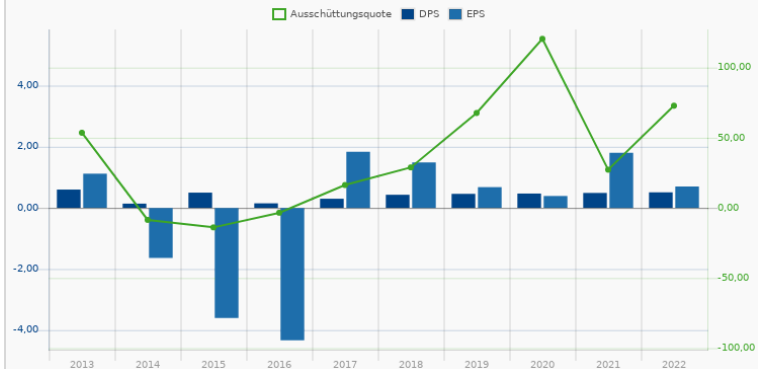

Rang <b>12</b>	6,7% Div-Rendite	<b>DNB Bank ASA</b> A2QG6Z   DNB/NO Financial Services / Banks - Regional	185,167 NOK -0,09 % 08.05. 07:53
11 J Kontinuität			
Div-Rendite	2018 4,4% 2019 4,4% 2020 4,8% 2021 5,2% 2022 6,7%	3 JAHRE 14,9% 5 JAHRE 12,0% 10 JAHRE 19,5%	
Adj. Div-Rendite (MktCap)	0,0% 0,0% 1,1% 9,4% 5,3%		
Adj. Div-Rendite (Enterprisev.)	0,0% 0,0% 6,4% 0,3% -4,1%		
		Wachstum Div.	
		EK-Quote	8,0%
		Operativer Cashflow / Div.-Zahlungen	-

DNB ASA ist ein norwegisches Bankenhaus, welches in der nordischen Region zu einem der größten Finanzinstitute zählt. Zum Portfolio gehört das volle Spektrum an Finanzdienstleistungen wie Kredite, Anlagen, Beratung, Versicherungs- und Vorsorgeprodukte oder Kontoführung. Diese richten sich sowohl an Privat- als auch an Geschäftskunden. In Norwegen ist die Bank die größte Internetbank mit mehr als 1.7 Mio Nutzern, weist aber auch ein dichtes Filialnetz mit zusätzlichen Servicestellen in Supermärkten und Postfilialen auf. Neben den nordischen Ländern ist DNB auch im Baltikum in Estland, Lettland, Litauen und Polen aktiv.

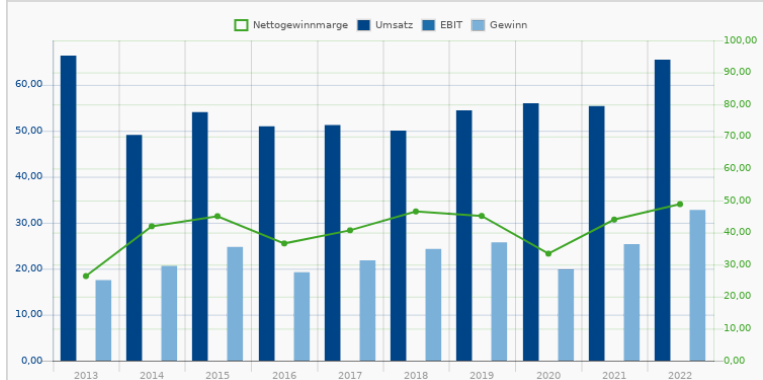
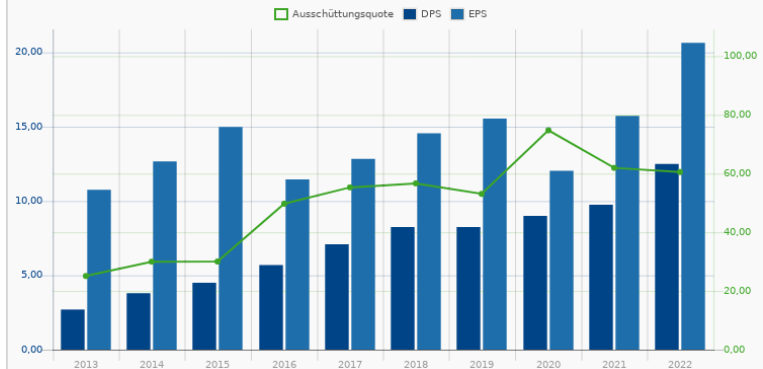



Rang <b>13</b>	3,8% Div-Rendite	<b>Swiss Life Holding AG</b> 778237   SLW	548,062 CHF
13 J Kontinuität		Financial Services / Insurance - Diversified	-0,03 % 08.05. 07:52

Div-Rendite	2016	2017	2018	2019	2020	3 JAHRE	5 JAHRE	10 JAHRE
	2,0%	2,5%	0,5%	3,6%	3,8%	15,9%	19,8%	16,7%
Adj. Div-Rendite (MktCap)	%	%	%	%	%			
Adj. Div-Rendite (Enterprise)	%	%	%	%	%			
Wachstum Div.								
EK-Quote								7,2%
Operativer Cashflow / Div.-Zahlungen								-

Die Swiss Life-Gruppe ist ein führender europäischer Anbieter von Vorsorge- und Finanzlösungen. In den Kernmärkten Schweiz, Frankreich und Deutschland bietet Swiss Life ihren Privat- und Firmenkunden neben Lebensversicherungen auch allgemeine Versicherungs- und Vorsorgeprodukte oder Finanzdienstleistungen an. Dazu gehören z.B. Renten-, Kranken-, Kfz- sowie Feuer- und Sachversicherungen oder betriebliche Personenvorsorge, Investmentmanagement und das Private Banking, das die Betreuung wohlhabender Privatkunden, Finanz-, Steuer-, Anlage- und Vorsorgeberatungsdienstleistungen beinhaltet. Die Rentenanstalt/Swiss Life ist Marktführer in der Schweiz und eine der führenden Lebensversicherungsgesellschaften in Europa.

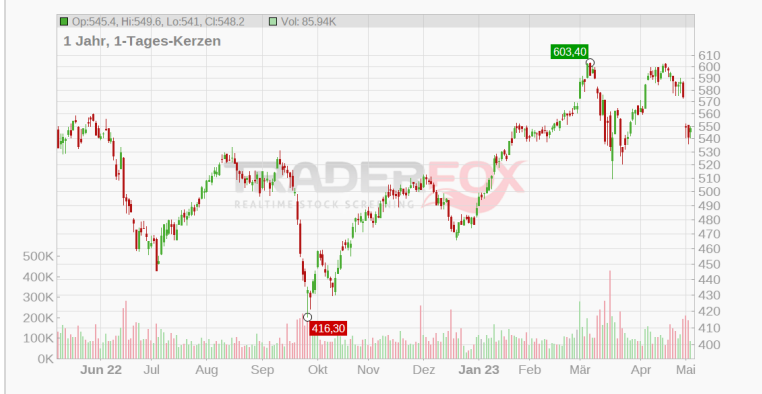
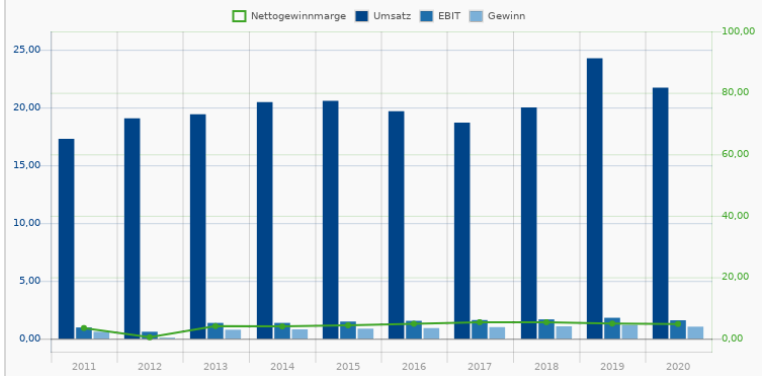
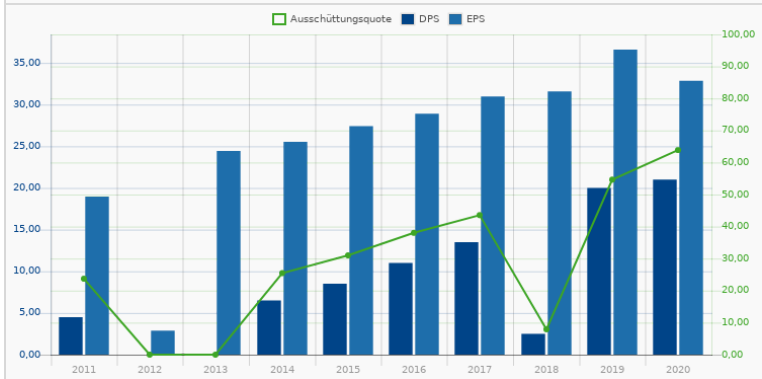

Rang <b>14</b>	3,6% Div-Rendite	<b>Swisscom AG</b> 916234   SWJ	605,194 CHF
18 J Kontinuität		Communication Services / Telecom Services	-0,03 % 08.05. 07:52

Div-Rendite	2018	2019	2020	2021	2022	3 JAHRE	5 JAHRE	10 JAHRE
	3,6%	3,6%	3,6%	3,6%	3,6%	-	-	-
Adj. Div-Rendite (MktCap)	3,6%	3,6%	3,6%	3,6%	3,6%			
Adj. Div-Rendite (Enterprise)	3,8%	3,5%	4,6%	4,8%	4,5%			
Wachstum Div.								
EK-Quote								45,4%
Operativer Cashflow / Div.-Zahlungen								3,4

Die Swisscom Gruppe ist das größte Telekommunikationsunternehmen in der Schweiz. Über ihre Konzerngesellschaften deckt das Unternehmen die inländische Nachfrage nach Dienstleistungen und Produkten in den Bereichen Sprach- und Datenkommunikation für Privat- und Geschäftskunden ab. Dazu zählen Mobilfunk, Festnetz, Internet und Digital-TV. Im Rahmen der Konzession zur Sicherstellung der flächendeckenden Grundversorgung ist Swisscom als Anbieterin auch in dünn besiedelten Gebieten des Landes präsent. Im Heimatmarkt ist Swisscom darüber hinaus im IT-Infrastruktur-Outsourcing und im Management von Kommunikationsinfrastrukturen aktiv. Mit der Tochtergesellschaft Fastweb, einem der größten Anbieter von Breitband-Telekommunikationsdienstleistungen in Italien, ist Swisscom in einem der größten Breitbandmärkte Europas vertreten. Die Swisscom gehört zu 51 Prozent der Schweizerischen Eidgenossenschaft.

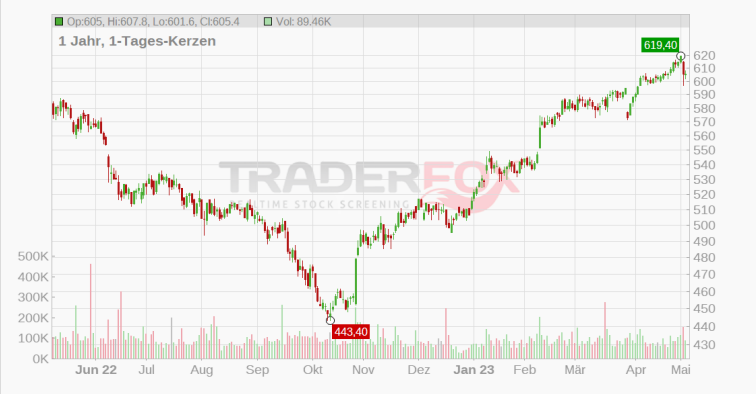
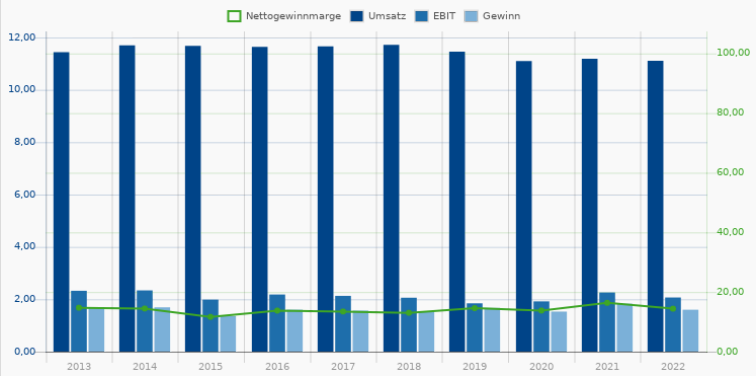
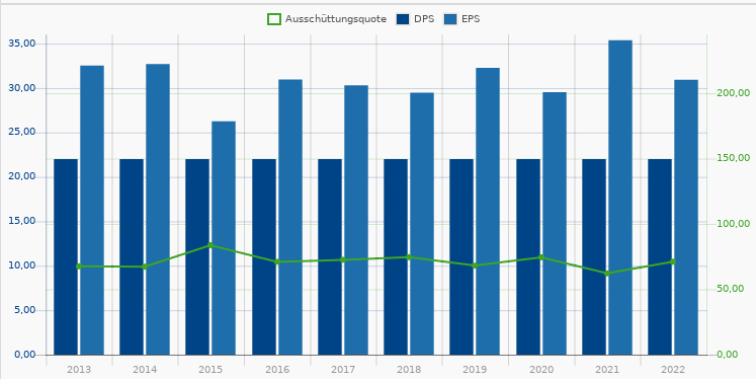

Rang <b>15</b>	6,0% Div-Rendite	<b>Orange S.A.</b> 906849   FTE	11,633 €
3 J Kontinuität		Communication Services / Telecom Services	-0,04 % 08.05. 07:53

	2018	2019	2020	2021	2022	3 JAHRE	5 JAHRE	10 JAHRE
Div-Rendite	6,0%	6,0%	5,2%	5,2%	6,0%		- 1,5%	-6,6%
Adj. Div-Rendite (MktCap)	6,3%	6,1%	5,1%	6,9%	6,0%			
Adj. Div-Rendite (Enterpreisev.)	1,3%	-0,6%	5,7%	9,2%	4,7%			
Wachstum Div.								
EK-Quote							29,0%	
Operativer Cashflow / Div.-Zahlungen							6,0	

Orange (ehemals France Telecom) ist ein globaler Telekommunikationskonzern, der in den Bereichen Festnetz, Mobilfunk, Internet und Firmendienste tätig ist. Das eigene Leitungsnetz, unterstützt von Unterwasserkabel und Satellitentechnologie, verbindet zahlreiche Städte in Europa und in Nordamerika miteinander. Orange zählt zu den größten Telekommunikationsgesellschaften Europas und ist einer der wichtigsten Betreiber von Mobilfunk- und Breitband-Internet-Netzen. Unter dem Markennamen Orange Business Services vertritt der Konzern zudem für internationale Unternehmen eine Vielzahl von Firmenservices im Bereich Telekommunikation.

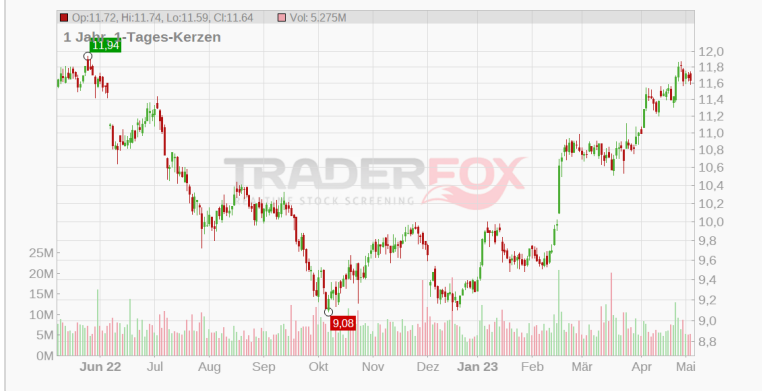
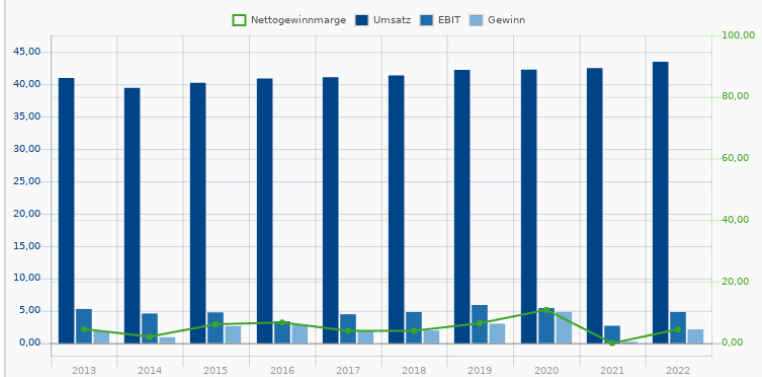
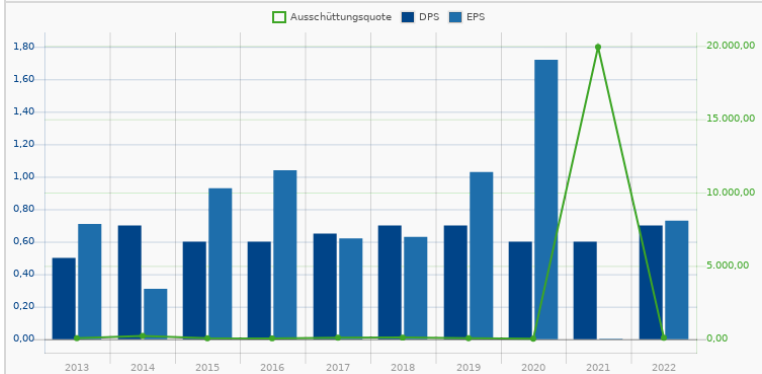

Rang <b>16</b>	6,5% Div-Rendite	<b>UnipolSai Assicurazioni S.p.A.</b> A1J0SG   SOAN	2,443 €
- Kontinuität		Financial Services / Insurance - Diversified	+1,71 % 08.05. 07:53

	2018	2019	2020	2021	2022	3 JAHRE	5 JAHRE	10 JAHRE
Div-Rendite	5,9%	6,5%	7,8%	7,8%	6,5%		- 2,0%	-
Adj. Div-Rendite (MktCap)	5,8%	5,8%	6,5%	7,8%	7,8%			
Adj. Div-Rendite (Enterpreisev.)	4,9%	4,9%	5,5%	6,5%	6,5%			
Wachstum Div.								
EK-Quote							7,9%	
Operativer Cashflow / Div.-Zahlungen							4,1	

UnipolSai Assicurazioni S.p.A., vormals Fondiaria-SAI SpA, ist ein Versicherungsunternehmen und eine Tochtergesellschaft der Unipol Gruppe. Nach der Eingliederung der Unipol Assicurazioni, der Milano Assicurazioni und Premafin in die Fondiaria-SAI SpA agiert der Konzern seit 6.1.2014 unter dem neuen Namen UnipolSai Assicurazioni S.p.A. Die UnipolSai betreut in Italien rund zehn Millionen Kunden und unterhält eines der größten Agenturnetze in Italien und bietet eine umfangreiche Produktpalette von Versicherungslösungen in den Bereichen Lebensversicherungen und Nichtleben mit Fokus auf Fahrzeughaftpflichtversicherungen an.

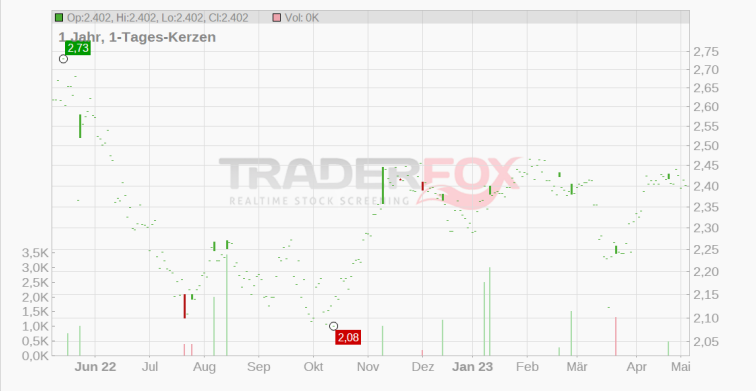
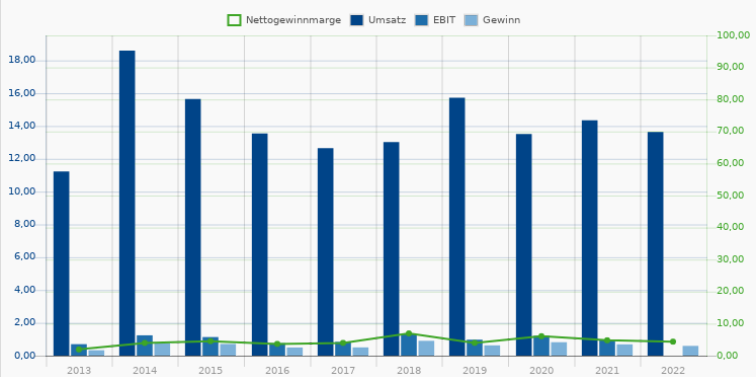
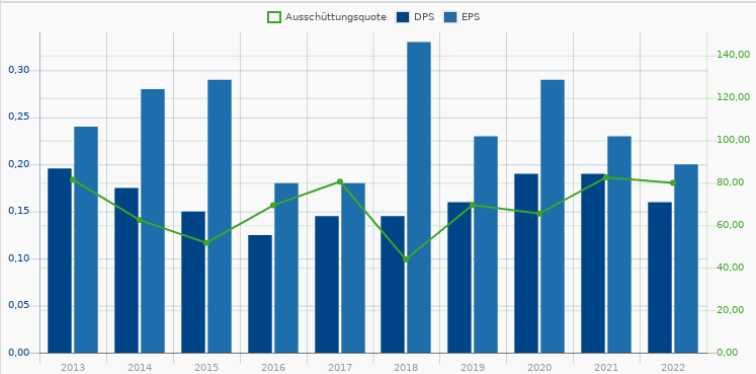

Rang <b>17</b>	7,9% Div-Rendite	<b>Bayerische Motoren Werke AG</b> 519000   BMW	107,300 € -0,22 % 08.05. 07:53
2 J Kontinuität		Consumer Cyclical / Auto Manufacturers	

	2018	2019	2020	2021	2022	3 JAHRE	5 JAHRE	10 JAHRE
Div-Rendite	3,3 %	2,3 %	1,8 %	5,4 %	7,9 %	50,4 %	16,3 %	13,0 %
Adj. Div-Rendite (MktCap)	3,7 %	3,3 %	2,3 %	1,7 %	7,1 %			
Adj. Div-Rendite (Enterpreisv.)	-4,7 %	-3,9 %	7,2 %	6,9 %	12,5 %			
Wachstum Div.								
EK-Quote								35,3 %
Operativer Cashflow / Div.-Zahlungen								6,1

Die BMW AG ist einer der weltweit führenden Hersteller von Automobilen und Motorrädern. Die Besonderheit des Unternehmens besteht darin, dass es eine reine Premium-Markenstrategie verfolgt: BMW entwickelt, produziert und vermarktet seine Produkte unter den bekannten Marken BMW, Rolls-Royce Motor Cars und MINI. Darüber hinaus bietet die Gruppe im Zusammenhang mit ihren Produkten Premium-Dienstleistungen für individuelle Mobilität. Dazu gehören Finanzleistungen wie Finanzierung, Leasing, Vermögensmanagement oder das Flottengeschäft für Privat- und Geschäftskunden. Im Software-Standort Ulm entwickelt die BMW-Tochterfirma BMW Car IT GmbH Software für Fahrzeuge und individuelle Mobilität; besonderer Fokus liegt dabei auf der Fahrzeugvernetzung. Mit dem Hersteller Toyota kooperiert das Unternehmen bei der Elektrifizierung von Antrieben und der Entwicklung von Brennstoffzellen.

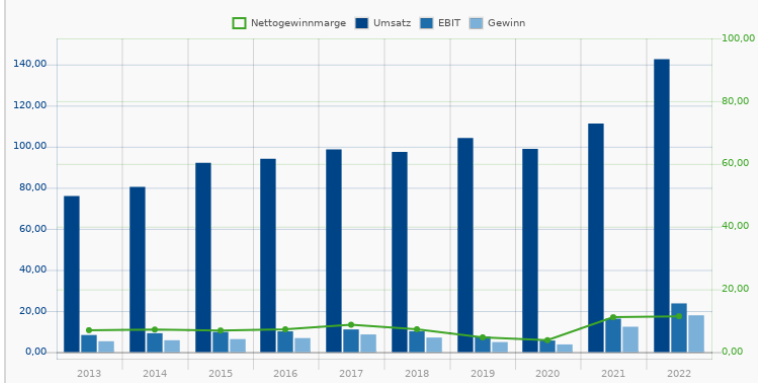
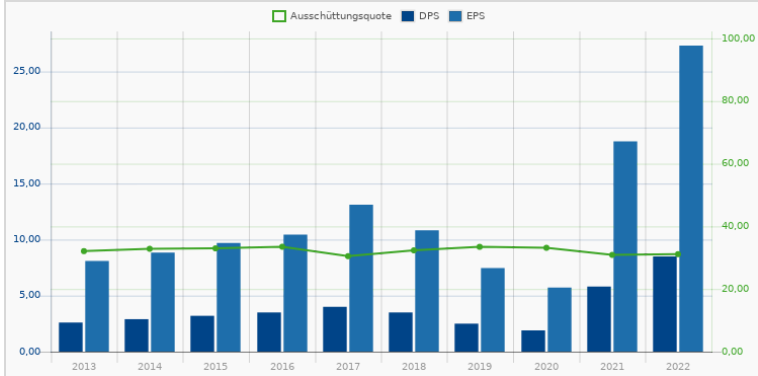

Rang <b>18</b>	3,9% Div-Rendite	<b>Sampo Oyj</b> 881463   SMPA	45,680 € +0,04 % 08.05. 07:53
-	Kontinuität	Financial Services / Insurance - Property & Casualty	

	2018	2019	2020	2021	2022	3 JAHRE	5 JAHRE	10 JAHRE
Div-Rendite	6,2 %	3,3 %	3,7 %	4,6 %	3,9 %	6,3 %	-7,1 %	2,9 %
Adj. Div-Rendite (MktCap)	6,2 %	6,8 %	3,6 %	5,7 %	15,6 %			
Adj. Div-Rendite (Enterpreisv.)	2,4 %	7,3 %	3,5 %	8,5 %	18,9 %			
Wachstum Div.								
EK-Quote								21,3 %
Operativer Cashflow / Div.-Zahlungen								0,0

Sampo plc ist die Muttergesellschaft der Sampo Group. Das Unternehmen verwaltet Tochtergesellschaften, die im Versicherungsgeschäft tätig sind. Die sind die P&C Insurance Holding Ltd. und die Mandatum Life Insurance Company. Zusätzlich ist Sampo plc der größte Anteilseigner der nordischen Bankengruppe Nordea. Sampo plc als Mutterkonzern übernimmt hauptsächlich administrative Aufgaben für die Tochtergesellschaften und einige zentrale Funktionen innerhalb der Sampo Gruppe. So koordiniert Sampo plc die Investmentunternehmungen, die Kapitalallokation, das Risikomanagement, den Konzernabschluss und den Bereich Investor Relations und Finanzkommunikation sowie rechtliche und steuerliche Fragen der Sampo Group.

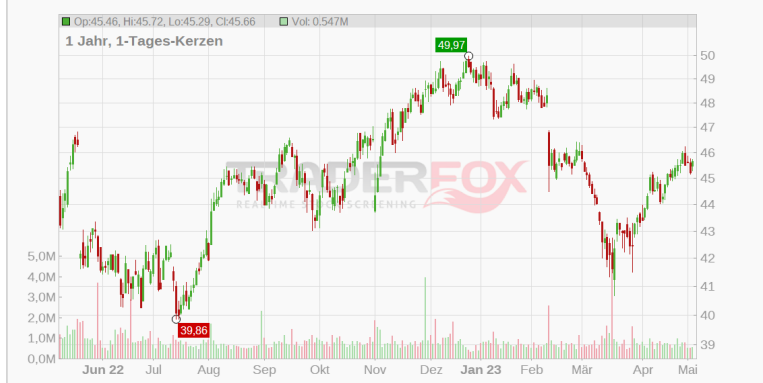
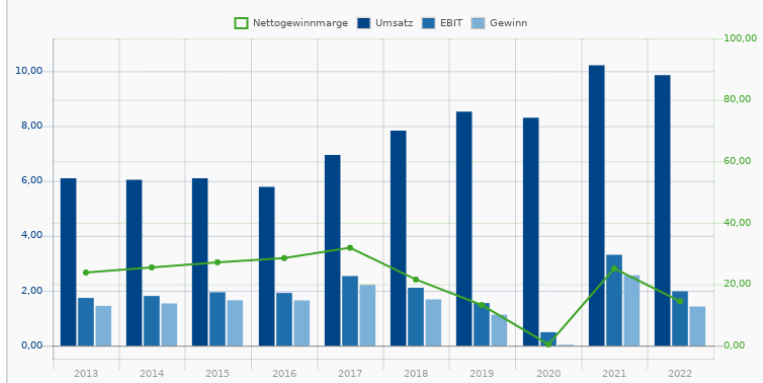
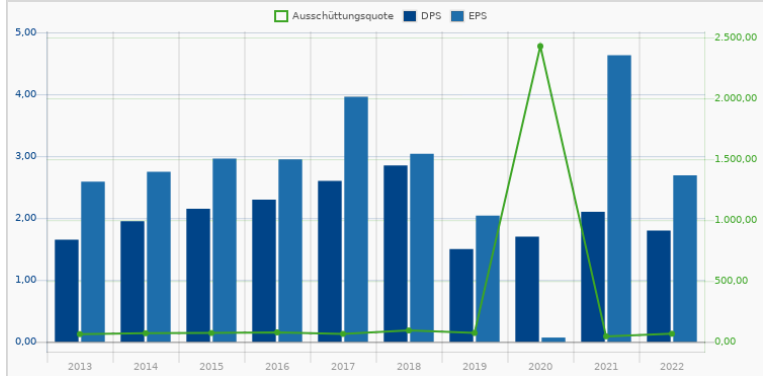

Rang <b>19</b>	3,4% Div-Rendite	<b>Münchener Rückversicherungs-G...</b> <b>843002   MUV2</b>	327,050 €
23 J Kontinuität		Financial Services / Insurance - Reinsurance	-3,27 % 08.05. 07:53

	2018	2019	2020	2021	2022	3 JAHRE	5 JAHRE	10 JAHRE
Div-Rendite	2,7 %	2,9 %	2,9 %	3,3 %	3,4 %	5,8 %	6,2 %	5,2 %
Adj. Div-Rendite (MktCap)	2,8 %	2,9 %	3,0 %	3,0 %	3,3 %			
Adj. Div-Rendite (Enterpreisv.)	2,9 %	3,1 %	3,2 %	3,2 %	3,5 %			
Wachstum Div.								
EK-Quote								7,1 %
Operativer Cashflow / Div.-Zahlungen								-4,9

Die Münchener Rück ist eine der größten Rückversicherungs-Gesellschaften weltweit. Neben dem Kerngeschäft Rückversicherung ist der Konzern auch in den Bereichen Erstversicherung sowie in der Krankenrück- und Krankenerstversicherung außerhalb Deutschlands aktiv. Darüber hinaus ist einer der zentralen Unternehmensbereiche der Münchener Rück das Erstversicherungsgeschäft der ERGO-Versicherungsgruppe. Hier konzentriert sich die Gesellschaft auf Kunden in Deutschland und Europa. Die Münchener Rück ist weiterhin im Bereich Asset Management tätig.

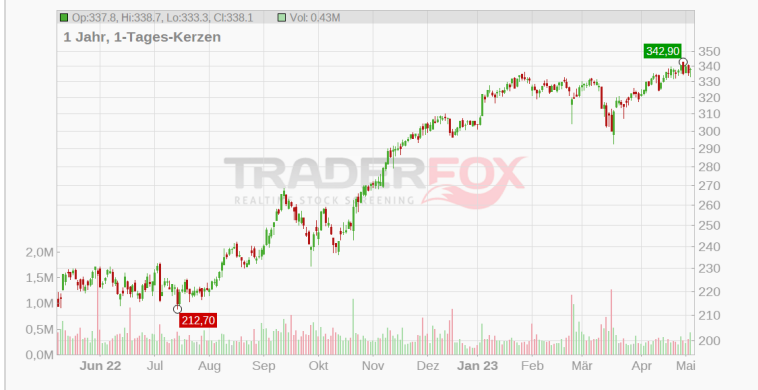
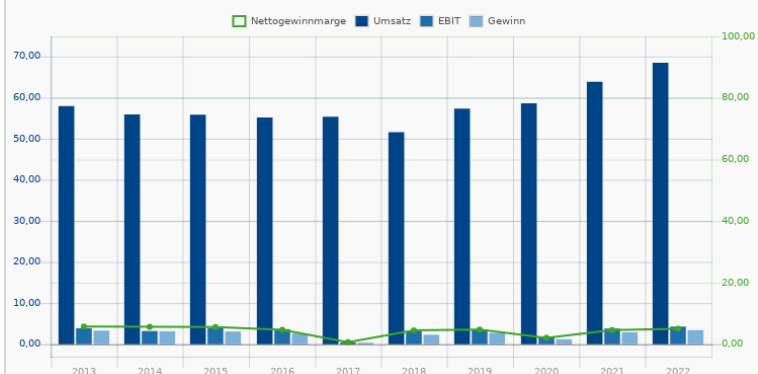
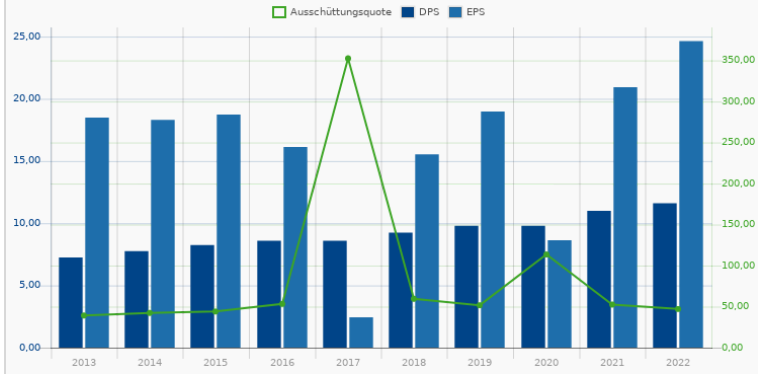

Rang <b>20</b>	5,8% Div-Rendite	<b>Engie S.A.</b> <b>A0ER6Q   GZF</b>	14,561 €
3 J Kontinuität		Utilities / Utilities - Diversified	+0,05 % 08.05. 07:53

	2018	2019	2020	2021	2022	3 JAHRE	5 JAHRE	10 JAHRE
Div-Rendite	4,9 %	5,5 %	3,6 %	5,8 %	5,8 %	2,0 %	-	-5,5 %
Adj. Div-Rendite (MktCap)	7,0 %	7,2 %	1,8 %	5,3 %	8,6 %			
Adj. Div-Rendite (Enterpreisv.)	3,5 %	-4,3 %	-1,0 %	-2,4 %	9,0 %			
Wachstum Div.								
EK-Quote								14,5 %
Operativer Cashflow / Div.-Zahlungen								3,2

ENGIE ist eine internationale Unternehmensgruppe, die im Bereich Energieversorgung mit Strom und Erdgas international tätig ist. Als einer der größten Energieversorger weltweit ist sie in der Erschließung und Produktion von Erdgas, der Erzeugung von Strom, der Energiebeschaffung und dem Energiehandel wie auch im Infrastrukturmanagement engagiert. Dazu kommen Umweltprojekte und -angebote wie Wasserversorgung und Abfallwirtschaft. Das Unternehmen ist auf allen Kontinenten der Welt tätig. Mit einer Beteiligung von über 20 Prozent ist der französische Staat Hauptaktionär der Gesellschaft.

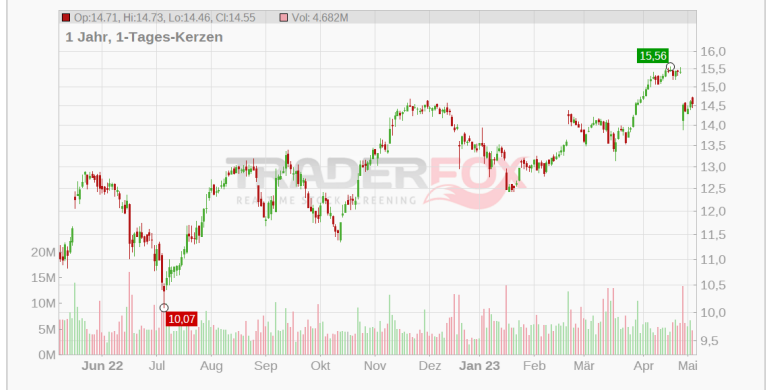
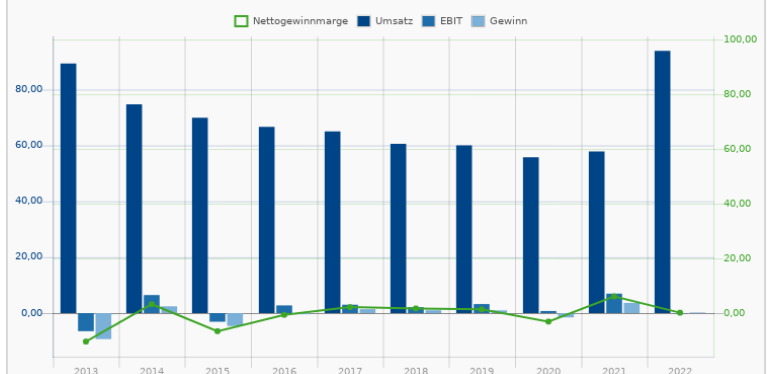
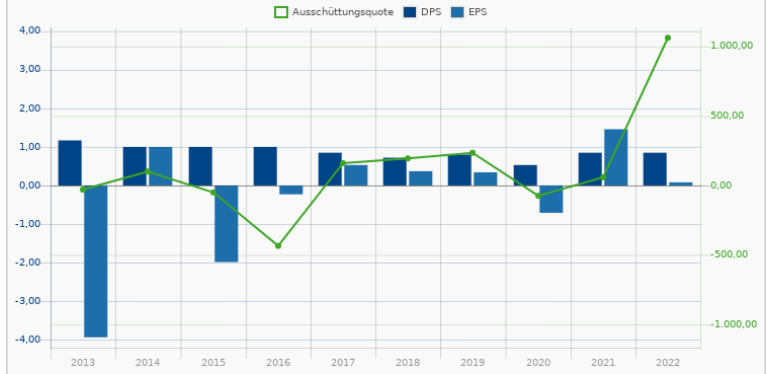

Rang <b>21</b>	4,0% Div-Rendite	<b>Orkla ASA</b> 864042   ORKO/NO	75,645 NOK
16 J Kontinuität		Consumer Defensive / Packaged Foods	+0,18 % 08.05. 07:52

Div-Rendite	2018 2019 2020 2021 2022	3 JAHRE 5 JAHRE 10 JAHRE
Adj. Div-Rendite (MktCap)	3,4 % 3,4 % 3,6 % 4,0 % 4,0 %	4,9 % 2,9 % 1,8 %
Adj. Div-Rendite (Ent-terprisev.)	5,4 % 3,4 % 3,5 % 4,2 % 4,0 %	
	4,4 % 0,9 % 1,3 % 1,4 % -0,9 %	
Wachstum Div.		
EK-Quote		51,7 %
Operativer Cashflow / Div.-Zahlungen		1,7

Der Mischkonzern Orkla gehört zu den größten Markenartikel-Lieferanten im skandinavischen Raum. Neben dem Hauptsegment der Konsumgüter ist die Gesellschaft auch in der Stromerzeugung und der Herstellung von Wärmetauschern auf Aluminiumbasis und über Jotun in der Produktion von Farben und Lacken tätig. Das vielfältige Portfolio umfasst eine große Palette an Lebensmitteln wie Kuchen, Pizza, Fisch, Marmeladen, Ketchup oder Pasta, Reinigungsmittel, Pflegeprodukte, Textilien oder auch Malerbedarfsartikel. Außerhalb von Skandinavien ist das Unternehmen im Baltikum, Russland, Indien und Österreich mit Produkten wie Gewürzen, Ketchup oder Schokolade vertreten. Bei den Backwarenzutaten ist Orkla einer der führenden Hersteller in ganz Europa.

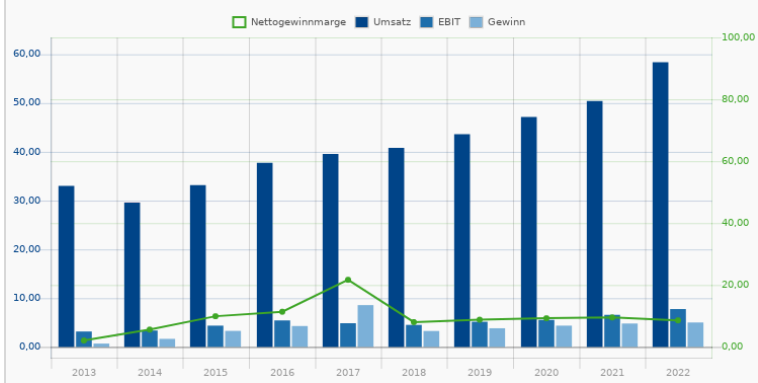
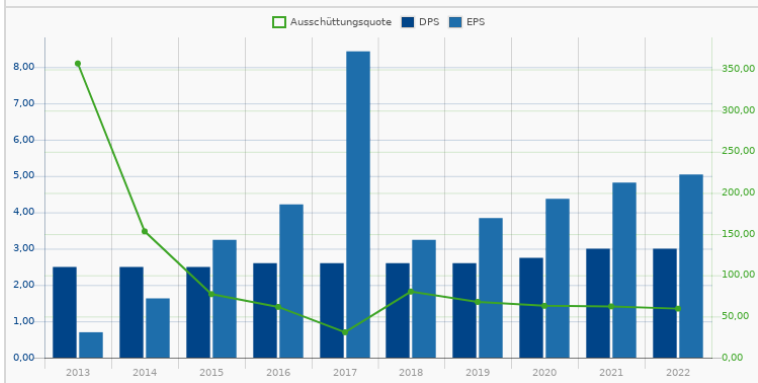

Rang <b>22</b>	4,2% Div-Rendite	<b>Koninklijke KPN N.V.</b> 890963   KPN	3,306 €
6 J Kontinuität		Communication Services / Telecom Services	+0,05 % 08.05. 07:53

Div-Rendite	2018 2019 2020 2021 2022	3 JAHRE 5 JAHRE 10 JAHRE
Adj. Div-Rendite (MktCap)	3,4 % 3,7 % 3,8 % 4,0 % 4,2 %	4,4 % 6,0 % -10,4 %
Adj. Div-Rendite (Ent-terprisev.)	4,0 % 3,9 % 4,0 % 5,7 % 6,6 %	
	9,3 % 5,3 % 2,8 % 3,0 % 7,2 %	
Wachstum Div.		
EK-Quote		30,5 %
Operativer Cashflow / Div.-Zahlungen		3,8

Koninklijke KPN N.V. ist eine Unternehmensgruppe, die in den Bereichen Telekommunikation und ICT-Dienstleistungen tätig ist. In den Niederlanden bietet der Konzern unter den Marken KPN, Hi, Telfort und Simyo Festnetztelefonie, mobile Kommunikation, Internet und Fernsehen für Privatpersonen an. Für Geschäftskunden werden Festnetztelefonie, mobile Kommunikation und komplette Telekommunikations- und IT-Lösungen über KPN, XS4ALL, Telfort Zakelijk, Yes Telecom und Talk & Vision offeriert. Zusätzlich werden mit XS4ALL Fachpersonen und anspruchsvolle Verbraucher mit qualitativ und technisch hochwertigen Internetverbindungen bedient. Im Weiteren werden über die Tochtergesellschaft iBasis internationale Netzwerkdienstleistungen für Telekommunikationsunternehmen bereitgestellt. Die Tochtergesellschaft E-Plus wurde im Oktober 2014 an die Telefonica Deutschland verkauft. Die Tochtergesellschaft BASE, die in Belgien tätig ist, wurde im Februar 2016 an die belgische Firma Telenet verkauft.

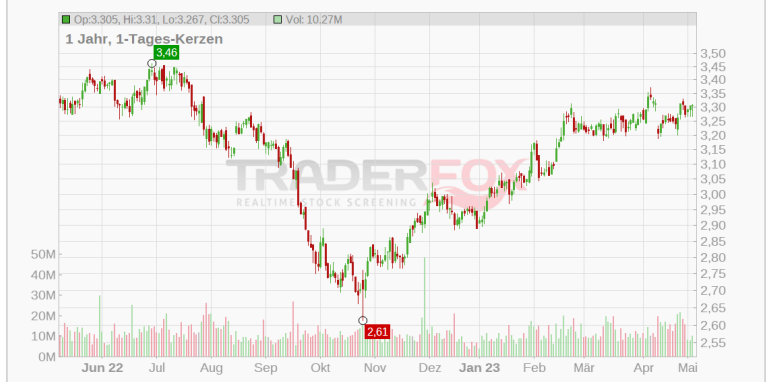
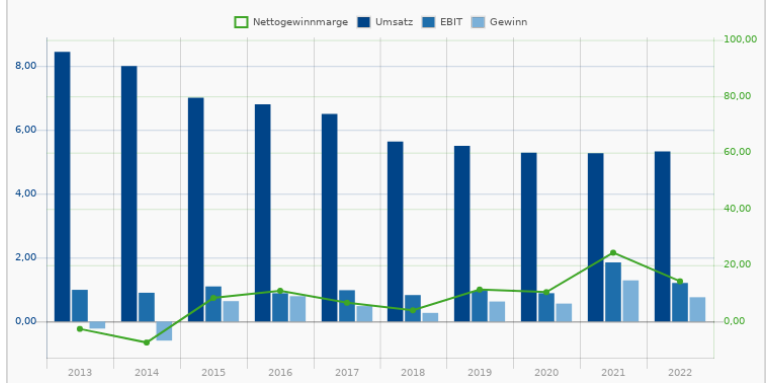
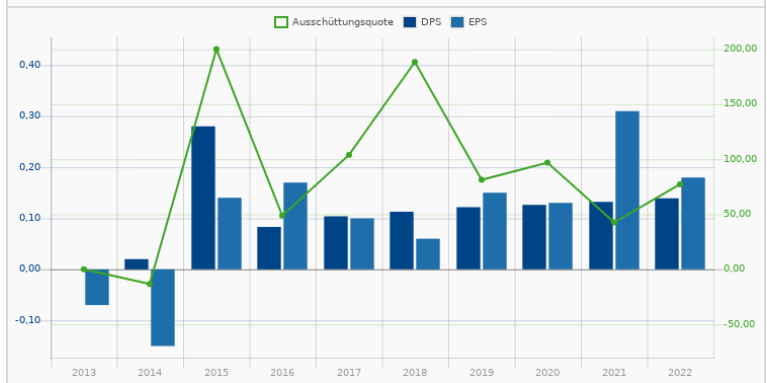

Rang <b>23</b>	7,6% Div-Rendite	<b>Legal &amp; General Group PLC</b> 851584   LGEN/L	£ 2,307 +0,66% 08.05. 07:49
13 J Kontinuität		Financial Services / Insurance - Life	
Div-Rendite	2016: 6,0% 2017: 6,4% 2018: 6,8% 2019: 7,3% 2020: 7,6%	Wachstum Div.	3 JAHRE: 6,2% 5 JAHRE: 8,3% 10 JAHRE: -
Adj. Div-Rendite (MktCap)	% % % % %	EK-Quote	1,8%
Adj. Div-Rendite (Enterpreisv.)	% % % % %	Operativer Cashflow / Div.-Zahlungen	4,1

Legal & General Group plc ist ein Finanzdienstleistungsunternehmen. Die Geschäftsbereiche sind in Legal & General Retirement (LGR), Legal & General Investment Management (LGIM), Legal & General Capital (LGC), Legal & General Insurance, Legal & General Savings und General Insurance gegliedert. Die Unternehmensgruppe bietet unter anderem fondsgebundene Rentenversicherungen, Risikolebensversicherung und Versicherungsprodukte und Vermögensverwaltung an. Sie vermarktet ihre Produkte über Banken, unabhängige Vermittler wie auch über Direktvertrieb. Darüber hinaus ist Legal & General einer der größten Vermögensverwalter und Manger von britischen Pensionsfonds und betreut diverse FTSE-100 Unternehmen. Im Weiteren ist sie einer der bedeutendsten Investoren in britische Aktiengesellschaften. International ist die Gesellschaft hauptsächlich in den USA und in Europa präsent.

Rang <b>24</b>	8,4% Div-Rendite	<b>Bayerische Motoren Werke AG</b> 519003   BMW3	101,500 € -0,39% 08.05. 07:53
2 J Kontinuität		Consumer Cyclical / Auto Manufacturers	
Div-Rendite	2018: 3,5% 2019: 2,5% 2020: 1,9% 2021: 5,7% 2022: 8,4%	Wachstum Div.	3 JAHRE: 50,1% 5 JAHRE: 16,2% 10 JAHRE: 13,0%
Adj. Div-Rendite (MktCap)	3,7% 3,3% 2,3% 1,7% 7,1%	EK-Quote	35,3%
Adj. Div-Rendite (Enterpreisv.)	-4,6% -3,9% 7,2% 6,9% 12,5%	Operativer Cashflow / Div.-Zahlungen	6,1

Die BMW AG ist einer der weltweit führenden Hersteller von Automobilen und Motorrädern. Die Besonderheit des Unternehmens besteht darin, dass es eine reine Premium-Markenstrategie verfolgt: BMW entwickelt, produziert und vermarktet seine Produkte unter den bekannten Marken BMW, Rolls-Royce Motor Cars und MINI. Darüber hinaus bietet die Gruppe im Zusammenhang mit ihren Produkten Premium-Dienstleistungen für individuelle Mobilität. Dazu gehören Finanzleistungen wie Finanzierung, Leasing, Vermögensmanagement oder das Flottengeschäft für Privat- und Geschäftskunden. Im Software-Standort Ulm entwickelt die BMW-Tochterfirma BMW Car IT GmbH Software für Fahrzeuge und individuelle Mobilität; besonderer Fokus liegt dabei auf der Fahrzeugvernetzung. Mit dem Hersteller Toyota kooperiert das Unternehmen bei der Elektrifizierung von Antrieben und der Entwicklung von Brennstoffzellen.

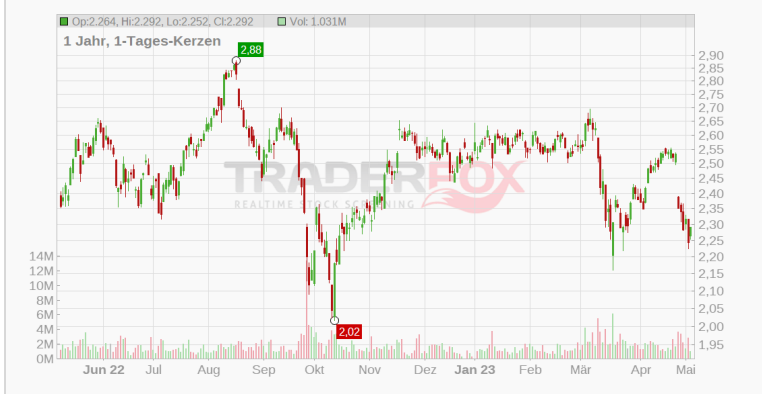
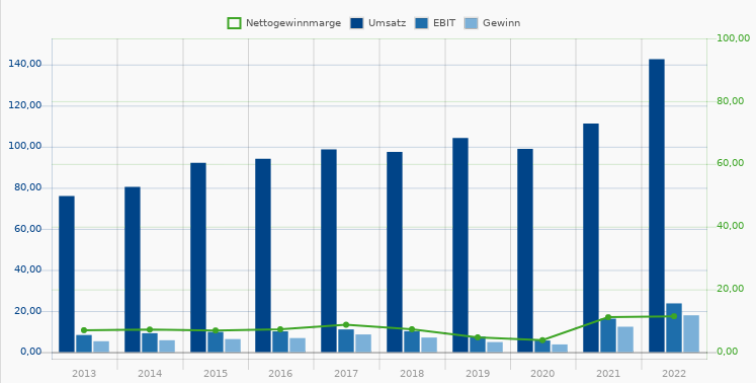
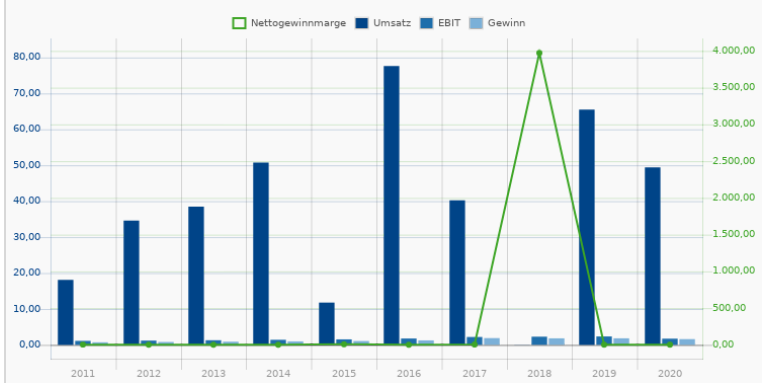
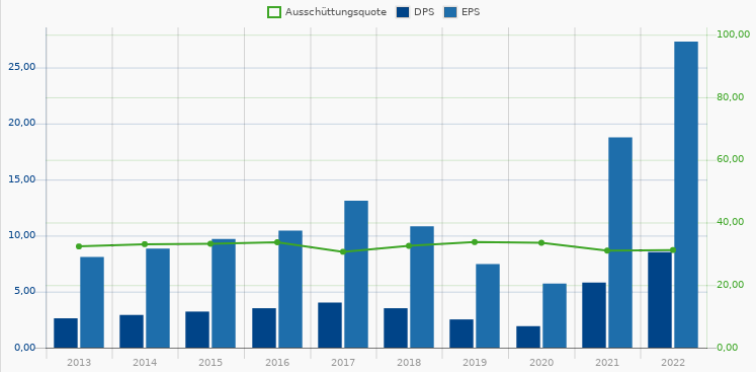
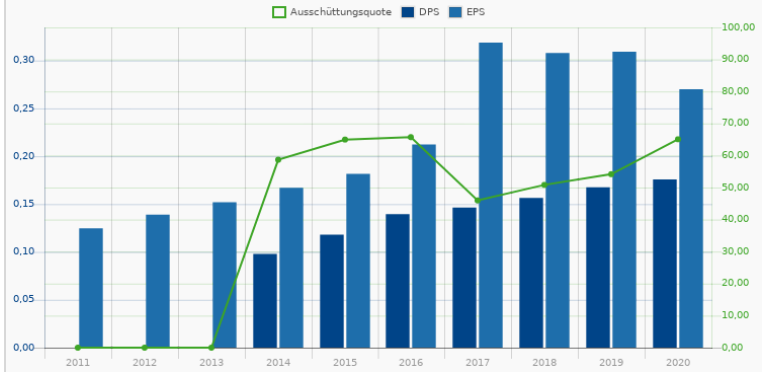

Rang <b>25</b>	10,4% Div-Rendite	<b>Rio Tinto PLC</b> 852147   RIO/L	£ 50,646 +1,16 % 08.05. 07:51				
-		Basic Materials / Industrial Metals & Minerals					
Kontinuität							
2018	2019	2020	2021	2022	3 JAHRE	5 JAHRE	10 JAHRE
Div-Rendite	5,2 %	6,0 %	10,7 %	10,4 %	19,8 %	16,7 %	14,2 %
Adj. Div-Rendite (MktCap)	10,5 %	11,6 %	6,2 %	15,0 %	Wachstum Div.		
Adj. Div-Rendite (Enterprisev.)	12,2 %	11,2 %	6,5 %	14,6 %	EK-Quote		
					Operativer Cashflow / Div.-Zahlungen		

Rio Tinto ist eine multinationale Bergbaugesellschaft, die unter ihrem Dach die Aktivitäten der britischen Rio Tinto Plc. und der australischen Rio Tinto Limited vereint. Das Unternehmen konzentriert sich auf die Erschließung, Erforschung und den Abbau von Mineralienvorkommen. Die geografischen Schwerpunkte liegen in Australien und Nordamerika; aber auch in Europa, Südamerika, Asien und Afrika ist Rio Tinto aktiv. Der Konzern betreibt Tage- und Untertagebau, Mühlen, Raffinerien und Schmelzhütten sowie eine Reihe unterschiedlicher Forschungs- und Serviceeinrichtungen. Das Mineralienportfolio des Konzerns beinhaltet neben Aluminium, Kupfer und Gold auch Diamanten, Industriemetalle, Kohle, Uran, Eisenerz sowie verschiedene andere Mineralien. Bei der Gewinnung und Vermarktung der Produkte wird die Rio Tinto Unternehmensgruppe durch zahlreiche, auf dem internationalen Markt platzierte Tochtergesellschaften unterstützt.

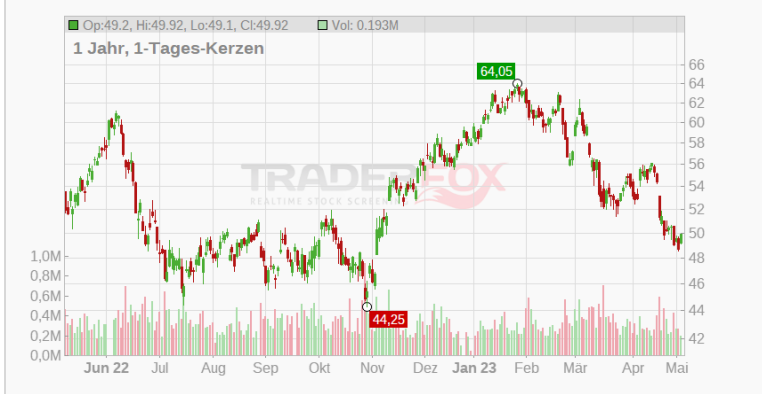
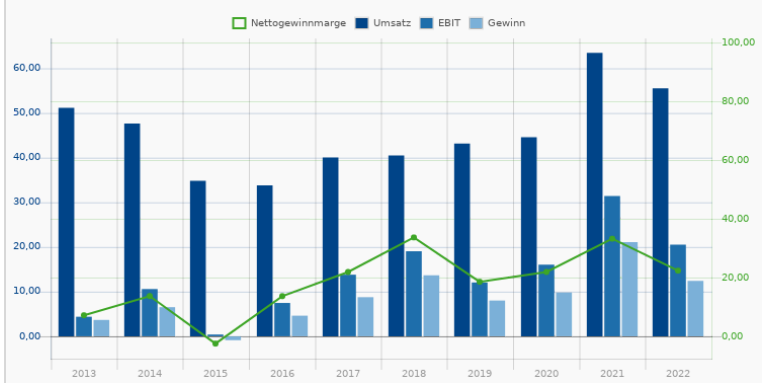
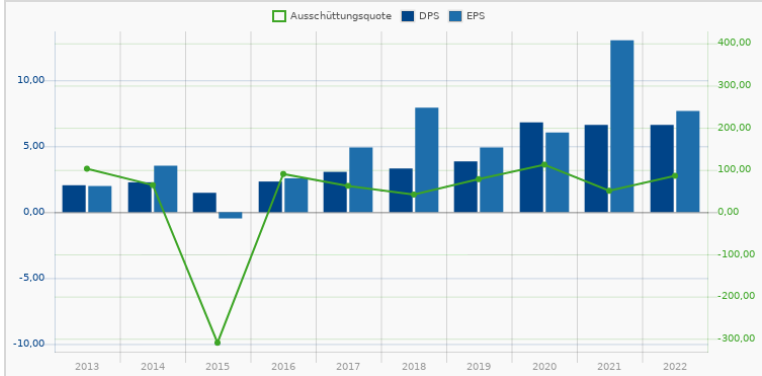

Rang <b>26</b>	3,8% Div-Rendite	<b>Elisa Oyj</b> 615402   EIA	55,970 € -0,52 % 08.05. 07:53					
-		Communication Services / Telecom Services						
Kontinuität		11 J						
2018	2019	2020	2021	2022	3 JAHRE	5 JAHRE	10 JAHRE	
Div-Rendite	3,1 %	3,3 %	3,5 %	3,7 %	3,8 %	5,1 %	5,4 %	
Adj. Div-Rendite (MktCap)	2,9 %	3,1 %	3,3 %	3,5 %	3,7 %	Wachstum Div.		
Adj. Div-Rendite (Enterprisev.)	2,2 %	2,9 %	-0,0 %	3,8 %	4,2 %	EK-Quote		
					Operativer Cashflow / Div.-Zahlungen			

Elisa Oyj ist ein finnisches Telekommunikationsunternehmen. Der Konzern entwickelt, produziert und vertreibt neuartige Servicedienstleistungen im Bereich Networking. Als einer der führenden nordischen Dienstleister operiert das Unternehmen in Finnland, Schweden und Dänemark, im Baltikum sowie in Russland. Seinen Kunden bietet Elisa neben Breitbandinternetverbindungen und Voice-over-IP-Telefonie sowie Mobilfunktelefonieren und Kabelfernsehen auch Speichermedien und einen personalisierten Video-Store. Zudem offeriert der Konzern einen Online-Sicherheitsservice, mit dem die Kunden ihre Häuser oder Wohnungen überwachen können. Für Geschäftskunden stellt der Konzern komplette Servicepakete zusammen. Je nach den Bedürfnissen und Wünschen des Kunden werden ganzheitliche Systemlösungen, die neben Telekommunikations- und Internetlösungen auch Netzwerksoftware oder Sicherheitssysteme beinhalten, sowie einzelne Teilangebote entwickelt.

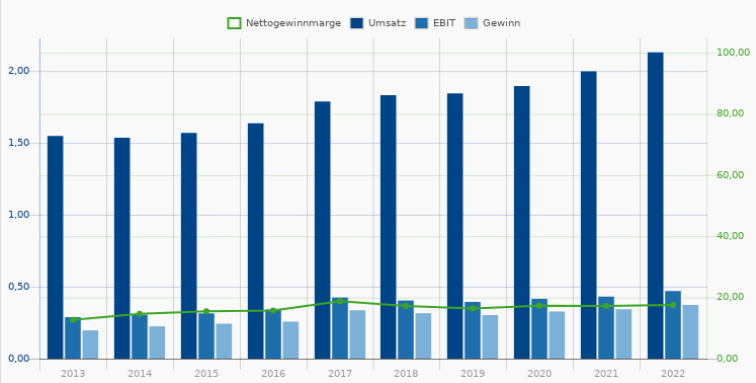
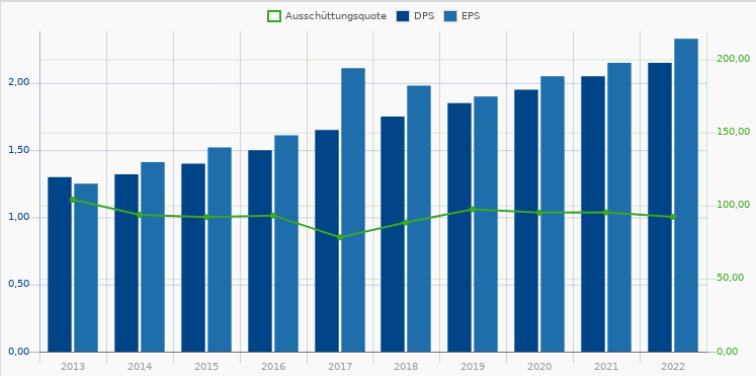

Rang <b>27</b>	5,9% Div-Rendite	<b>Randstad N.V.</b> 879309   RSH	47,940 € +0,06 % 08.05. 07:53
-		Industrials / Staffing & Outsourcing Services	
Div-Rendite	2018 2,3 % 2019 4,3 % 2020 3,4 % 2021 4,5 % 2022 5,9 %	Wachstum Div.	3 JAHRE 10,9 % 5 JAHRE 6,6 % 10 JAHRE 8,6 %
Adj. Div-Rendite (MktCap)	6,0 % 7,4 % 0,3 % 7,5 % 11,4 %	EK-Quote	44,2 %
Adj. Div-Rendite (Enterpreisv.)	7,3 % 6,8 % 8,9 % 8,2 % 12,6 %	Operativer Cashflow / Div.-Zahlungen	1,2

Randstad Holding N.V. ist eine Unternehmensegruppe, die im Personaldienstleistungsbereich international tätig ist. Die Gesellschaft bietet Mitarbeitervermittlung für temporäre oder feste Anstellungen an. Im Weiteren ist der Konzern im Bereich Professional Services aktiv, wobei der Fokus auf Spezialisten wie Ingenieure, IT- und Finanzfachleute oder Spezialisten aus den Fachgebieten wie Personalwesen, Recht, Marketing und Kommunikation liegt. Darüber hinaus offeriert Randstad eine umfassende Palette von Projektmanagement-, Personalmanagement- und Personalberatungsservices zu einem Festhonorar wie unter anderem Outplacement, Karrieremanagement, Lohn- und Gehaltsabrechnung für kleine und mittelständische Unternehmen wie auch Outsourcingsservices bei Personalprozessen für Großunternehmen.

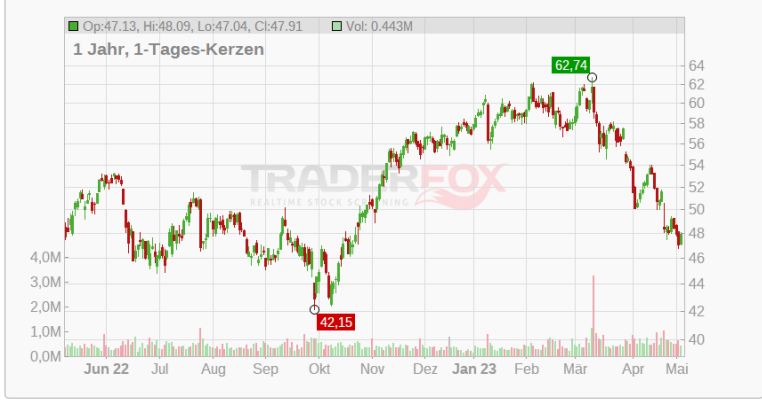
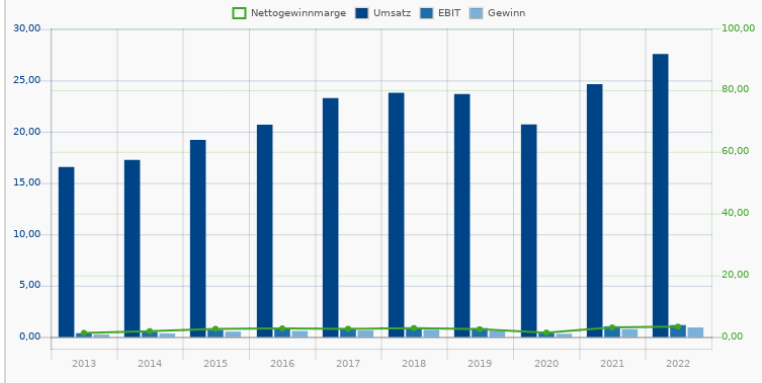
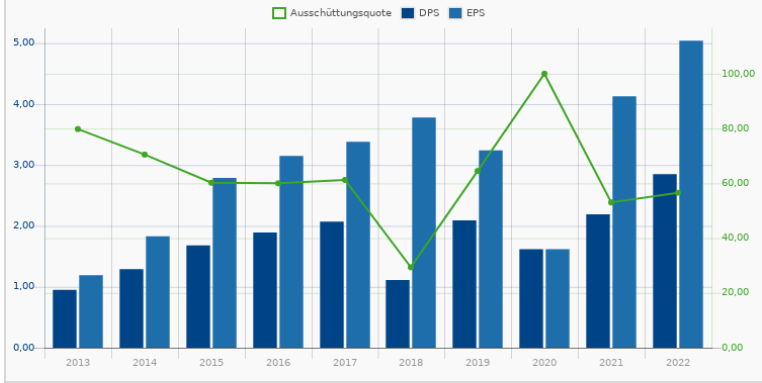

Rang <b>28</b>	5,1% Div-Rendite	<b>Svenska Handelsbanken AB</b> A14561   SVHG	9,665 € +0,99 % 08.05. 07:53
3 J Kontinuität		Financial Services / Banks - Global	
Div-Rendite	2018 5,1 % 2019 5,1 % 2020 3,8 % 2021 4,6 % 2022 5,1 %	Wachstum Div.	3 JAHRE - 22,4 % 5 JAHRE 4,4 % 10 JAHRE
Adj. Div-Rendite (MktCap)	8,3 % 6,1 % 0,0 % 9,5 % 5,7 %	EK-Quote	5,7 %
Adj. Div-Rendite (Enterpreisv.)	-0,1 % 1,4 % -0,5 % 1,6 % 0,1 %	Operativer Cashflow / Div.-Zahlungen	-3,9

Handelsbanken is one of the largest Swedish banks with significant exposure to the Swedish mortgage market; about 44% of total loans are tied to the Swedish real estate market. Outside of Sweden, the bank operates primarily in the U.K. and Netherlands. Handelsbanken generates about three fourths of its income through its interest spread-based business, including mortgages, household loans, and corporate loans to large and small enterprises. The bank increasingly offers asset-management, mutual fund and private banking services to its clients.

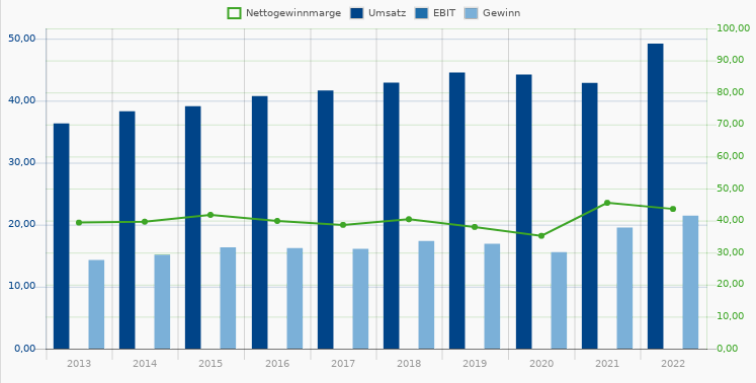
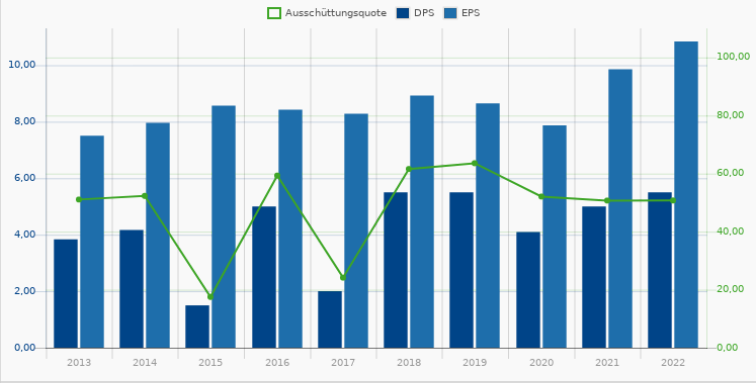



Rang <b>29</b>	6,2% Div-Rendite	<b>ENEL S.p.A.</b> 928624   ENL	6,161 € -0,18 % 08.05. 07:53
9 J Kontinuität		Utilities / Utilities - Diversified	

	2018	2019	2020	2021	2022	3 JAHRE	5 JAHRE	10 JAHRE
Div-Rendite	3,8 %	4,5 %	5,3 %	5,8 %	6,2 %	10,7 %	16,1 %	9,7 %
Adj. Div-Rendite (MktCap)	5,5 %	6,3 %	7,6 %	7,9 %	7,8 %			
Adj. Div-Rendite (Enterpreisv.)	0,2 %	0,2 %	2,3 %	-4,1 %	-6,0 %			
Wachstum Div.								
EK-Quote							13,0 %	
Operativer Cashflow / Div.-Zahlungen							1,8	

Enel S.p.A. ist eine in Italien angesiedelte internationale Gruppe von Stromanbietern, mit Aktivitäten in den Bereichen Stromerzeugung, Transport, Verteilung und Stromversorgung. Das Unternehmen betreibt Wasser-, Thermal-, Kern-, Wind- und Solarkraftwerke in über 30 Ländern auf fünf Kontinenten und konzentriert sich insbesondere auf Energiegewinnung durch erneuerbare Energien. Das Tochterunternehmen Enel Green Power und betreibt ausschließlich Kraftwerke auf Wasser, Wind-, Geothermie-, Solar- und Biomassebasis in Europa und Amerika. Die Gruppe hat für den gesamten italienischen Kundenstamm die traditionellen elektromechanischen Messgeräte durch verbrauchsorientierte Smart-Meters ersetzt. Die globalen Tätigkeiten des Unternehmens erstrecken sich auf Europa - insbesondere Italien und Spanien, Latein- und Nordamerika und Afrika.

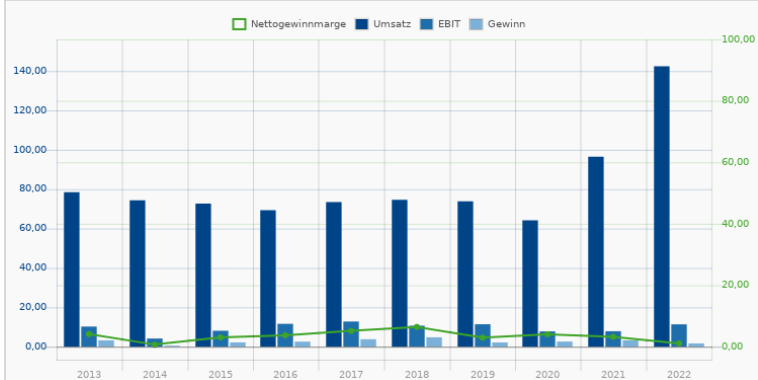
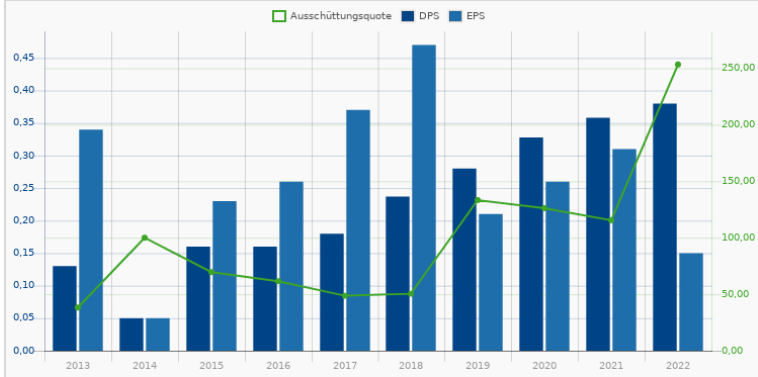

Rang <b>30</b>	4,2% Div-Rendite	<b>Holcim Ltd.</b> 869898   HLBN	59,926 CHF -0,12 % 08.05. 07:52
11 J Kontinuität		Basic Materials / Building Materials	

	2018	2019	2020	2021	2022	3 JAHRE	5 JAHRE	10 JAHRE
Div-Rendite	3,3 %	3,3 %	3,3 %	3,7 %	4,2 %	7,7 %	4,6 %	8,6 %
Adj. Div-Rendite (MktCap)	3,6 %	0,9 %	3,4 %	3,4 %	3,7 %			
Adj. Div-Rendite (Enterpreisv.)	6,3 %	4,4 %	3,2 %	-4,3 %	3,1 %			
Wachstum Div.								
EK-Quote							49,8 %	
Operativer Cashflow / Div.-Zahlungen							3,4	

Holcim Ltd. (vormals LafargeHolcim Ltd.) ist weltweit einer der größten Anbieter von Baustoffen wie Zement, Kies, Sand, Transportbeton und Betonzusatzmittel. Zusätzlich zu dem Kerngeschäft bietet die Gruppe Dienstleistungen in den Bereichen Beratung, Management, Maschinenbau und Support an. Das Unternehmen strebt ein zirkuläres Geschäftsmodell an und ist bemüht nachhaltigere Baustoffe zu entwickeln. Lösungen wie ECOPact ermöglichen klimaneutrales Bauen und mit Produktinnovationen wie Susteno bietet Holcim auch umweltfreundlichere Baustoffe an, in denen Abfallstoffe wiederverwendet oder energetisch genutzt werden.

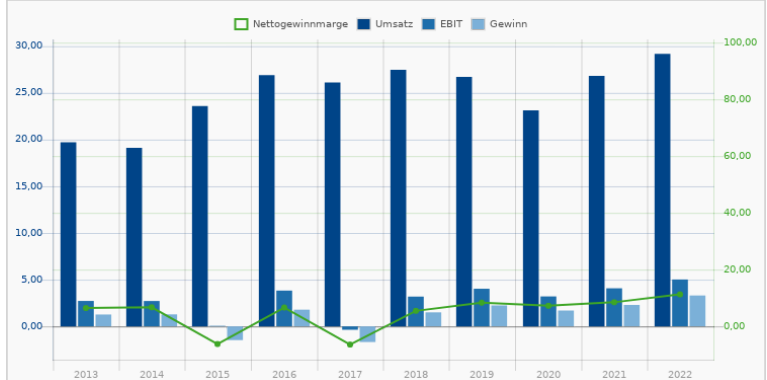
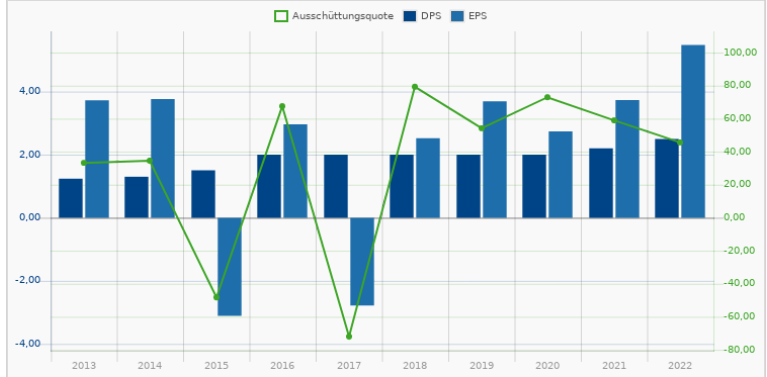

Rang <b>31</b>	6,7% Div-Rendite	<b>BNP Paribas S.A.</b> 887771   BNP	58,180 € +0,50 % 08.05. 07:53
3 J Kontinuität		Financial Services / Banks - Regional - Europe	

	2018	2019	2020	2021	2022	3 JAHRE	5 JAHRE	10 JAHRE
Div-Rendite	5,2%	5,3%	1,9%	6,3%	6,7%	8,0%	5,2%	10,0%
Adj. Div-Rendite (MktCap)	5,7%	5,6%	0,0%	0,0%	0,0%			
Adj. Div-Rendite (Enterprise)	1,2%	1,2%	0,0%	0,0%	0,0%			
Wachstum Div.								
EK-Quote							4,6%	
Operativer Cashflow / Div.-Zahlungen							-	

BNP Paribas S.A. ist ein französisches Finanzinstitut, das universelle Leistungen aus dem Privat- und Firmenkundengeschäft weltweit anbietet. Über ein dichtes Netz an Zweigstellen sowie Online-Banking vermarktet es zahlreiche Produkte aus dem Finanzierungs- und Anlagenbereich. Die vier zentralen Zielmärkte sind Belgien, Frankreich, Italien und Luxemburg. BNP Paribas verfügt mit mehreren tausend Filialen über eines der größten internationalen Netzwerke mit Aktivitäten in über 70 Ländern. In Deutschland ist die BNP Paribas Gruppe seit 1947 aktiv und zählt zu den führenden Auslandsbanken. Die BNP Paribas entstand im Jahr 2000 durch die Fusion der Banque Nationale de Paris (BNP) und der Paribas.

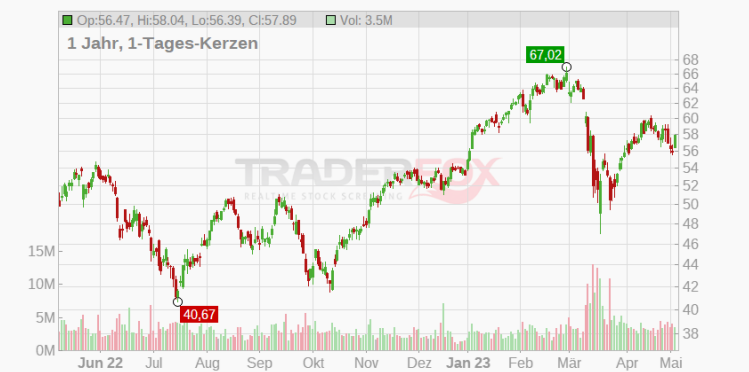
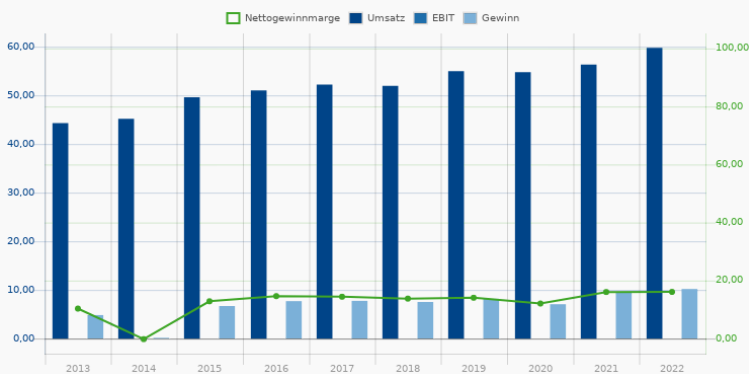
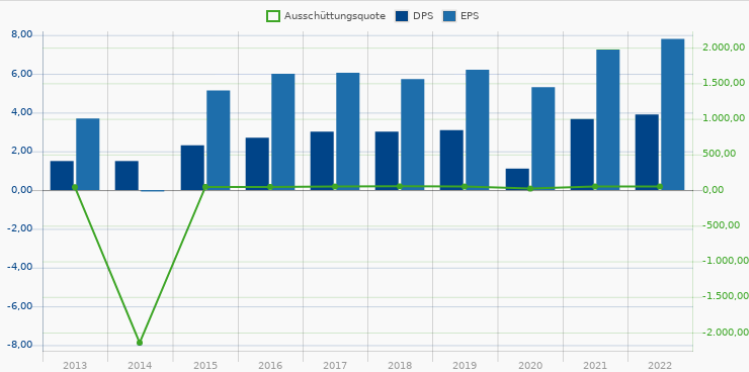

Rang <b>32</b>	3,2% Div-Rendite	<b>Novartis AG</b> 904278   NOT	93,165 CHF -0,05 % 08.05. 07:52
29 J Kontinuität		Healthcare / Drug Manufacturers - Major	

	2018	2019	2020	2021	2022	3 JAHRE	5 JAHRE	10 JAHRE
Div-Rendite	2,7%	2,9%	3,1%	3,2%	3,2%	3,4%	2,7%	3,3%
Adj. Div-Rendite (MktCap)	%	%	%	%	%			
Adj. Div-Rendite (Enterprise)	%	%	%	%	%			
Wachstum Div.								
EK-Quote							50,5%	
Operativer Cashflow / Div.-Zahlungen								1,9

Die Novartis AG ist ein weltweit tätiger Pharmakonzern mit Sitz in der Schweiz. Das Unternehmen erforscht, entwickelt und vertreibt Produkte zur Krankheitsbehandlung und Prophylaxe. Das Medikamentenportfolio setzt sich aus Spezialmedikamenten, Generika, Humanimpfstoffen, rezeptfreien Medikamenten zur Selbstmedikation und Produkten für die Tiermedizin zusammen. Zu den Therapiegebieten zählen vorwiegend Atemwegs- und Augenerkrankungen, Immunologie, Infektionskrankheiten, Onkologie und Hämatologie (Blutkrankheiten), Neurologie (Nervensystemerkrankungen) sowie Herz-Kreislauf- und Stoffwechselerkrankungen. Ergänzt wird das Sortiment des Pharmakonzerns durch Nahrungsmittel sowie Nahrungsergänzungsmittel, die auf die Bedürfnisse bestimmter Zielgruppen wie Senioren, Sportler oder Kleinkinder ausgerichtet sind.

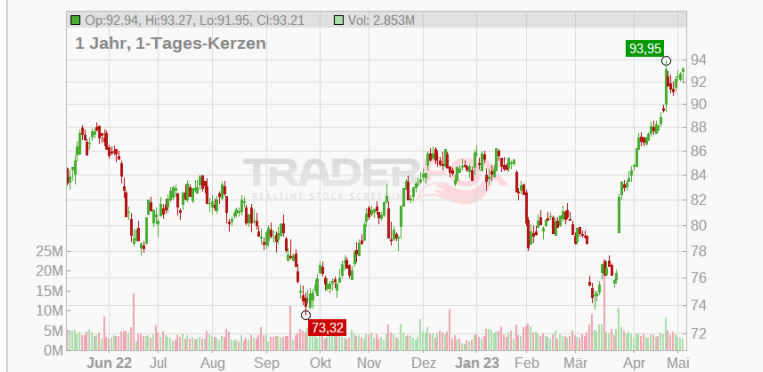
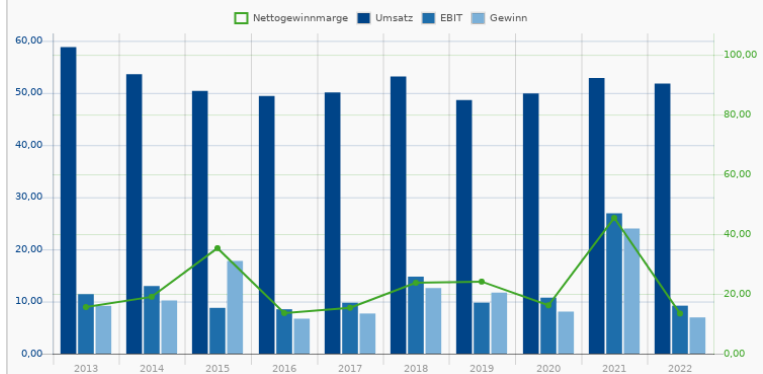
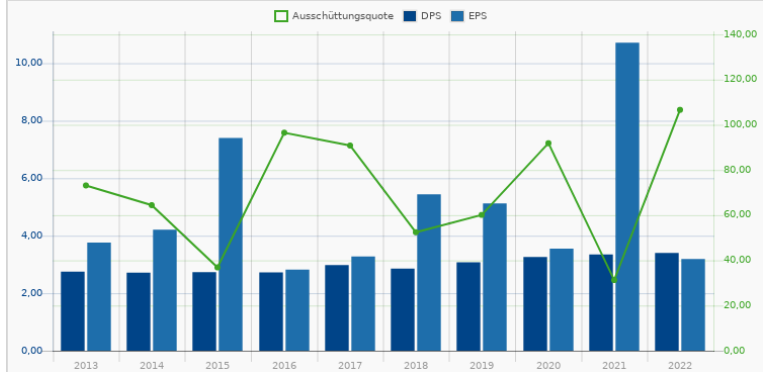

Rang <b>33</b>	3,7% Div-Rendite	<b>La Francaise des Jeux</b>	37,260 €
4 J Kontinuität		Consumer Cyclical / Gambling	-0,75 % 08.05. 07:51

	2018	2019	2020	2021	2022	3 JAHRE	5 JAHRE	10 JAHRE
Div-Rendite	0,0 %	1,2 %	2,4 %	3,3 %	3,7 %	44,9 %	-	-
Adj. Div-Rendite (MktCap)	1,8 %	1,7 %	1,2 %	2,3 %	3,2 %			
Adj. Div-Rendite (Enterprisev.)	1,9 %	0,2 %	-3,3 %	5,2 %	4,4 %			
Wachstum Div.								
EK-Quote						27,9 %		
Operativer Cashflow / Div.-Zahlungen						1,8		

La Francaise Des Jeux SA is engaged in lottery games and sports betting. Its lottery games include draw games and instant games. The company offers approximately more than 80 lottery games.

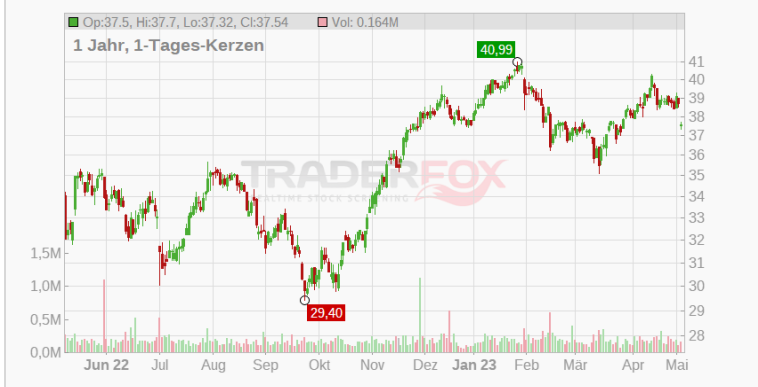
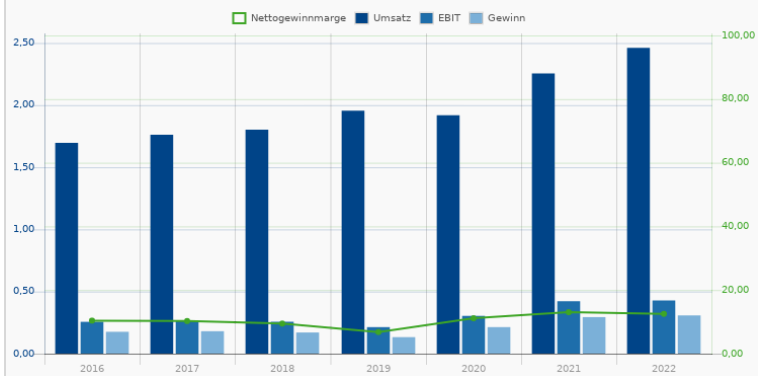
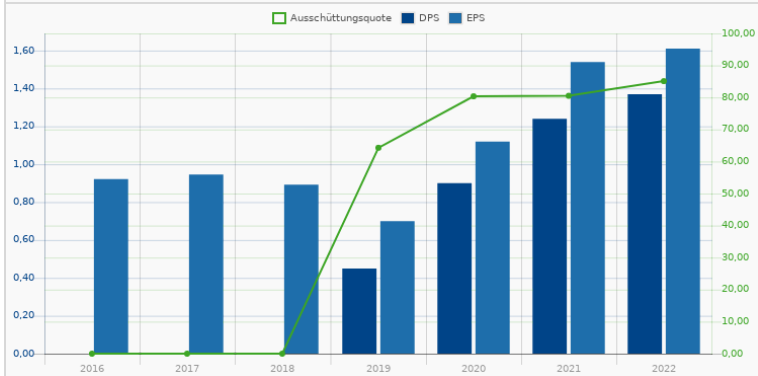

Rang <b>34</b>	4,3% Div-Rendite	<b>National Grid PLC</b>	£ 11,607
5 J Kontinuität		Utilities / Utilities - Diversified	+0,63 % 08.05. 07:49

	2018	2019	2020	2021	2022	3 JAHRE	5 JAHRE	10 JAHRE
Div-Rendite	1,3 %	4,0 %	0,0 %	4,2 %	4,3 %	2,0 %	0,8 %	1,7 %
Adj. Div-Rendite (MktCap)	12,9 %	2,7 %	2,1 %	3,3 %	2,1 %			
Adj. Div-Rendite (Enterprisev.)	6,5 %	0,2 %	-0,1 %	-2,9 %	-11,6 %			
Wachstum Div.								
EK-Quote						25,1 %		
Operativer Cashflow / Div.-Zahlungen						6,8		

National Grid owns and operates the electric and gas transmission system in England and Wales. In 2019, it divested its U.K. natural gas distribution business. In the Northeastern United States, it serves 7.1 million electricity and gas customers combined in three states. It also owns regulated transmission and electricity generation in the United States, metering services, merchant transmission lines in the U.K., and the Grain (U.K.) liquefied natural gas facility.

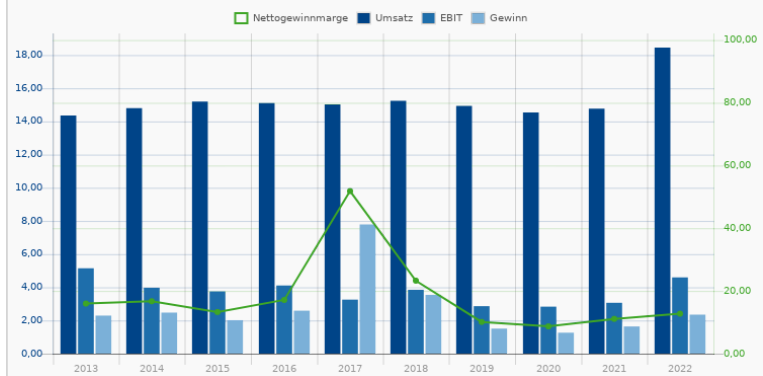
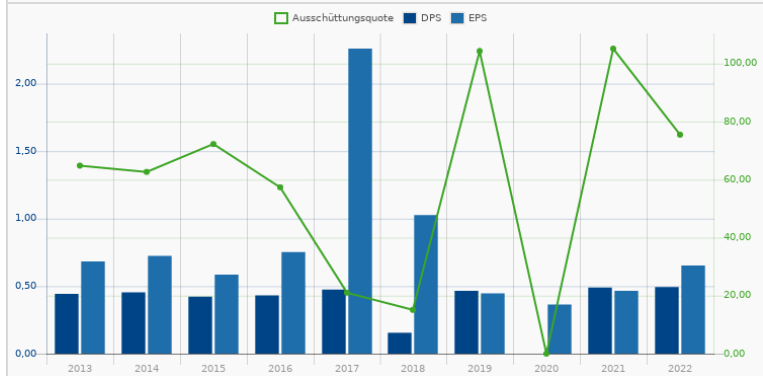

Rang <b>35</b>	3,5% Div-Rendite	<b>Sanofi S.A.</b> 920657   SNW	100,92 -0,63 % 08.05. 07:53
	26 J Kontinuität	Healthcare / Drug Manufacturers - Major	

	2018	2019	2020	2021	2022	3 JAHRE	5 JAHRE	10 JAHRE
Div-Rendite	3,0 %	3,1 %	3,2 %	3,3 %	3,5 %	4,2 %	3,3 %	2,5 %
Adj. Div-Rendite (MktCap)	3,7 %	2,9 %	3,6 %	3,3 %	3,6 %			
Adj. Div-Rendite (Ent-terpreisev.)	-3,1 %	3,0 %	5,0 %	4,9 %	4,4 %			
Wachstum Div.								
EK-Quote								59,0 %
Operativer Cashflow / Div.-Zahlungen								2,5

Sanofi S.A. ist ein international agierender Pharmakonzern mit Sitz in Frankreich. Die Gesellschaft entstand in ihrer heutigen Form 2004 aus dem Zusammenschluss von Sanofi-Synthelabo mit Aventis. Durch Tochtergesellschaften, Kooperationen oder Joint Ventures ist der Konzern vornehmlich in Europa, den USA und in Japan vertreten. In seiner Forschung konzentriert sich Sanofi vorrangig auf die Bereiche Diabetes/Stoffwechsel, Herz-Kreislauf, Thrombose, Zentrales Nervensystem, Innere Medizin, Onkologie und die Entwicklung von Impfstoffen.

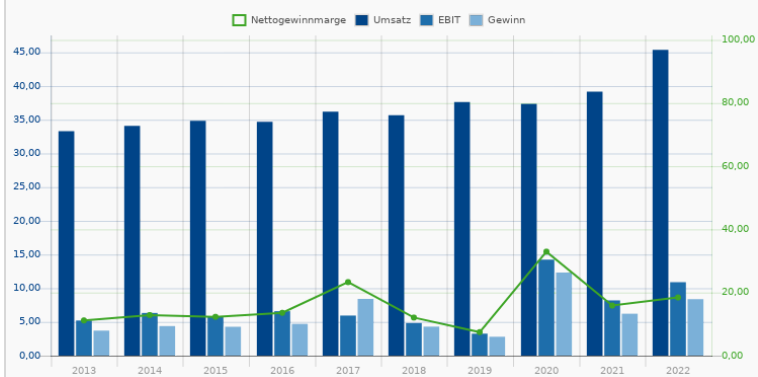
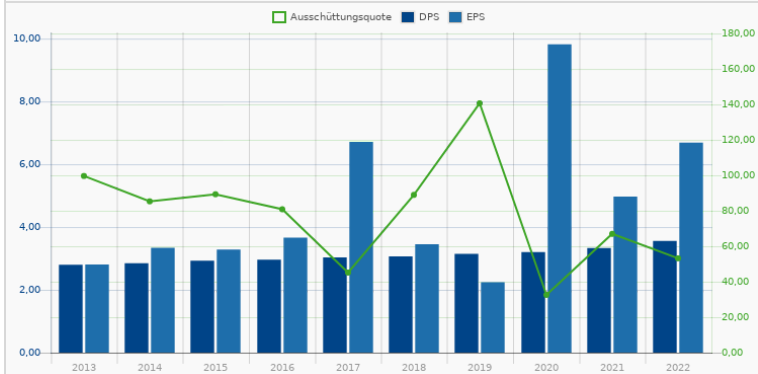

Rang <b>36</b>	4,3% Div-Rendite	<b>UPM Kymmene Corp.</b> 881026   RPL	30,275 € +0,38 % 08.05. 07:53
	- Kontinuität	Basic Materials / Paper & Paper Products	

	2018	2019	2020	2021	2022	3 JAHRE	5 JAHRE	10 JAHRE
Div-Rendite	4,3 %	4,3 %	4,3 %	4,3 %	4,3 %	-	2,5 %	8,0 %
Adj. Div-Rendite (MktCap)	3,8 %	4,3 %	4,3 %	4,3 %	4,3 %			
Adj. Div-Rendite (Ent-terpreisev.)	5,1 %	3,7 %	-0,7 %	0,6 %	-6,2 %			
Wachstum Div.								
EK-Quote								56,3 %
Operativer Cashflow / Div.-Zahlungen								0,7

UPM-Kymmene Oyj ist ein finnischer Hersteller von Papier-, Zellstoff- und Holzprodukten und zählt weltweit zu den führenden Forst- und Papierunternehmen. Spezialisiert ist die Gesellschaft dabei auf Magazin- und Zeitungsdruckpapiere, Fein- und Spezialpapiere, Etiketten und Aufkleber, Furnier- und Sperrholzprodukte sowie Veredelungs- und Holzprodukte für Innen- und Außenräume. Der Konzern sieht sich als Vorreiter für eine nachhaltige Zukunft der Forstindustrie und bietet Kunden intelligente und nachhaltige Produkte und Lösungen. Alle Produkte des Konzerns werden zu 100% aus nachwachsenden Rohstoffen hergestellt.

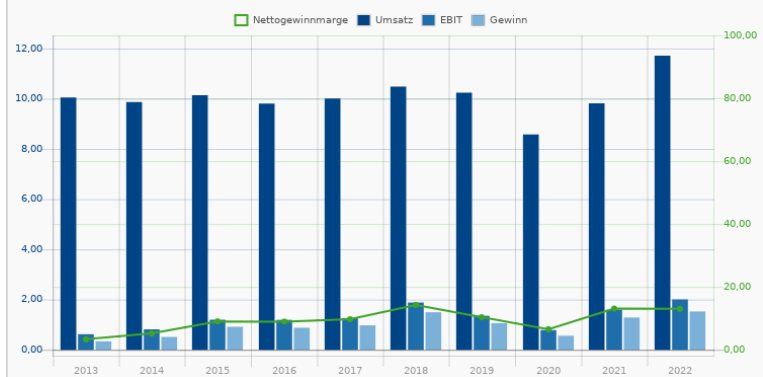
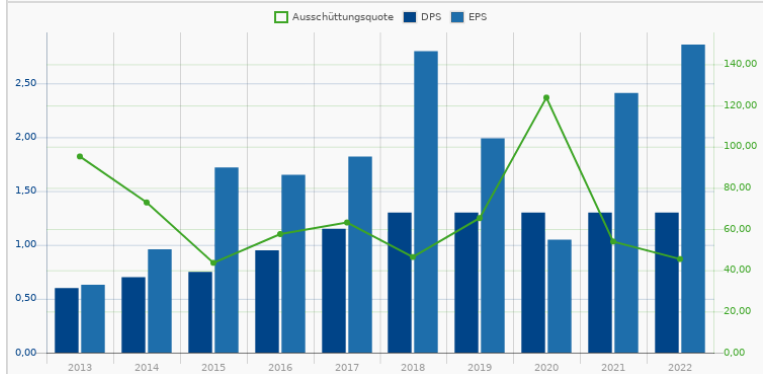

Rang <b>37</b>	8,1% Div-Rendite	<b>Nordea Bank Abp</b> A2N6F4   04Q	9,81 +0,60 % 08.05. 07:53
2 J Kontinuität		Financial Services / Banks - Regional - Europe	

	2018	2019	2020	2021	2022	3 JAHRE	5 JAHRE	10 JAHRE
Div-Rendite	7,0 %	0,7 %	7,3 %	7,0 %	8,1 %	125,2 %	4,2 %	11,9 %
Adj. Div-Rendite (MktCap)	7,8 %	8,0 %	0,0 %	12,4 %	15,7 %			
Adj. Div-Rendite (Enterpreisv.)	1,2 %	1,0 %	1,1 %	2,1 %	2,8 %			
Wachstum Div.								
EK-Quote							5,3 %	
Operativer Cashflow / Div.-Zahlungen							8,3	

Die Nordea Bank AB ist einer der grössten Finanzdienstleister in Nordeuropa und den baltischen Staaten. Die umfangreiche Angebotspalette beinhaltet neben den traditionellen Bankgeschäften auch e-banking, Vermögensverwaltung und Versicherungen für Privatpersonen und Unternehmen. Die Gesellschaft unterhält rund 700 Filialen in den nordischen Ländern Schweden, Finnland, Norwegen und Dänemark sowie in Estland, Lettland, Litauen und Russland. Im Weiteren ist die Nordea Bank in Großbritannien, Deutschland, Luxemburg und Polen präsent wie auch weltweit in Brasilien, China, Singapur und den USA vertreten. Die Nordea Bank betreut über zehn Millionen Privatkunden und mehr als 500.000 Geschäftskunden. Die Nordea Bank AB entstand im Jahr 2001 durch die Fusion der Finnish-Swedish MeritaNordbanken mit der Danish Unibank und der Norwegian Christiania Kreditkasse. Das Unternehmen hat seinen Hauptsitz in Stockholm, Schweden.

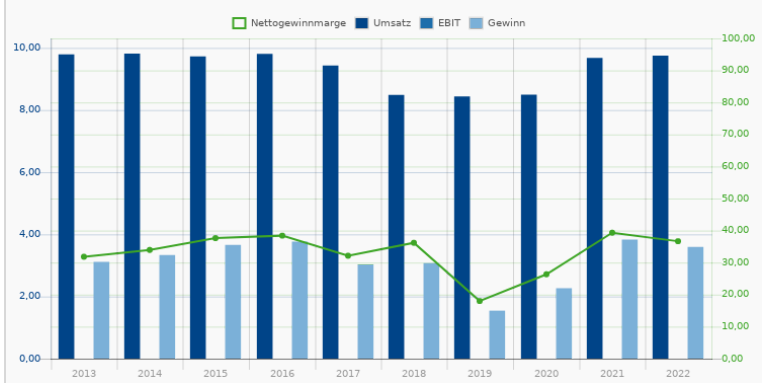
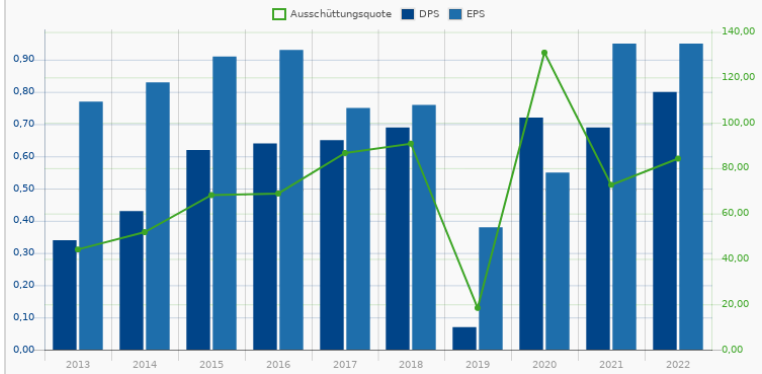

Rang <b>38</b>	5,7% Div-Rendite	<b>Greek Organisation of Football Pr...</b> 765974   GF8	15,845 € -1,64 % 08.05. 07:53
3 J Kontinuität		Consumer Cyclical / Gambling	

	2017	2018	2019	2020	2021	3 JAHRE	5 JAHRE	10 JAHRE
Div-Rendite	4,4 %	2,5 %	1,9 %	3,5 %	5,7 %	31,0 %	-0,4 %	2,3 %
Adj. Div-Rendite (MktCap)	7,7 %	2,4 %	2,9 %	0,0 %	1,6 %			
Adj. Div-Rendite (Enterpreisv.)	2,4 %	2,7 %	-3,8 %	0,0 %	1,5 %			
Wachstum Div.								
EK-Quote							33,7 %	
Operativer Cashflow / Div.-Zahlungen							5,4	

OPAP - Greek Organization of Football Prognostics SA ist ein griechischer Lotto- und Sportwettenanbieter. Die Gesellschaft betreibt und organisiert verschiedene Lotterien sowie Wettspiele, zu denen u.a. Joker, Super 3, Lotto oder Flipper gehören. Darüber hinaus werden auch weiterführende Services bezüglich Wett- und Spielinformationendiensten von der Gruppe angeboten. Zu den Beteiligungen zählen beispielsweise Opad Sports Ltd., die im Bereich Wettspiel aktiv ist, oder das Software-Unternehmen Neurosoft. Letzteres ist in den Bereichen Konstruktion, Produktion und Wartung von integrierten Informationssystemen für die wichtigsten Spiel- und Wettbranchen tätig.

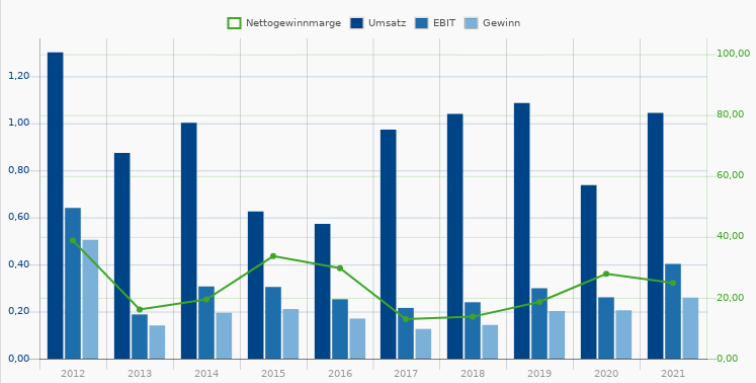
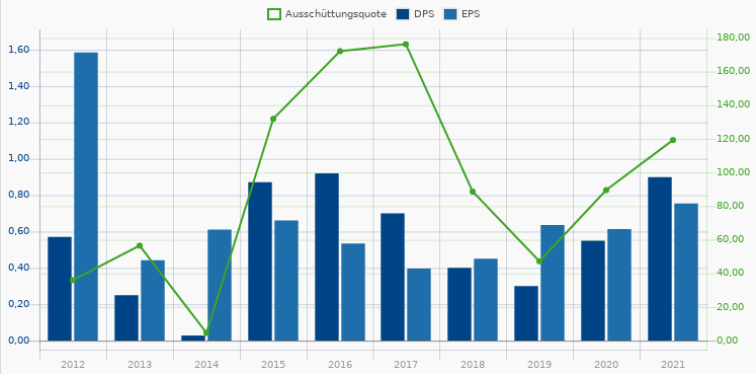

Rang <b>39</b>	5,8% Div-Rendite	<b>Telefonica Deutschland Holding AG</b>	3,113 €
3 J Kontinuität		<b>A1J5RX   O2D</b>	-0,35 %
		Communication Services / Telecom Services	08.05. 07:53

	2018	2019	2020	2021	2022	3 JAHRE	5 JAHRE	10 JAHRE
Div-Rendite	8,7 %	5,5 %	5,8 %	5,8 %	5,8 %	1,9 %	-7,1 %	-6,7 %
Adj. Div-Rendite (MktCap)	8,4 %	8,7 %	5,5 %	5,8 %	5,8 %			
Adj. Div-Rendite (Enterpreisv.)	4,1 %	3,2 %	5,3 %	8,2 %	4,6 %			
Wachstum Div.								
EK-Quote							36,2 %	
Operativer Cashflow / Div.-Zahlungen							4,6	

Telefonica Deutschland zählt mit über 44Millionen Kundenanschlüssen zu den größten integrierten Telekommunikationsanbietern in Deutschland. Die Gesellschaft offeriert für Privat- und Geschäftskunden Mobilfunk- und Festnetzprodukte sowie Datenversand und Mehrwertdienste. Die Produktpalette setzt sich aus Post- und Prepaid-Mobilfunkprodukten sowie mobilen Datendiensten auf Basis der GSM-, UMTS- und LTE-Technologie zusammen. Als integrierter Telekommunikationsanbieter stellt das Unternehmen des Weiteren DSL-Festnetztelefonie und Highspeed-Internet zur Verfügung. Unter der Kernmarke O2 sowie diversen Zweit- und Partnermarken, wie Blau, AY YILDIZ, Ortel Mobile, AldiTalk oder Tchibo mobil, vertreibt Telefonica Deutschland sowohl auf Vertragsbasis (Postpaid) als auch im Prepaid-Segment Mobilfunkprodukte.

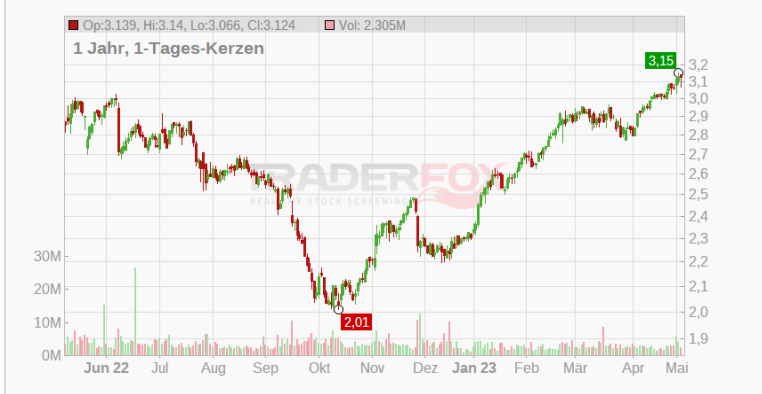
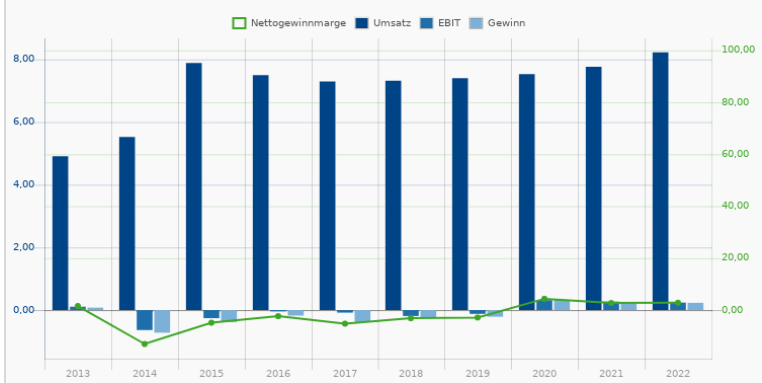
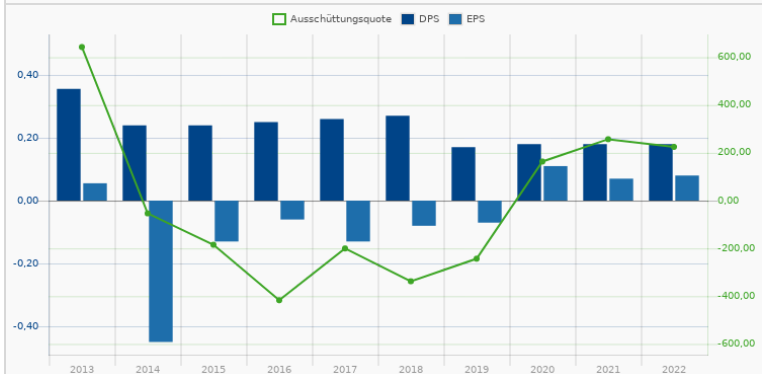

Rang <b>40</b>	6,5% Div-Rendite	<b>Barratt Developments PLC</b>	£ 5,077
2 J Kontinuität		<b>859551   BDEV/L</b>	+0,52 %
		Consumer Cyclical / Residential Construction	08.05. 07:49

	2018	2019	2020	2021	2022	3 JAHRE	5 JAHRE	10 JAHRE
Div-Rendite	5,1 %	3,4 %	3,8 %	1,5 %	6,5 %	24,1 %	21,9 %	-
Adj. Div-Rendite (MktCap)	8,7 %	9,5 %	7,6 %	1,4 %	7,3 %			
Adj. Div-Rendite (Enterpreisv.)	7,5 %	11,7 %	10,8 %	4,5 %	9,1 %			
Wachstum Div.								
EK-Quote							68,6 %	
Operativer Cashflow / Div.-Zahlungen							1,2	

Barratt Developments plc ist eines der größten Bauunternehmen in Großbritannien. Angeboten wird ein breites Spektrum an Immobilien mit Apartments, Wohnungen, Einfamilienhäusern und Mehrfamilienhäusern. Barratt Developments agiert unter den nationalen Marken Barratt Homes, Barratt London und David Wilson Homes. Barratt Homes ist seit 1958 auf den Bau von Eigentumswohnungen, Apartments, Einfamilienhäuser und Mehrfamilienhäuser wie auch auf Mietimmobilien spezialisiert. Der Fokus von David Wilson Homes liegt auf der Erstellung grossräumiger Einfamilienhäuser. Barratt London ist für die Planung und den Bau von Wohnneigentum in London zuständig. Im Weiteren ist der Konzern über seine Tochtergesellschaft Wilson Bowden Developments als Bauträgerunternehmen für gewerbliche Immobilien tätig. Mit über 25 Geschäftsstellen in Großbritannien organisiert die Gruppe den Verkauf von mehr als 17.000 Wohnimmobilien jährlich.

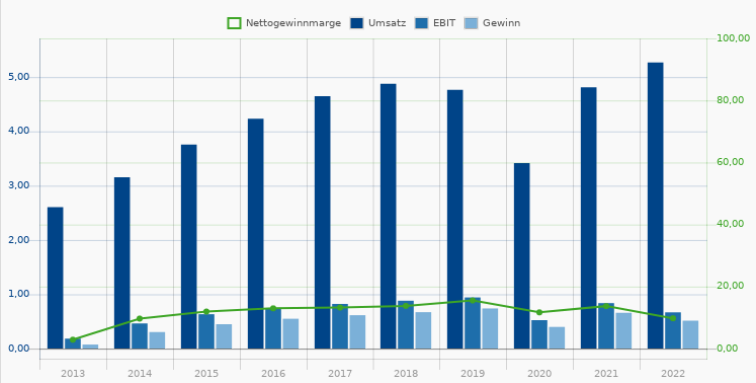
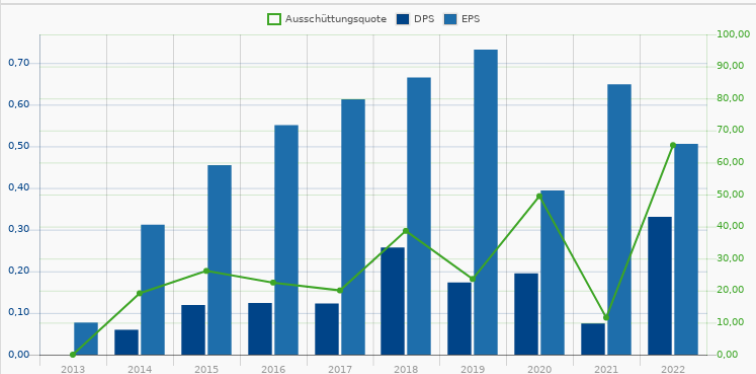

Rang <b>41</b>	6,9% Div-Rendite	<b>DWS Group GmbH &amp; Co. KGaA</b>	29,90
- Kontinuität		<b>DWS100   DWS</b>	+0,13 %
		Financial Services / Asset Management	08.05. 07:53

	2018	2019	2020	2021	2022	3 JAHRE	5 JAHRE	10 JAHRE
Div-Rendite	4,6 %	5,6 %	6,1 %	6,7 %	6,9 %	7,1 %	-	-
Adj. Div-Rendite (MktCap)	0,0 %	4,6 %	5,6 %	6,0 %	6,7 %			
Adj. Div-Rendite (Enterprisev.)	15,6 %	7,5 %	8,5 %	8,8 %	11,0 %			
Wachstum Div.								
EK-Quote						68,3 %		
Operativer Cashflow / Div.-Zahlungen						1,3		

Die DWS Group GmbH & Co. KGaA gehört mit 759 Mrd. Euro verwaltetem Vermögen (Stand: 30. September 2020) zu den größten Vermögensverwaltern. Die Gesellschaft ist global tätig und bietet ihren Kunden weltweit das gesamte Spektrum an klassischen und alternativen Investmentdienstleistungen. Die Deutsche Bank hält rund 78 Prozent an der DWS Group.

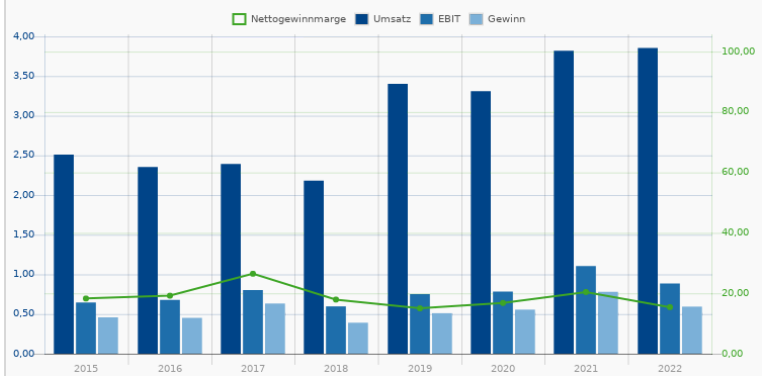
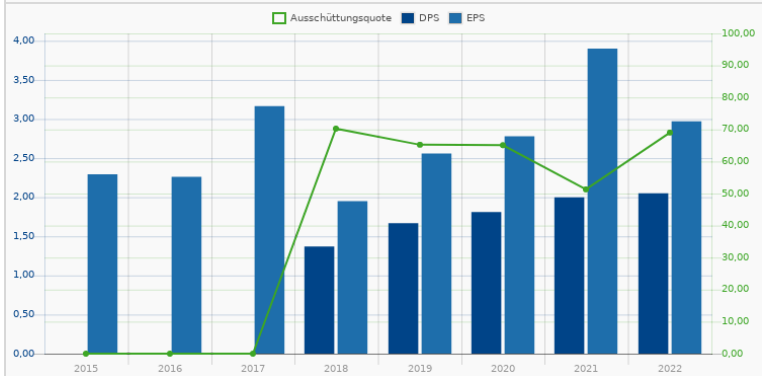

Rang <b>42</b>	3,9% Div-Rendite	<b>EDP - Energias de Portugal S.A.</b>	4,838 €
- Kontinuität		<b>906980   EDP</b>	-0,59 %
		Utilities / Utilities - Diversified	08.05. 07:53

	2018	2019	2020	2021	2022	3 JAHRE	5 JAHRE	10 JAHRE
Div-Rendite	3,9 %	3,9 %	3,9 %	3,9 %	3,9 %	-	-	0,3 %
Adj. Div-Rendite (MktCap)	3,4 %	3,4 %	3,4 %	3,7 %	3,7 %			
Adj. Div-Rendite (Enterprisev.)	4,5 %	0,2 %	2,7 %	1,0 %	-6,2 %			
Wachstum Div.								
EK-Quote						15,1 %		
Operativer Cashflow / Div.-Zahlungen						5,0		

EDP, eine auf dem Energiesektor aktive Unternehmensgruppe, zählt auf der iberischen Halbinsel (Portugal und Spanien) zu den größten Energieversorgern. Dabei ist die Gesellschaft zugleich in der Region einer der fünf größten Erzeuger von Windenergie. Der Fokus liegt auf Stromerzeugung, -verteilung und -handel; darüber hinaus ist der Konzern in der Erzeugung und Produktion von Gas in Spanien und Portugal tätig. Die Geschäftsaktivitäten basieren auf den Bereichen Stromerzeugung, Erneuerbare Energie, Gas, Brasilien und Other. Der Energieproduzent ist neben Spanien und Portugal mit Tochtergesellschaften und Produktionsstätten in Frankreich, Belgien, Polen, Rumänien, den USA und Brasilien vertreten. Hauptsitz der Gruppe ist Lissabon.

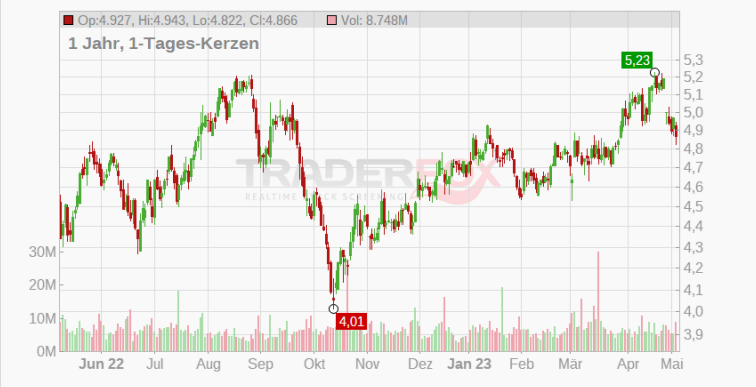
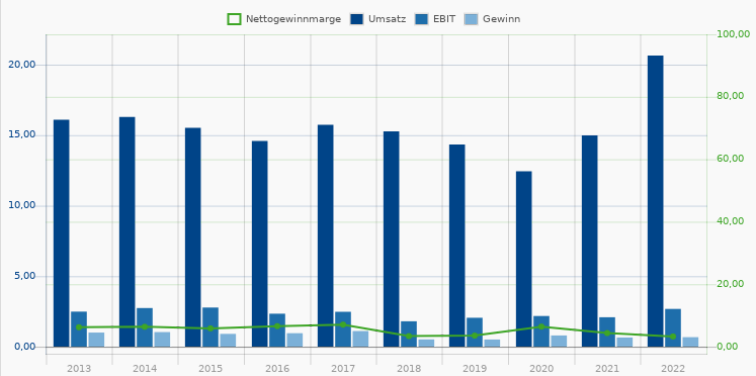
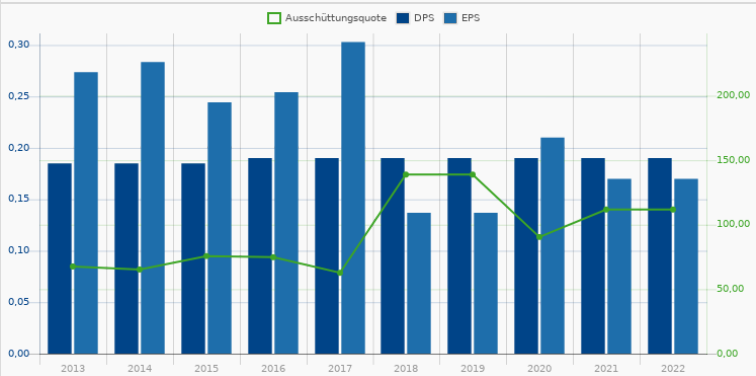

Rang <b>43</b>	4,7% Div-Rendite	<b>Snam S.p.A.</b> 764545   <b>SNM</b>	5,077 € -0,14 % 08.05. 07:53
6 J Kontinuität		Utilities / Utilities - Regulated Gas	

Div-Rendite	2016	2017	2018	2019	2020	3 JAHRE	5 JAHRE	10 JAHRE
	4,1 %	4,1 %	4,2 %	4,4 %	4,7 %	4,2 %	-1,0 %	13,8 %
Adj. Div-Rendite (MktCap)	%	%	%	%	%			
Adj. Div-Rendite (Enterprisev.)	%	%	%	%	%			
Wachstum Div.								
EK-Quote								25,2 %
Operativer Cashflow / Div.-Zahlungen								2,1

Snam S.p.A. (vormals Snam Rete Gas S.p.A.) ist eine Unternehmensgruppe, die im Bereich Gasversorgung tätig. Über ihre Tochterunternehmen ist der Konzern im Gastransport (Snam Rete Gas - vormals Snam Trasporto), der Speicherung von Erdgas (Stogit) und der Wiederverdampfung von verflüssigtem Erdgas (GNL Italia) aktiv. Mit einem Netzwerk von 32.000 km Hoch- und Mitteldruckgasleitungen ist die Tochtergesellschaft Snam Rete Gas der wichtigste Erdgastransporteur Italiens. Des Weiteren ist die Snam über GNL Italia Betreiber der Wiederverdampfungsanlage von verflüssigtem Erdgas (LNG) Panigaglia (SP). Für die Gaslagerung agiert der Konzern über seine Tochtergesellschaft Stogit, die neun Gasspeicheranlagen betreibt. Darüber hinaus ist Snam in Österreich (TAG), Frankreich (TIGF) und Großbritannien (Interconnector UK) tätig und ist Aktionär des TAP-Projekts. Der Bereich Gasvertrieb durch die Tochtergesellschaft Italgas Reti S.p.A. wurde als eigenständige Gesellschaft im Jahr 2016 ausgegliedert.

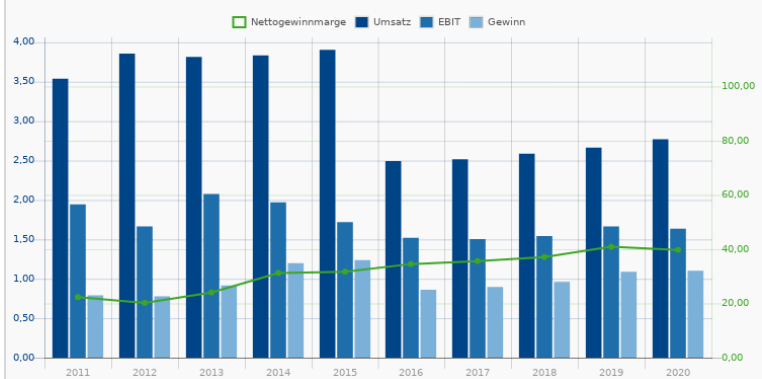
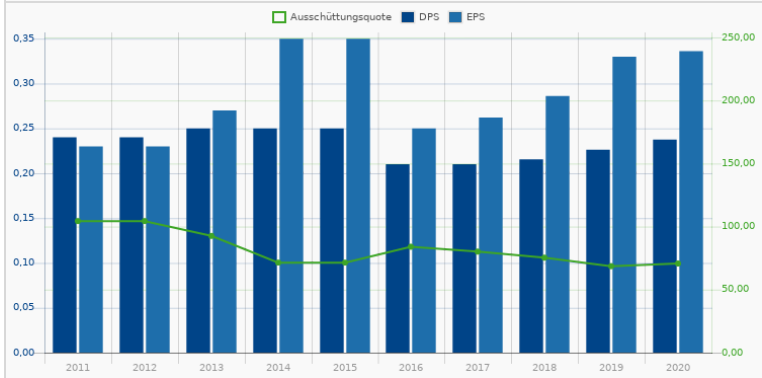

Rang <b>44</b>	6,4% Div-Rendite	<b>ENI S.p.A.</b> 897791   <b>ENI</b>	13,569 € +0,02 % 08.05. 07:53
2 J Kontinuität		Energy / Oil & Gas Integrated	

Div-Rendite	2018	2019	2020	2021	2022	3 JAHRE	5 JAHRE	10 JAHRE
	6,1 %	6,2 %	4,1 %	4,9 %	6,4 %	1,2 %	1,7 %	-2,0 %
Adj. Div-Rendite (MktCap)	6,5 %	7,5 %	4,3 %	6,1 %	11,9 %			
Adj. Div-Rendite (Enterprisev.)	3,3 %	10,3 %	-4,0 %	1,9 %	18,1 %			
Wachstum Div.								
EK-Quote								36,0 %
Operativer Cashflow / Div.-Zahlungen								5,8

Eni (Ente Nazionale Idrocarburi) ist ein führender Öl- und Erdgasproduzent mit eigenen Förderplattformen und Raffinerien in Europa, Afrika, Australien, Südamerika sowie im mittleren Osten. Insgesamt ist Eni weltweit in 85 Ländern aktiv. Das Unternehmen kauft unter anderem bei externen Produzenten Rohöl und Erdgas ein, welche zu Benzin und anderen Petrochemikalien weiterverarbeitet und schließlich bei der Energiegewinnung verwendet werden. Eni hält außerdem das Tankstellennetz Agip und zählt damit in Italien zu den größten Tankstellenbetreibern. Von den Servicestationen werden auch rund 470 Filialen in Deutschland betrieben.



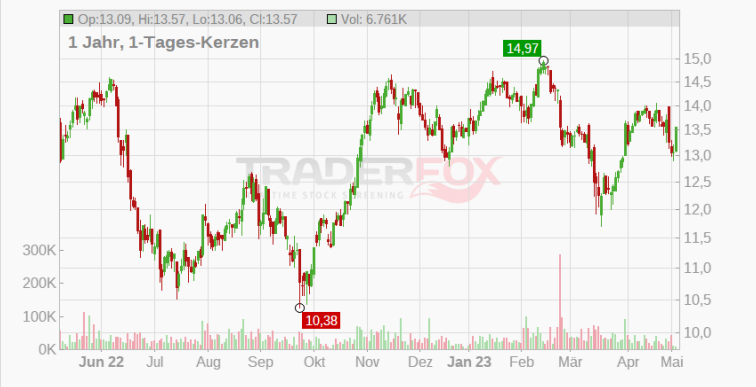
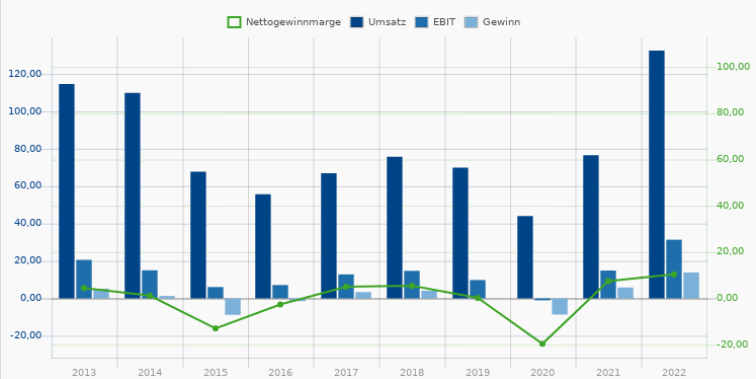
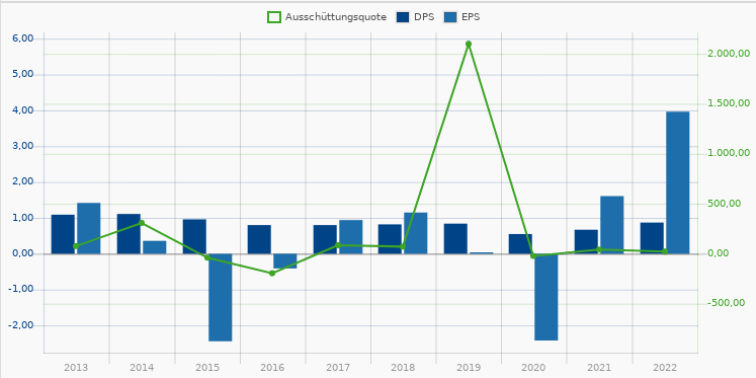

Rang <b>45</b>	4,2% Div-Rendite	<b>Cie Génie Étis Michelin SCpA</b> A3DL84   ML Consumer Cyclical / Auto Parts	29,670 € +0,82 % 08.05. 07:53
3 J Kontinuität			

	2018	2019	2020	2021	2022	3 JAHRE	5 JAHRE	10 JAHRE
Div-Rendite	3,0%	1,7%	1,9%	3,8%	4,2%	35,7%	9,0%	9,1%
Adj. Div-Rendite (MktCap)	0,0%	0,0%	0,0%	1,9%	4,0%			
Adj. Div-Rendite (Enterprisev.)	0,0%	0,0%	0,0%	4,4%	3,7%			
Wachstum Div.								
EK-Quote							48,4%	
Operativer Cashflow / Div.-Zahlungen							2,4	

Michelin manufactures tires for passenger vehicles. The company also makes tires for all types of commercial vehicles as well as bicycle, motorcycle, earthmover, aviation, and agricultural tires. Its operations are organized into three operating segments namely Automotive and related distribution; Road transportation and related distribution; Specialty businesses and related distribution. The company generates maximum revenue from Automotive and related distribution segment.

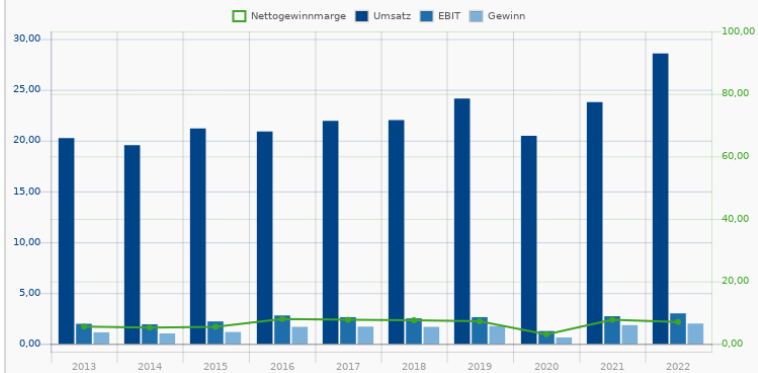
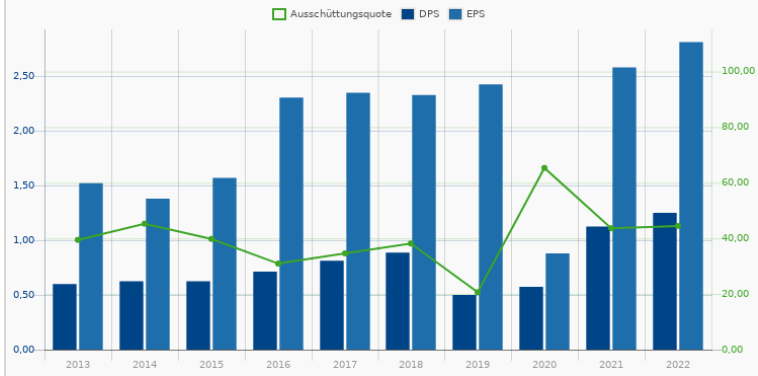

Rang <b>46</b>	6,8% Div-Rendite	<b>Amundi S.A.</b> A143DP   ANI Financial Services / Asset Management	59,975 € +0,21 % 08.05. 07:51
3 J Kontinuität			

	2017	2018	2019	2020	2021	3 JAHRE	5 JAHRE	10 JAHRE
Div-Rendite	4,2%	4,8%	5,2%	4,8%	6,8%	12,2%	13,3%	-
Adj. Div-Rendite (MktCap)	0,0%	4,4%	5,2%	0,0%	4,6%			
Adj. Div-Rendite (Enterprisev.)	0,0%	2,6%	3,1%	0,0%	2,7%			
Wachstum Div.								
EK-Quote							37,2%	
Operativer Cashflow / Div.-Zahlungen							-	

Amundi is the result of the merger of the asset manager businesses of French banks Credit Agricole and Societe Generale in 2010. In 2017 it expanded into Italy, Germany and Austria by acquiring Pioneer Investments, previously the asset manager of UniCredit. France accounts for just over half of assets under management, while Italy and the rest of Europe contribute about 10% each. Assets from Asia are growing rapidly and contribute just shy of 20%. Amundi is the largest European asset manager and a top 10 manager globally.

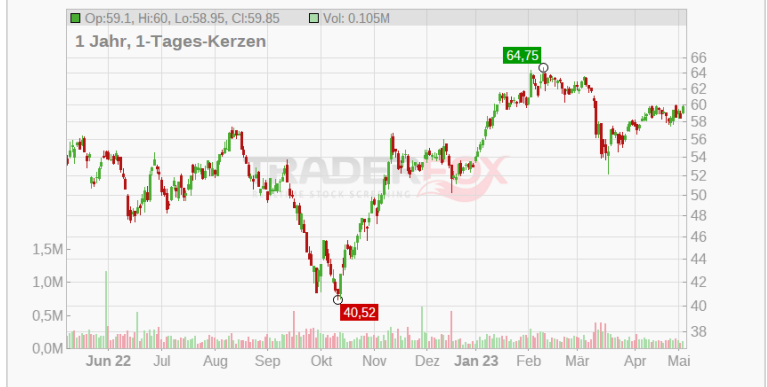
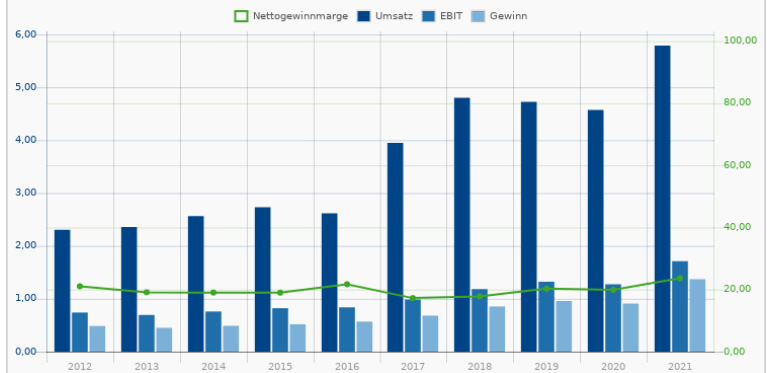
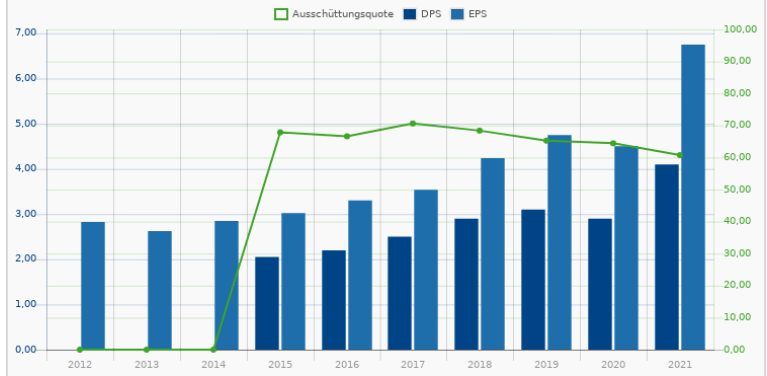

Rang <b>47</b>	5,9% Div-Rendite	<b>Powszechna Kasa Oszczednosci [...]</b> <b>AODLEV   P90</b> Financial Services / Banks - Regional	6,812 € <b>+3,49 %</b> 08.05. 07:53
	- Kontinuität		
	2018 2019 2020 2021 2022		3 JAHRE 5 JAHRE 10 JAHRE
Div-Rendite	4,3 % 4,3 % 0,0 % 5,9 % 5,9 %	Wachstum Div.	11,2 % 27,2 % 0,2 %
Adj. Div-Rendite (MktCap)	1,8 % 4,3 % 0,0 % 0,0 % 5,9 %	EK-Quote	8,2 %
Adj. Div-Rendite (Enterprisev.)	-9,8 % 3,2 % 2,2 % 12,9 % 19,2 %	Operativer Cashflow / Div.-Zahlungen	8,1

Das polnische Kreditinstitut PKO Bank Polski zählt nicht zuletzt durch sein ausgedehntes Vertriebsnetz zu den größten Banken des Landes. Angeboten werden Produkte und Dienstleistungen für Privat- und Geschäftskunden sowie für Unternehmen. Dabei liegt der Fokus mit Sparbüchern, Girokonten, Darlehen, Immobilienfinanzierung sowie Internetbanking mit der Marke iPKO auf dem Privatkundengeschäft. Im Segment Unternehmenskunden offeriert die PKO Bank Leistungen für kleine und mittelständische Unternehmen sowie für Großkonzerne. Des Weiteren ist die Bank maßgeblich an der Zusammenstellung von Kommunalanleihen beteiligt. Neben den Standard-Bankleistungen bietet das Kreditinstitut Pensionsfonds, Leasingfonds und Investmentfonds sowie die entsprechenden Beratungen an.

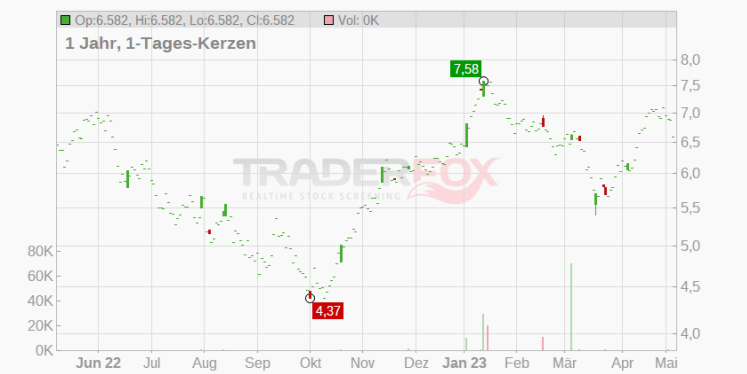
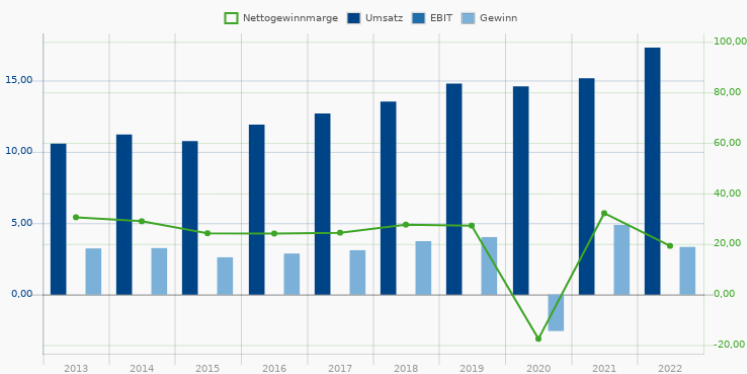
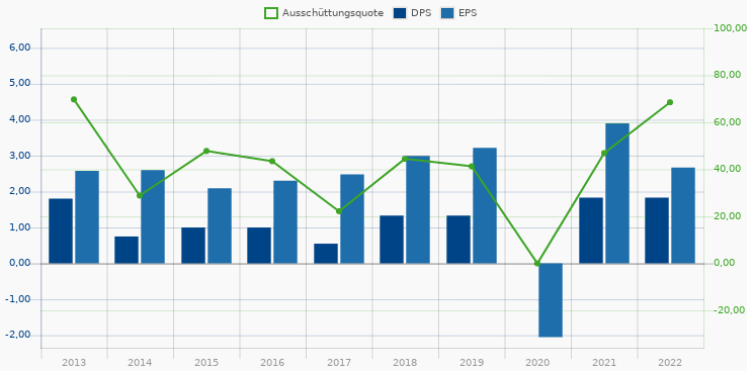

Rang <b>48</b>	4,6% Div-Rendite	<b>Helvetia Holding AG</b> <b>A2PKFK  </b> Financial Services / Insurance - Diversified	126,929 CHF <b>+0,02 %</b> 08.05. 07:52
	- Kontinuität		
	2018 2019 2020 2021 2022		3 JAHRE 5 JAHRE 10 JAHRE
Div-Rendite	3,8 % 3,9 % 3,9 % 4,3 % 4,6 %	Wachstum Div.	5,7 % 5,1 % 25,7 %
Adj. Div-Rendite (MktCap)	3,1 % 3,2 % -2,0 % 3,6 % 8,5 %	EK-Quote	7,2 %
Adj. Div-Rendite (Enterprisev.)	2,5 % 4,6 % -8,6 % 5,6 % 2,1 %	Operativer Cashflow / Div.-Zahlungen	-0,1

Die Helvetia Holding AG ist eine Unternehmensgruppe, die in den Bereichen Leben-, Schaden- und Rückversicherungen wie auch Risiko- und Vorsorgelösungen international tätig ist. Die Geschäftsbereiche sind in Nicht-Leben und Leben strukturiert. Nach der Übernahme im Oktober 2014 der Schweizerischen National-Versicherungs-Gesellschaft AG - Nationale Suisse ist die Helvetia einer der führenden Versicherungsdienstleister in der Schweiz. Die Gruppe offeriert eine umfassende Produktpalette für Privatkunden, Unternehmen und öffentliche Verwaltungen. Das Angebot beinhaltet unter anderem Versicherungen für Leben/Vorsorge, Unfall, Privathaftpflicht, Kfz, Gebäude, Hausrat und Wertsachen und Rechtsschutz wie auch Versicherungen für Berufliche Vorsorge, Unfall, Flottenversicherung oder Firmenrechtsschutz sowie Specialty-Lines-Deckungen und Rückversicherungen und Hypotheken.

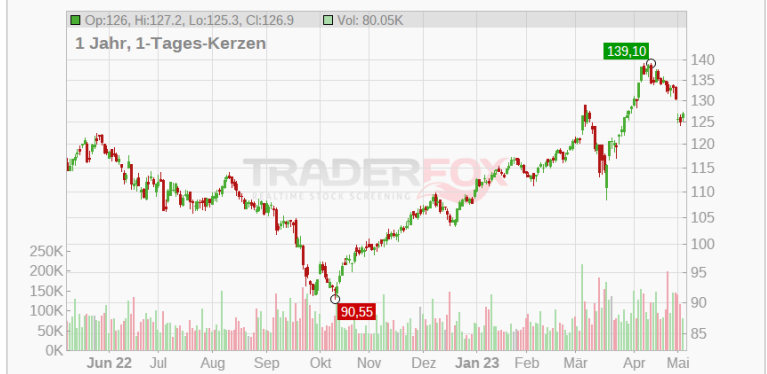
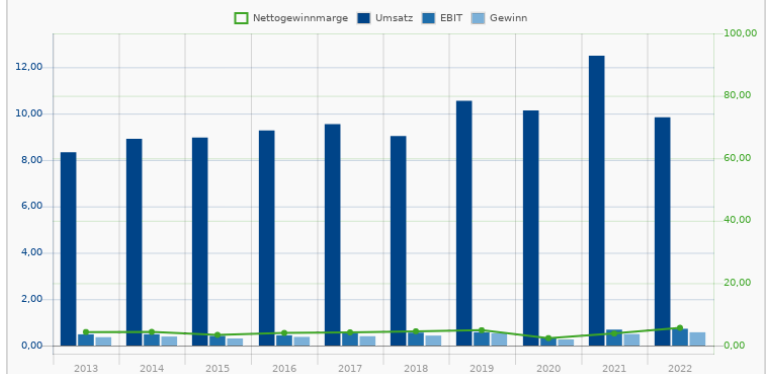
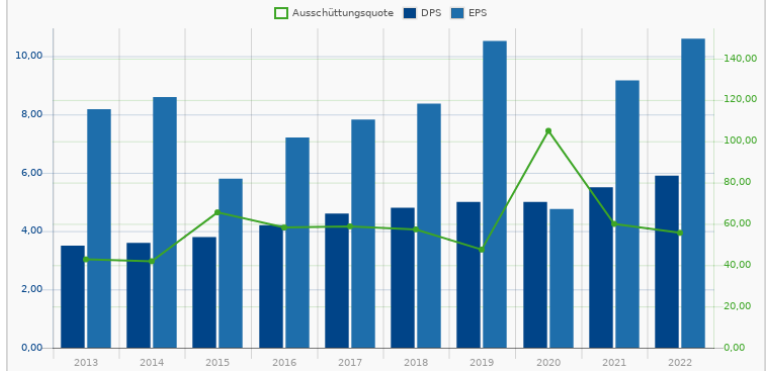

Rang <b>49</b>	4,1% Div-Rendite	<b>Publicis Groupe S.A.</b> 859386   PU4 Consumer Cyclical / Advertising Agencies	70,470 € +0,07% 08.05. 07:53
	3 J Kontinuität		
Div-Rendite	2018 3,0% 2019 1,6% 2020 2,8% 2021 3,4% 2022 4,1%	Wachstum Div.	3 JAHRE 36,1% 5 JAHRE 7,7% 10 JAHRE 12,4%
Adj. Div-Rendite (MktCap)	1,2% 1,6% 0,6% 1,3% 3,4%	EK-Quote	26,8%
Adj. Div-Rendite (Enterpreisv.)	1,9% -13,8% 7,3% 5,6% 3,2%	Operativer Cashflow / Div.-Zahlungen	4,0

Publicis Groupe SA ist eine der größten Werbeagenturen und Kommunikationsgruppen weltweit. Die Dienstleistungspalette beinhaltet unter anderem digitale und klassische Werbung, Dialogmarketing und Design, Verkaufsförderung und Point of Sale Marketing, Öffentlichkeitsarbeit und Veranstaltungen wie auch Mediaplanung und fachbezogene Kommunikation. Die Geschäftstätigkeiten sind in die Bereiche Publicis Communications (Publicis Worldwide, Saatchi & Saatchi, Leo Burnett, BBH, Marcel, Fallon, MSL, Prodigious), Publicis Media (Starcom, Zenith, Mediavest, Spark, Optimedia, Blue 449, Performics), Publicis.Sapient (SapientNitro, Razorfish, Digitas, Sapient Consulting) und Publicis Health strukturiert, die durch die Servicedienstleistungen der Tochtergesellschaft Publicis One unterstützt werden. Publicis wurde bereits 1926 von Marcel Bleustein-Blanchet gegründet und ist heute in über 100 Ländern global präsent. Der Hauptsitz der Publicis Groupe SA ist in Paris, Frankreich.

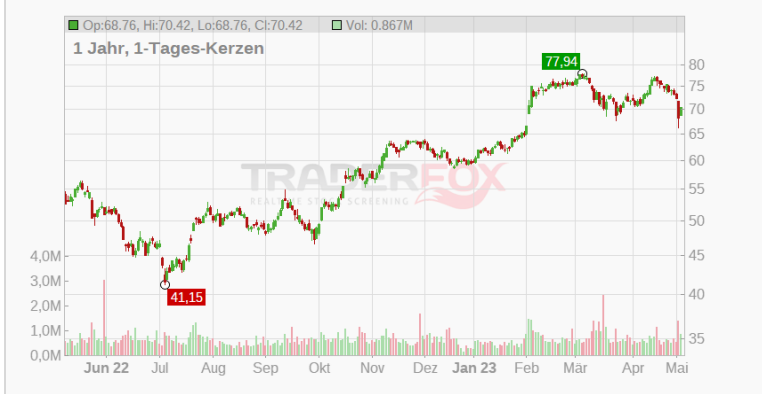
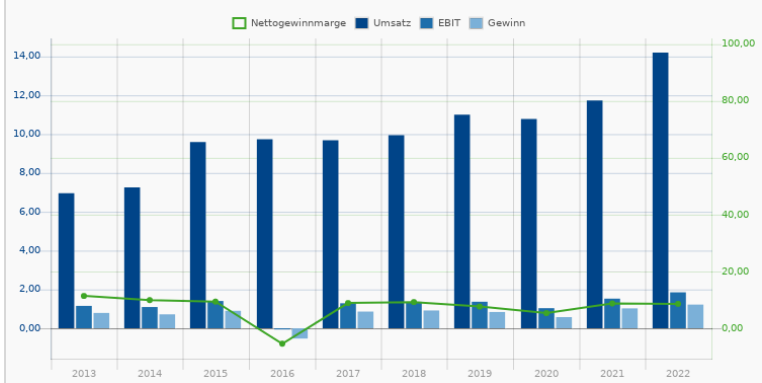
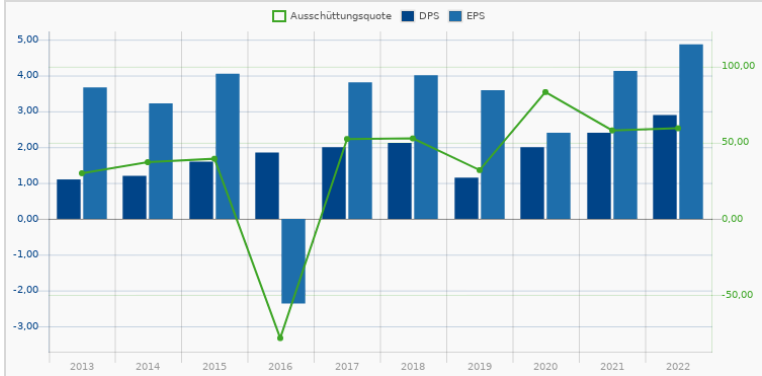

Rang <b>50</b>	3,9% Div-Rendite	<b>United Utilities Group PLC</b> A0Q4EC   UU/L Utilities / Utilities - Regulated Water	£ 10,997 +0,65% 08.05. 07:49
	11 J Kontinuität		
Div-Rendite	2017 3,5% 2018 3,6% 2019 3,7% 2020 3,8% 2021 3,9%	Wachstum Div.	3 JAHRE 3,0% 5 JAHRE 2,4% 10 JAHRE 14,4%
Adj. Div-Rendite (MktCap)	% % % % %	EK-Quote	21,4%
Adj. Div-Rendite (Enterpreisv.)	% % % % %	Operativer Cashflow / Div.-Zahlungen	2,9

United Utilities Group plc ist in der Wasserbewirtschaftung tätig. Die Unternehmensgruppe unterhält in Nord-England ein Wasserleitungsnetzwerk, das den Bedarf für rund sieben Millionen Menschen abdeckt. In der Abwasserbewirtschaftung verfügt der Konzern über mehr als 70.000 km Abwasserleitungen, Kläranlagen, Stauseen, Wasserreservoirs und Wasseraufbereitungsanlagen. United Utilities wurde 1995 durch die Fusion von Nord-West Water Group PLC und Norweb plc gegründet und hat seinen Hauptsitz in Warrington, UK.

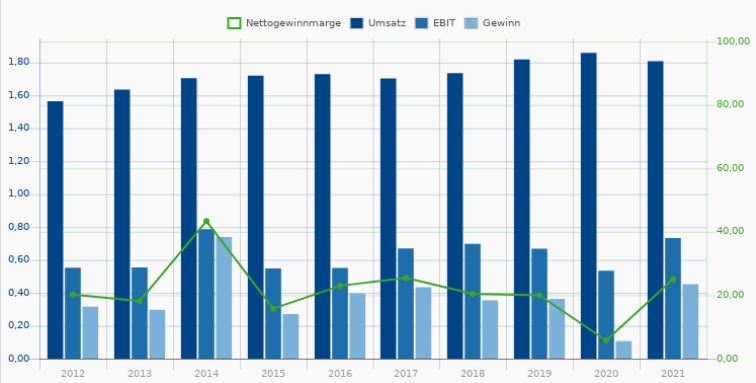
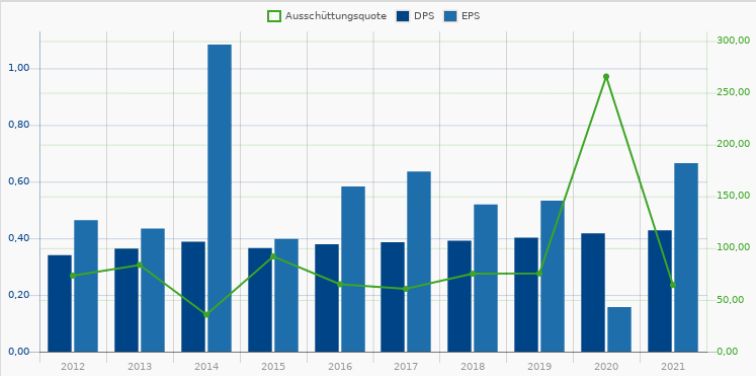

Rang <b>51</b>	4,4% Div-Rendite	<b>Deutsche Post AG</b> 555200   DPW	41,870 €
14 J Kontinuität		Industrials / Integrated Shipping & Logistics	-0,01 % 08.05. 07:53
Div-Rendite	2018 2,7% 2019 2,7% 2020 3,2% 2021 4,3% 2022 4,4%	Wachstum 3 JAHRE 17,2% 5 JAHRE 10,0% 10 JAHRE 10,2%	
Adj. Div-Rendite (MktCap)	2,9% 2,8% 2,9% 5,5% 6,6%	Div.	
Adj. Div-Rendite (Enterprisev.)	3,6% 5,4% 2,2% 8,3% 4,9%	EK-Quote 34,0%	
		Operativer Cashflow / Div.-Zahlungen 5,0	

Die Deutsche Post AG ist ein weltweit führender Post- und Logistik-Konzern. Das Unternehmen stellt Logistiknetze für die globalen Post- und Warenströme sowie die damit verbundenen Informations- und Finanzaktivitäten bereit. Mit den Konzernmarken Deutsche Post und DHL verfügt die Gesellschaft über ein einzigartiges Leistungsspektrum rund um Logistik und Kommunikation (Paket-, Express-, Briefgeschäft). Zudem enthält das Angebot einfach zu handhabende Standardprodukte wie auch maßgeschneiderte Lösungen, die vom Dialogmarketing bis hin zur industriellen Versorgungskette reichen. Die Deutsche Post unterstützt ihre Kunden in der Verteilung von Presseerzeugnissen sowie Werbe- und Katalogsendungen und bietet Gesamtlösungen für die Unternehmenskommunikation. Über den reinen Transport hinaus werden auch Zusatzleistungen erbracht und beispielsweise Software zur Adressverwaltung oder zur Verwaltung von Verteilgebieten von Postwurfsendungen bereitgestellt.

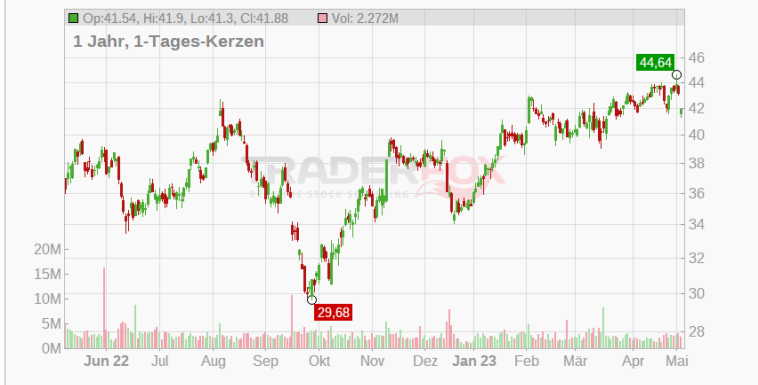
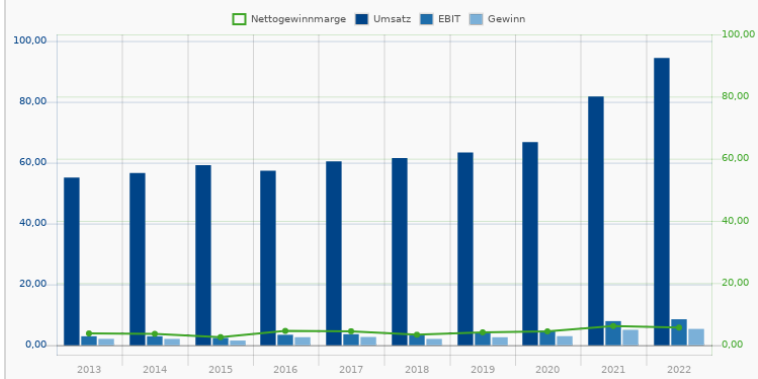
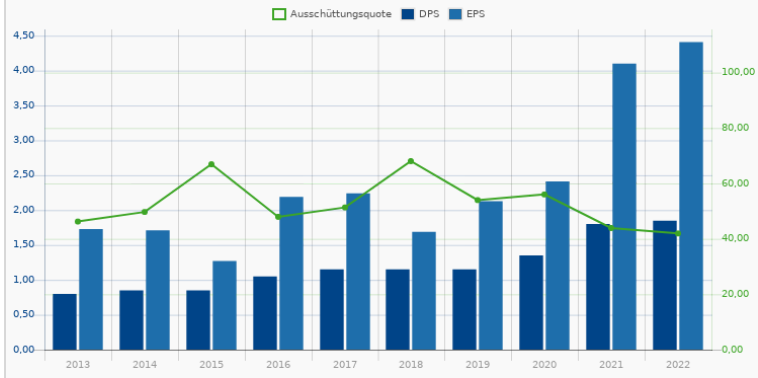

Rang <b>52</b>	4,9% Div-Rendite	<b>ST.JAMES'S PLACE LS,-15</b> 888460   STJ/L	£ 11,377
3 J Kontinuität		Financial Services / Asset Management	+0,68 % 08.05. 07:42
Div-Rendite	2018 4,0% 2019 4,2% 2020 3,4% 2021 5,4% 2022 4,9%	Wachstum 3 JAHRE 5,1% 5 JAHRE 9,2%	-
Adj. Div-Rendite (MktCap)	4,0% 4,0% 1,7% 5,0% 4,8%	Div.	
Adj. Div-Rendite (Enterprisev.)	2,8% 3,1% 2,7% 3,6% 9,1%	EK-Quote 0,8%	
		Operativer Cashflow / Div.-Zahlungen -3,5	

St. James's Place plc ist die Holdinggesellschaft der St. James's Place Wealth management Group, eine der führenden individuellen Vermögensverwaltungsorganisationen in Großbritannien. Die St. James's Place Wealth management Group bietet für Privatpersonen und Unternehmen eine breite Palette an Finanzdienstleistungen an. Dabei sind die Kernkompetenzen auf die vier Hauptziele ausgerichtet: Kapitalbildung und Kapitalverwaltung, kompetente Beratung bei Finanzierungen und Hypotheken, Schutz vor finanziellen Risiken sowie die Vermögensorganisation für Unternehmen. Die St. James's Place Wealth management Group legt grossen Wert auf seriöse und individuelle Beratung der Kunden und bietet seine Dienstleistungen ausschliesslich über das Beraternetzwerk von St. James's Place Partnership an. Die St. James's Place plc wurde 1991 gegründet und hat ihren Hauptsitz in Gloucestershire, UK.

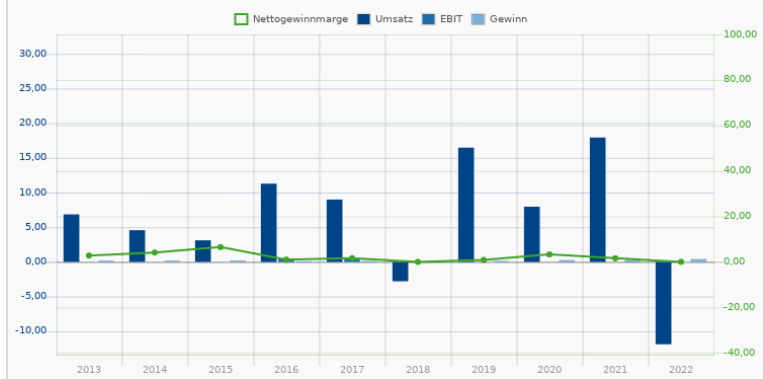
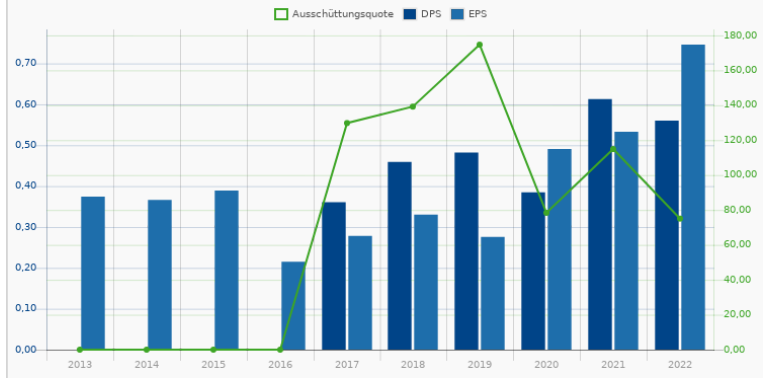

Rang <b>53</b>	7,2% Div-Rendite	<b>BASF SE</b> <b>BAS11   BAS</b> Basic Materials / Chemicals	47,347 € -0,37 % 08.05. 07:53
13 J Kontinuität			
Div-Rendite	2018 2019 2020 2021 2022	3 JAHRE 5 JAHRE 10 JAHRE	
Adj. Div-Rendite (MktCap)	6,7 % 7,0 % 7,0 % 7,2 % 7,2 %	1,0 % 1,9 % 2,7 %	
Adj. Div-Rendite (Enterprisev.)	-0,2 % 10,4 % 2,4 % 10,2 % 5,1 %		
	Wachstum Div.		
	EK-Quote		46,8 %
	Operativer Cashflow / Div.-Zahlungen		2,5

Die BASF SE ist ein weltweit führendes Chemieunternehmen. Der Konzern verfügt über eines der umfangreichsten Produktportfolios im Bereich der Industriechemikalien und bedient mit seinen Produkten weltweit die Automobil-, Elektro-, Chemie- und Bauindustrie sowie die Agrar- und Pharmabranche und die Öl- und Gasförderindustrie. Die BASF entwickelt und produziert Haupt- und Vorprodukte wie hochveredelte Chemikalien, technische Kunststoffe und Veredelungsprodukte sowie Pflanzenschutzmittel, Öle und Gase. Die Präparate finden Verwendung bei der Herstellung von Farben und Lacken, Papierprodukten, Hygieneartikeln, Kraft-, Kunst- und Schmierstoffen, Pestiziden, bei der Wasseraufbereitung und einer Vielzahl anderer Anwendungsgebiete. BASF verfügt über Gesellschaften in 80 Ländern, über sechs Verbund- und rund 380 Produktionsstandorte und erreicht Kunden in fast allen Ländern der Welt.

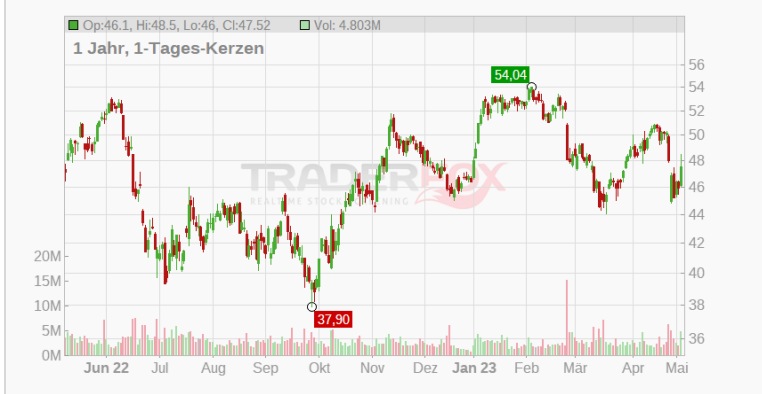
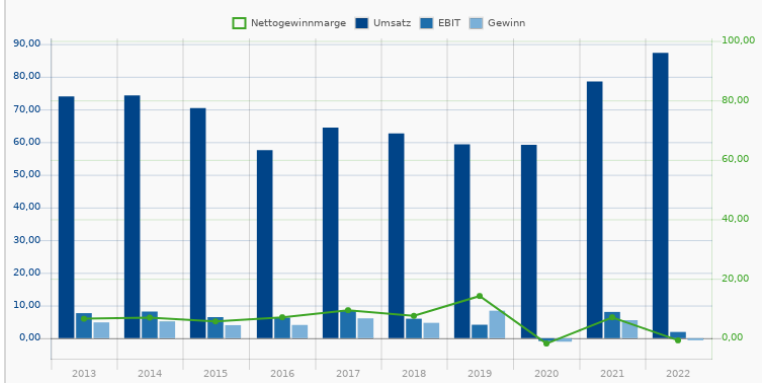
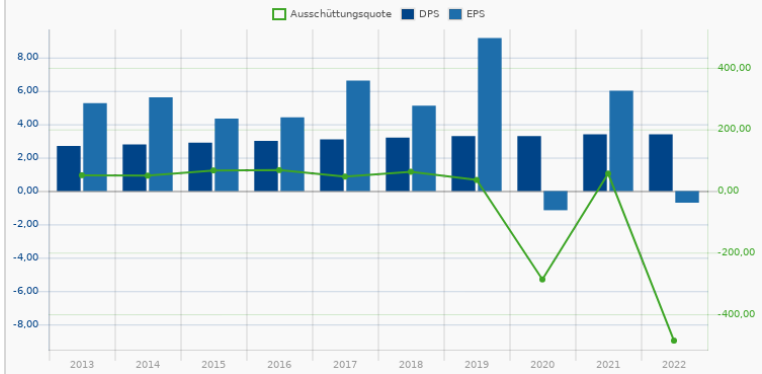

Rang <b>54</b>	3,7% Div-Rendite	<b>Orion Corp.</b> <b>A0J3QM   OFK</b> Healthcare / Drug Manufacturers - Specialty & Ge...	42,975 € -0,52 % 08.05. 07:53
9 J Kontinuität			
Div-Rendite	2018 2019 2020 2021 2022	3 JAHRE 5 JAHRE 10 JAHRE	
Adj. Div-Rendite (MktCap)	3,5 % 3,5 % 3,5 % 3,5 % 3,7 %	2,2 % 2,0 % 2,1 %	
Adj. Div-Rendite (Enterprisev.)	3,4 % 3,6 % 3,5 % 3,5 % 3,8 %		
	Wachstum Div.		
	EK-Quote		60,4 %
	Operativer Cashflow / Div.-Zahlungen		2,1

Orion Corporation ist ein Pharma- und Diagnostikunternehmen, das sich auf die Erforschung und Entwicklung innovativer medizinischer Behandlungen von Krankheiten und diagnostische Test spezialisiert hat. Der global tätige Konzern entwickelt, produziert und vermarktet Human- und Tierarzneimittel, arzneiliche Wirkstoffe sowie diagnostische Test. Im Bereich Humanmedizin werden vor allem Arzneimittel zur Behandlung des zentralen Nervensystems, von onkologischen Erkrankungen sowie von Atemwegsbeschwerden erforscht und fabriziert. Darüber hinaus stellt das Unternehmen verschiedene Medikamente für Tiere her. Zu Orions Kunden zählen hauptsächlich Anbieter von Gesundheitsleistungen, Spezialisten, Ärzte und Tierärzte, Apotheken, Krankenhäuser, Gesundheitszentren sowie Labors.

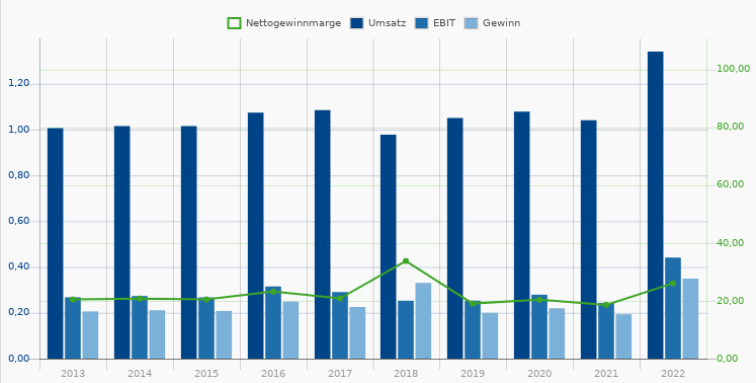
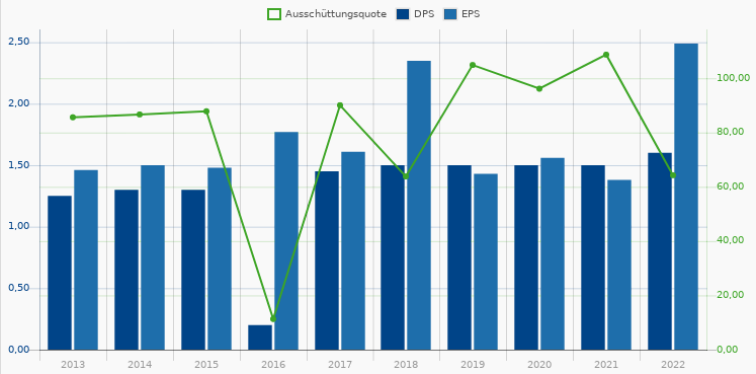

Rang <b>55</b>	7,8% Div-Rendite	<b>Mercedes-Benz Group AG</b>	66,720 €
3 J Kontinuität		<b>710000   MBG</b>	+0,06 %
		Consumer Cyclical / Auto Manufacturers	08.05. 07:53

	2018	2019	2020	2021	2022	3 JAHRE	5 JAHRE	10 JAHRE
Div-Rendite	4,9 %	1,4 %	2,0 %	7,5 %	7,8 %	79,4 %	7,3 %	9,0 %
Adj. Div-Rendite (MktCap)	5,4 %	4,8 %	1,3 %	2,0 %	7,5 %			
Adj. Div-Rendite (Enterprisev.)	-8,4 %	-3,9 %	5,5 %	15,3 %	14,4 %			
Wachstum Div.								
EK-Quote							32,9 %	
Operativer Cashflow / Div.-Zahlungen							3,2	

Die Mercedes-Benz Group (vormals Daimler AG) ist ein global operierender Automobilhersteller. Personenkraftwagen sowie Finanzdienstleistungen bilden das Kerngeschäft des zu den international führenden Autoproduzenten zählenden Konzerns. Die Mercedes-Benz Group vertreibt seine Fahrzeuge und Dienstleistungen in nahezu allen Ländern der Welt und hat Produktionsstätten auf fünf Kontinenten. Zum Markenportfolio zählen neben Mercedes-Benz die Marken Mercedes-AMG und Mercedes-Maybach. Außerdem bietet der Konzern unter dem Namen Mercedes-EQ verstärkt vollelektrische Fahrzeuge an. Die Muttergesellschaft vereint die Mercedes-Benz AG sowie die Mercedes Benz Mobility AG, die Finanzdienstleistungen und Mobilitätslösungen anbietet, unter einem Dach. Die Daimler Truck AG, die den Bereich der Nutzfahrzeuge umfasst, wurde Ende 2021 als eigenständiges Unternehmen an der Börse notiert.

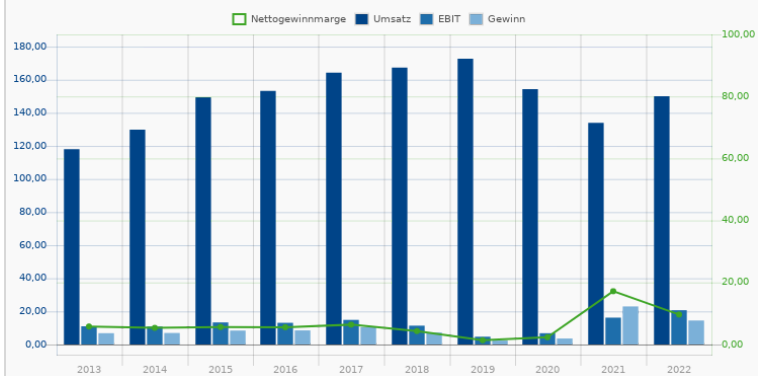
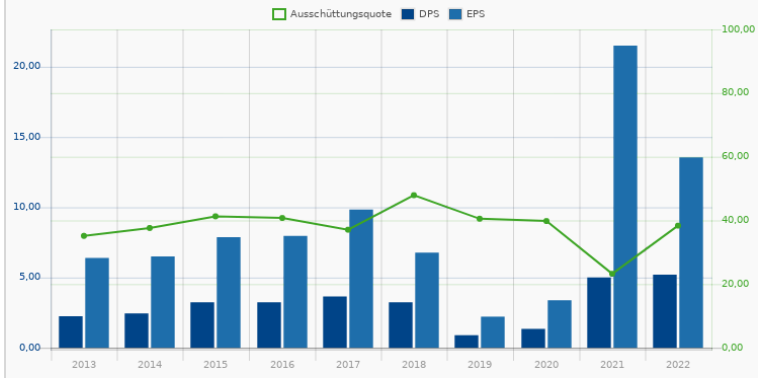

Rang <b>56</b>	4,9% Div-Rendite	<b>Admiral Group PLC</b>	£ 22,444
- Kontinuität		<b>A0DJ58   ADM/L</b>	+0,48 %
		Financial Services / Insurance - Property & Casualty	08.05. 07:51

	2016	2017	2018	2019	2020	3 JAHRE	5 JAHRE	10 JAHRE
Div-Rendite	3,1 %	1,7 %	3,6 %	4,9 %	4,9 %	43,2 %	36,1 %	-
Adj. Div-Rendite (MktCap)	%	%	%	%	%			
Adj. Div-Rendite (Enterprisev.)	%	%	%	%	%			
Wachstum Div.								
EK-Quote								14,2 %
Operativer Cashflow / Div.-Zahlungen								1,4

Die Admiral Group plc ist eine Unternehmensgruppe, die in der Versicherungsbranche mit Fokus auf Kfz-Versicherungen tätig ist. Für Großbritannien umfasst die Angebotspalette die Kfz-Versicherungen unter den Handelsmarken: Admiral - für private Pkw bereits seit 1993, Bell - mit verschiedenen Leistungspaketen und einem speziellen Bonussystem, Diamond - insbesondere für Frauen, Gladiator - eine Gruppe von Versicherungsmaklern für gewerbliche Versicherungsnehmer sowie elephant - ein online Versicherungsservice ohne persönliche Beratung vor Ort. Darüber hinaus bietet die Admiral Group plc mit Confused.com eine Informationsplattform über das Internet für einen Vergleich der Versicherungsprämien in diversen Versicherungssparten an. International ist die Admiral Group in Spanien, Italien, Frankreich und den USA tätig sowie mit Niederlassungen in Kanada und in Indien vertreten. Der Hauptsitz der Admiral Group plc ist Cardiff, UK.

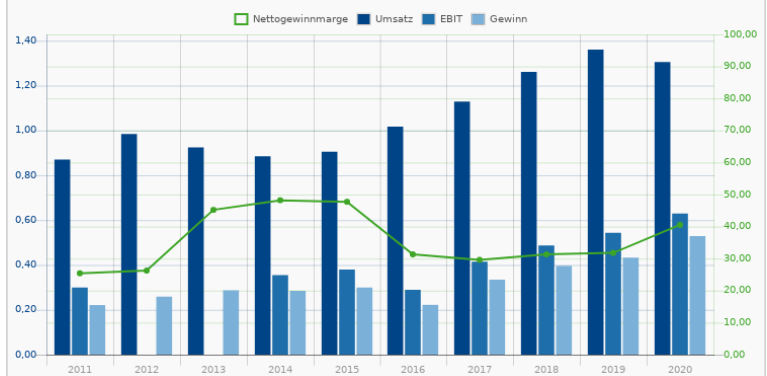
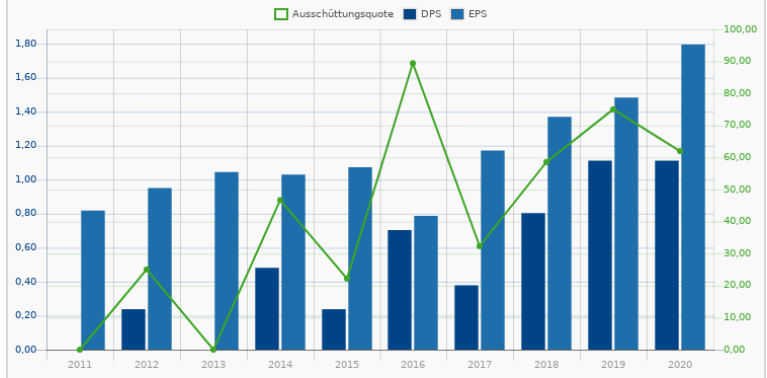

Rang <b>57</b>	3,4% Div-Rendite	<b>Severn Trent PLC</b> AOLBHG   SVT/L	£ 29,793 +0,44 % 08.05. 07:49
6 J Kontinuität		Utilities / Utilities - Regulated Water	
Div-Rendite	2017 2,7 % 2018 2,8 % 2019 3,0 % 2020 3,2 % 2021 3,4 %	Wachstum Div.	3 JAHRE 6,4 % 5 JAHRE 3,9 % 10 JAHRE 2,8 %
Adj. Div-Rendite (MktCap)	% % % % %	EK-Quote	10,3 %
Adj. Div-Rendite (Enterprisev.)	% % % % %	Operativer Cashflow / Div.-Zahlungen	3,7

Severn Trent plc ist eine Unternehmensgruppe, die in der Wasserversorgung und in der Abwasserentsorgung tätig ist. Die Geschäftsaktivitäten der Gesellschaft sind in die Bereiche Severn Trent Water und Severn Trent Services gegliedert. Die Division Severn Trent Water ist für die Bereitstellung und Lieferung von Trinkwasser für mehr als vier Millionen Haushalte in England und Wales zuständig wie auch in der Abwasserentsorgung aktiv. Severn Trent Services bietet weltweit eigenständig und in Kooperation mit United Utilities Wasser- und Abwasseraufbereitungsanlagen für Versorgungsunternehmen, öffentliche Einrichtungen und Firmenkunden an. Die Unternehmensgruppe wurde 1974 gegründet und hat ihren Hauptsitz in Coventry, UK.

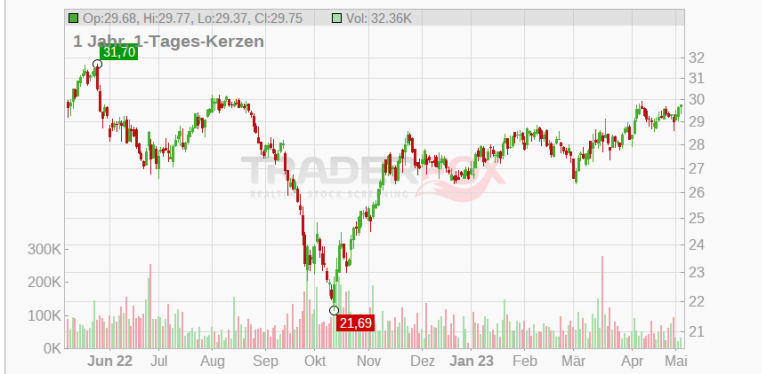
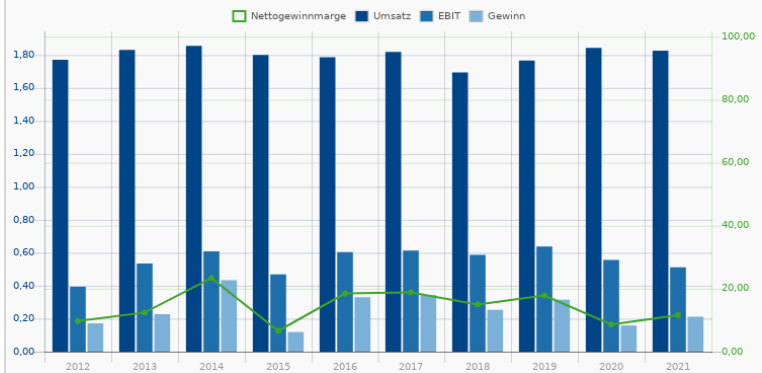
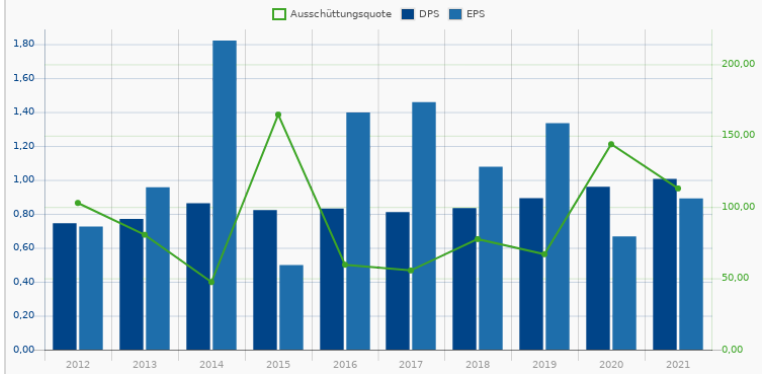

Rang <b>58</b>	3,9% Div-Rendite	<b>Veolia Environnement S.A.</b> 501451   VVD	28,350 € +0,04 % 08.05. 07:53
3 J Kontinuität		Industrials / Waste Management	
Div-Rendite	2018 3,2 % 2019 1,8 % 2020 2,5 % 2021 3,5 % 2022 3,9 %	Wachstum Div.	3 JAHRE 30,8 % 5 JAHRE 5,9 % 10 JAHRE 4,8 %
Adj. Div-Rendite (MktCap)	2,2 % 3,8 % 1,5 % -10,8 % 3,9 %	EK-Quote	16,7 %
Adj. Div-Rendite (Enterprisev.)	3,3 % -0,7 % -12,9 % -11,5 % 6,7 %	Operativer Cashflow / Div.-Zahlungen	4,2

Veolia Environnement S.A. ist eine Unternehmensgruppe, die im Bereich Umweltdienstleistungen international tätig ist. Die Geschäftsaktivitäten sind in die Segmente Wasser- und Abwasser, Abfallbewirtschaftung und Energieservice gegliedert. Der Bereich Wasser und Abwasser ist auf die ausgelagerte Verwaltung von Wasser- und Abwasserdienstleistungen für kommunale Einrichtungen und industrielle Kunden spezialisiert. Ergänzend dazu bietet Veolia Environnement weltweit Technik, Planung und Ausführung von Bauprojekten zur Herstellung und Lieferung von Trinkwasser, Abwasserentsorgungsnetzen, Entsalzungsanlagen und Kläranlagen sowie deren Wartung und Instandhaltung an. Die Division Abfallbewirtschaftung deckt den gesamten Abfallzyklus ab, von der Stadtreinigung und Boden- und Altlastensanierung über Einsammeln und Sortieren bis hin zu Wiederaufbereitung, Umwandlung in Energie und Entsorgung von privatem und industriellem Müll.

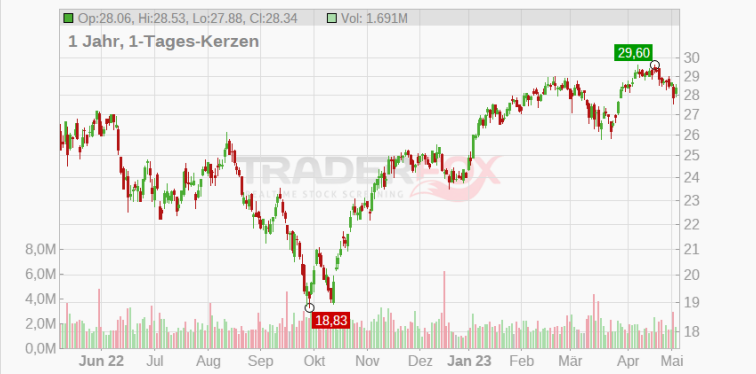
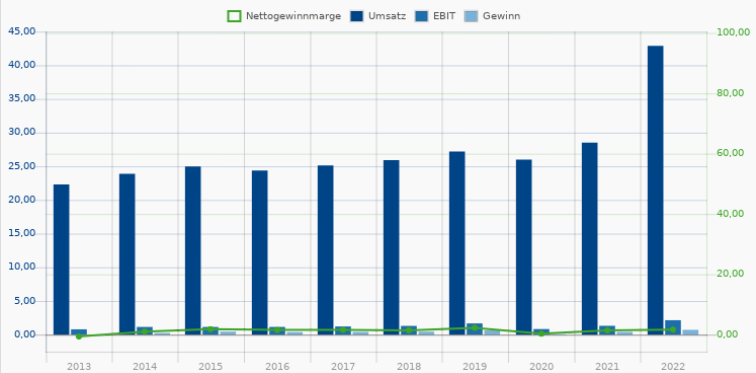
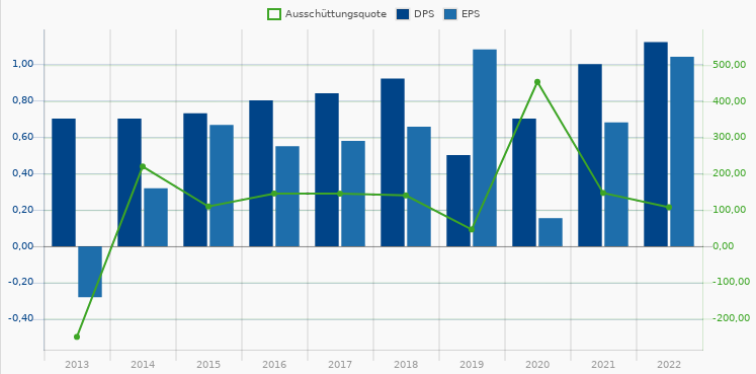

**Skandinaviska Enskilda Banken AB** 11,360 €  
 880202 | SEBC -0,18 %  
 08.05. 07:53  
 5,3% Div-Rendite  
 Rang 59  
 1 J Kontinuität  
 Financial Services / Banks - Regional

	2018	2019	2020	2021	2022	3 JAHRE	5 JAHRE	10 JAHRE
Div-Rendite	4,7%	4,9%	3,2%	4,7%	5,3%	2,6%	3,3%	9,4%
Adj. Div-Rendite (MktCap)	5,2%	5,8%	0,0%	7,4%	7,3%			
Adj. Div-Rendite (Enterprise)	1,1%	0,5%	0,9%	1,9%	1,6%			
Wachstum Div.								
EK-Quote								5,8%
Operativer Cashflow / Div.-Zahlungen								-5,4

Skandinaviska Enskilda Banken is a Swedish universal bank with a strong focus on the corporate lending sector. The bank operates in the Nordics, the Baltics, Germany, and the United Kingdom but derives the majority of its operating profits from Sweden. SEB specializes in corporate lending, particularly to large corporations. Additionally, it serves about 2,300 large midcorporate and multinational companies, 700 financial institutions, and about 400,000 small and medium-size enterprises. It also serves about 4 million private customers in Sweden and the Baltics. The bank offers asset management, life insurance, and to a lesser extent private banking services to its clients.

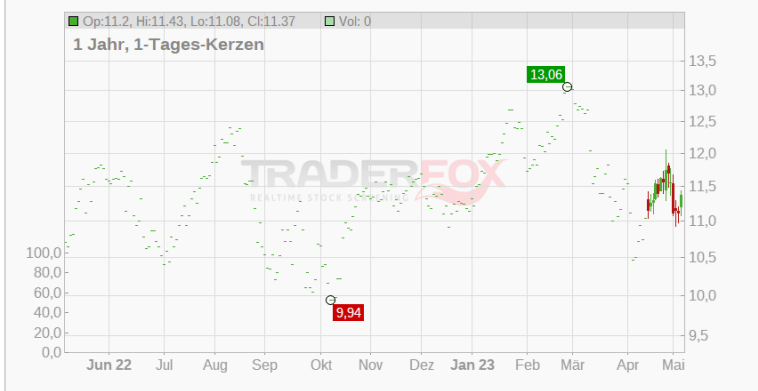
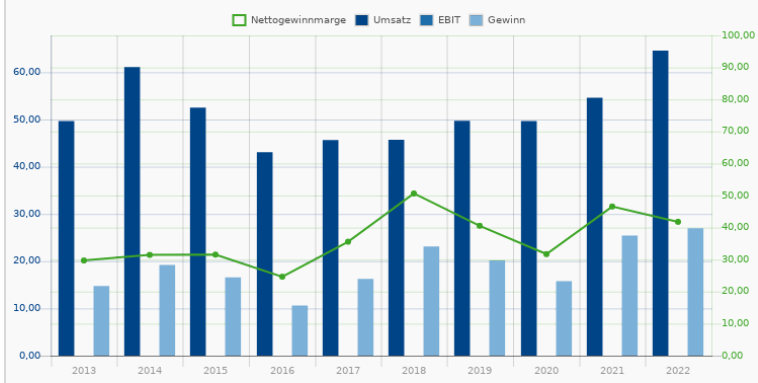
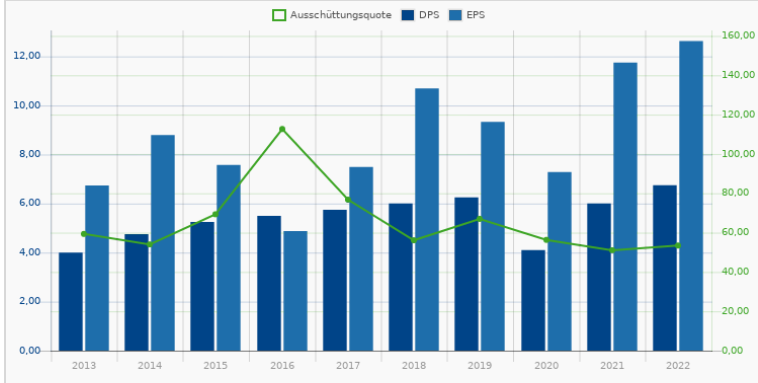

**Kühne & Nagel International AG** 269,910 CHF  
 A0JLZL | KNIA -0,33 %  
 08.05. 07:52  
 5,2% Div-Rendite  
 Rang 60  
 3 J Kontinuität  
 Industrials / Integrated Shipping & Logistics

	2018	2019	2020	2021	2022	3 JAHRE	5 JAHRE	10 JAHRE
Div-Rendite	2,2%	1,5%	1,7%	3,7%	5,2%	51,8%	19,5%	14,9%
Adj. Div-Rendite (MktCap)	2,2%	2,2%	1,6%	1,8%	5,6%			
Adj. Div-Rendite (Enterprise)	1,2%	2,2%	1,7%	2,2%	6,7%			
Wachstum Div.								
EK-Quote								28,1%
Operativer Cashflow / Div.-Zahlungen								3,7

Die Kühne & Nagel International AG ist ein international tätiges Logistik- und Speditionsunternehmen. Die Kernaktivitäten umfassen See-, Luft- und Bahnfracht, Verschiffung auf Flüssen, Dienstleistungen im Versorgungskettenmanagement, Kontraktlogistik, Zollabfertigung, Hafendienstleistungen sowie Spezialservices wie Holz- und Papiertransport, Messespedition, Umzüge, Automobilzuliefer- und Flughafenlogistik und Projektgeschäfte. Des Weiteren bietet das Unternehmen die Vermittlung von Versicherungen, fachgerechten Verpackungen von Seefracht, Finanzdienstleistungen und Reisebürodienste an.

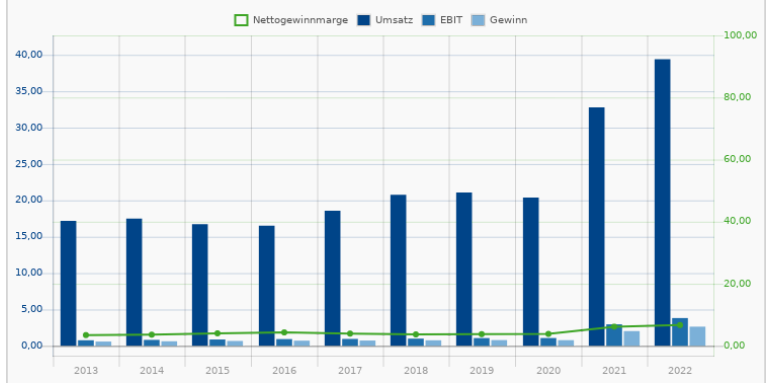
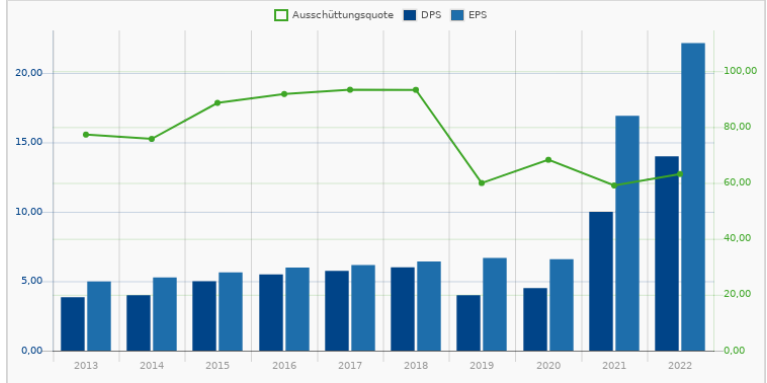



Rang <b>61</b>	5,9% Div-Rendite	<b>Erste Group Bank AG</b> 909943   EBO	32,450 €
	- Kontinuität	Financial Services / Banks - Regional - Europe	-0,55 % 08.05. 07:53

	2018	2019	2020	2021	2022	3 JAHRE	5 JAHRE	10 JAHRE
Div-Rendite	4,3 %	2,3 %	1,5 %	4,9 %	5,9 %	36,3 %	-4,6 %	16,9 %
Adj. Div-Rendite (MktCap)	4,2 %	1,2 %	-8,6 %	9,5 %	5,7 %			
Adj. Div-Rendite (Enterprisev.)	1,0 %	0,3 %	-2,2 %	2,4 %	1,5 %			
Wachstum Div.								
EK-Quote						6,0 %		
Operativer Cashflow / Div.-Zahlungen						-11,7		

Die Erste Group wurde 1819 als die „Erste österreichische Spar-Casse gegründet. Im Jahr 1997 ging sie mit der Strategie, ihr Retailgeschäft in die Märkte Zentral- und Osteuropas (CEE) auszuweiten, an die Wiener Börse. Seither entwickelte sich die Erste Group durch zahlreiche Akquisitionen und organisches Wachstum zu einem der größten Finanzdienstleister im östlichen Teil der EU gemessen an Kunden und Bilanzsumme.

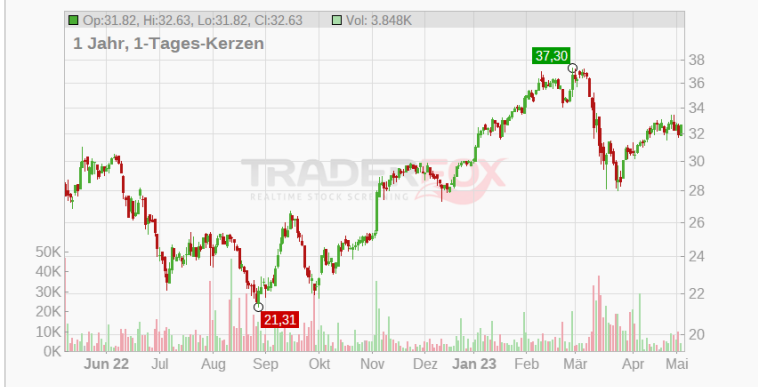
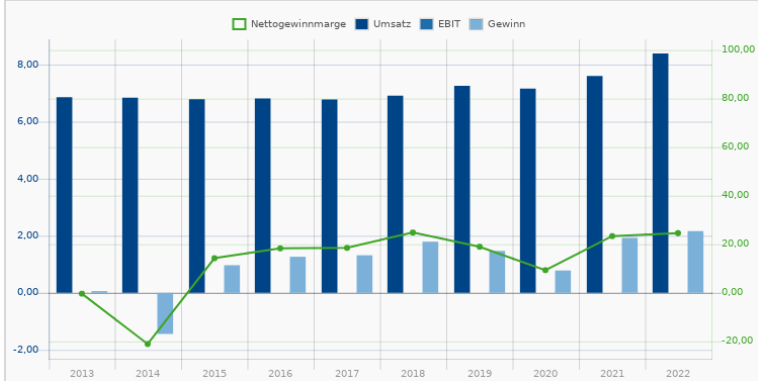
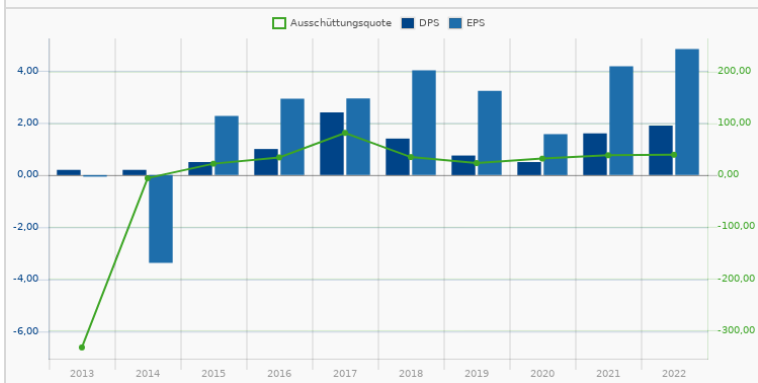

Rang <b>62</b>	3,7% Div-Rendite	<b>HeidelbergCement AG</b> 604700   HEI	69,940 €
	- Kontinuität	Basic Materials / Building Materials	+0,03 % 08.05. 07:53

	2018	2019	2020	2021	2022	3 JAHRE	5 JAHRE	10 JAHRE
Div-Rendite	3,0 %	0,9 %	3,1 %	3,4 %	3,7 %	63,0 %	6,5 %	18,7 %
Adj. Div-Rendite (MktCap)	2,9 %	3,2 %	0,9 %	6,0 %	6,2 %			
Adj. Div-Rendite (Enterprisev.)	1,1 %	4,8 %	12,9 %	14,2 %	12,1 %			
Wachstum Div.								
EK-Quote						49,7 %		
Operativer Cashflow / Div.-Zahlungen						5,3		

Die HeidelbergCement AG zählt zu den weltweit führenden Herstellern und Händlern von Zement, Beton und Baustoffen. Die internationalen Aktivitäten des Unternehmens werden dezentral in sechs strategischen Regionen mit operativer Verantwortung geführt. Die Kernaktivitäten von HeidelbergCement umfassen die Herstellung und den Vertrieb von Zement und Zuschlagstoffen, den beiden wesentlichen Rohstoffen für Beton. Nachgelagerte Produkte und Aktivitäten wie Transportbeton, Betonprodukte und Betonelemente sowie weitere verwandte Produkte und Serviceleistungen ergänzen das Portfolio. So handelt die HeidelbergCement auch mit Kalksandsteinen, Kalk, Mörtel, Estrichen und bauchemischen Produkten. Das Unternehmen vertreibt seine Produkte in rund 50 Ländern.

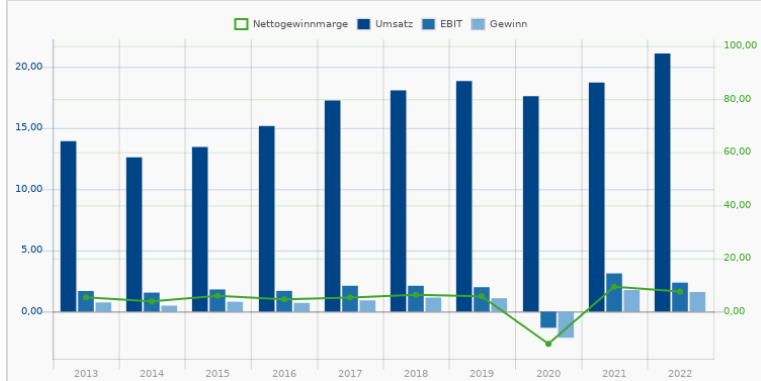
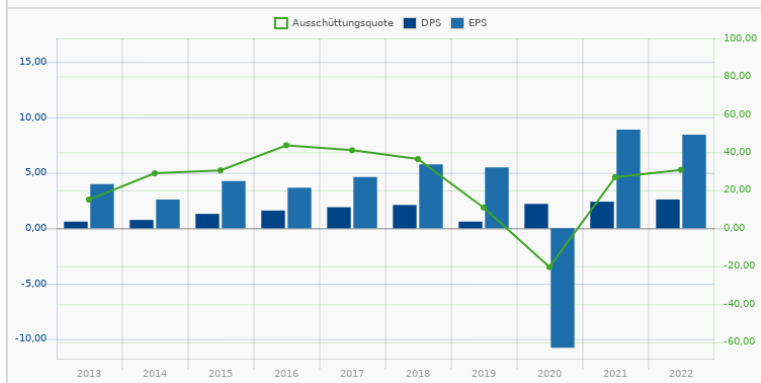

Rang <b>63</b>	11,8% Div-Rendite	<b>Rexel S.A.</b> AOMM7Q   E7V Technology / Electronics Distribution	20,285 € +0,77 % 08.05. 07:53
3 J Kontinuität			
Div-Rendite	2018 2019 2020 2021 2022	3 JAHRE 5 JAHRE 10 JAHRE	
Adj. Div-Rendite (MktCap)	1,7 % 2,4 % 4,5 % 3,7 % 11,8 %	Wachstum Div.	71,0 % 41,7 % 12,3 %
Adj. Div-Rendite (Enterpreisv.)	2,2 % 2,2 % 0,0 % 2,3 % 4,8 %	EK-Quote	40,9 %
	1,7 % 3,2 % 4,5 % 2,5 % 0,2 %	Operativer Cashflow / Div.-Zahlungen	3,7

Rexel S.A. ist eines der weltweit führenden Grosshandelsunternehmen im Bereich Elektrotechnik. Die Unternehmensgruppe ist in die geographischen Regionen Europa, Nordamerika und Asien/Pazifik strukturiert. Das Produktportfolio beinhaltet Markenprodukte weltweiter renommierter Hersteller wie auch Eigenmarken für die Bereiche Installation von elektrischen Anlagen, Automatisierung, Kabel und Leitungen, Beleuchtung, Energiemanagement, Sicherheit und Kommunikation, Klimaautomatik, Werkzeuge und Haushaltsgeräte und Unterhaltungselektronik. Zum Kundenkreis zählen Händler, Fachhändler, Handwerker, Elektriker, Installateure, Ingenieurbüros, Industrie- und Dienstleistungsunternehmen wie auch KMU-Vertragspartner. Der Konzern wurde im Jahr 1967 unter dem Namen Compagnie de Distribution de Matériel Electrique (CDME) gegründet und 1993 in Rexel umbenannt. Rexel S.A. hat seinen Hauptsitz in Paris, Frankreich.

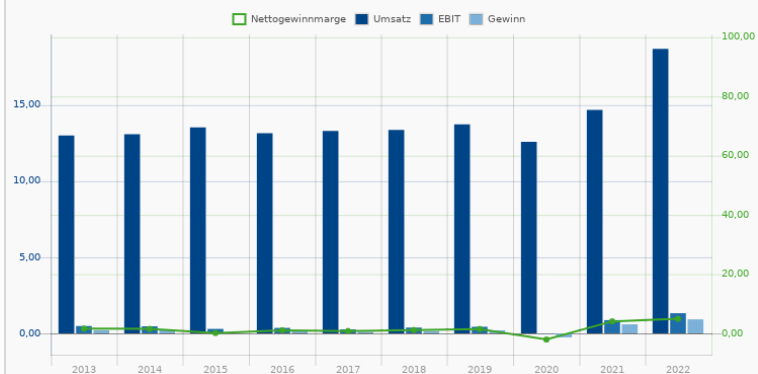
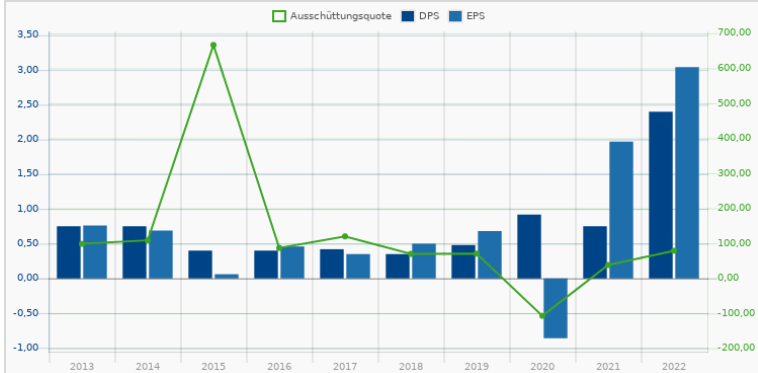

Rang <b>64</b>	7,6% Div-Rendite	<b>Norsk Hydro ASA</b> 851908   NHYO/NO Basic Materials / Aluminum	74,009 NOK +0,55 % 08.05. 07:51
4 J Kontinuität			
Div-Rendite	2018 2019 2020 2021 2022	3 JAHRE 5 JAHRE 10 JAHRE	
Adj. Div-Rendite (MktCap)	1,7 % 1,7 % 1,7 % 4,6 % 7,6 %	Wachstum Div.	65,3 % 26,4 % 22,4 %
Adj. Div-Rendite (Enterpreisv.)	2,4 % 1,8 % 1,7 % 1,9 % 9,9 %	EK-Quote	51,6 %
	3,6 % -2,1 % -0,7 % 2,9 % 8,8 %	Operativer Cashflow / Div.-Zahlungen	2,1

Norsk Hydro ASA ist ein global tätiges Unternehmen, das sich auf die Aluminium-Produktion spezialisiert. Mit Vertriebs- und Handelsaktivitäten entlang der gesamten Wertschöpfungskette, von der Bauxitgewinnung über die Erzeugung von Tonerde und Energie bis zur Herstellung von Primäraluminium und Aluminiumwalzprodukten sowie Recycling ist der Konzern in über 50 Ländern weltweit aktiv. Der Hauptsitz der Gesellschaft befindet sich in Oslo.

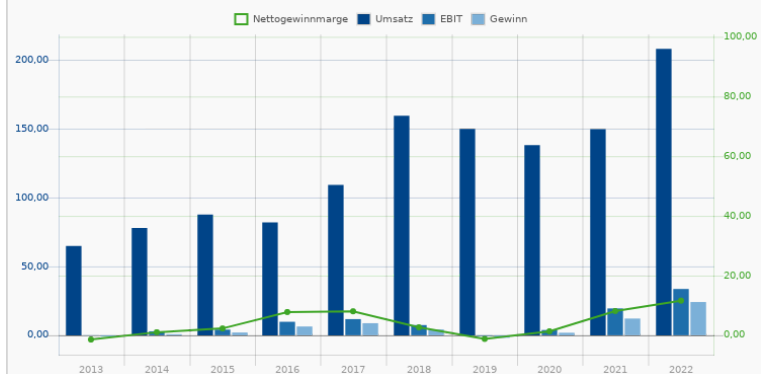
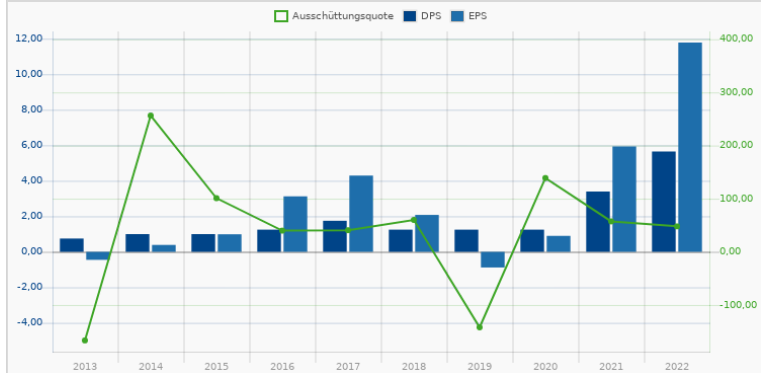

Rang <b>65</b>	12,0% Div-Rendite	<b>SSAB AB</b> 887029   SKWA	6,462 € +0,19 % 08.05. 07:53
2 J Kontinuität		Basic Materials / Steel	

	2018	2019	2020	2021	2022	3 JAHRE	5 JAHRE	10 JAHRE
Div-Rendite	2,1 %	1,0 %	0,0 %	7,2 %	12,0 %	126,4 %	54,1 %	24,2 %
Adj. Div-Rendite (MktCap)	1,4 %	2,1 %	0,0 %	0,0 %	7,4 %			
Adj. Div-Rendite (Enterprisev.)	12,3 %	3,9 %	-5,8 %	10,0 %	13,6 %			
Wachstum Div.								
EK-Quote							61,2 %	
Operativer Cashflow / Div.-Zahlungen							3,4	

SSAB produziert hochfeste Stähle. Im Segment Rohstahl verfügt der schwedische Konzern über Kapazitäten zur Herstellung von rund sechs Millionen Tonnen. Nischenprodukte wie hochfeste Stähle tragen zu rund 38 Prozent zum Gesamtumsatz des Unternehmens bei. Der Fokus liegt auf der Fertigung von herkömmlichen Stahlprodukten. Zentrale Produktionsstätten befinden sich neben Schweden in China und den USA. Vermarktet werden die Stähle unter den Namen Domex, Docol, Prelaq, Hardox, Weldox, Armoxx und Toolox. Zielmärkte sind Skandinavien und Nordamerika.

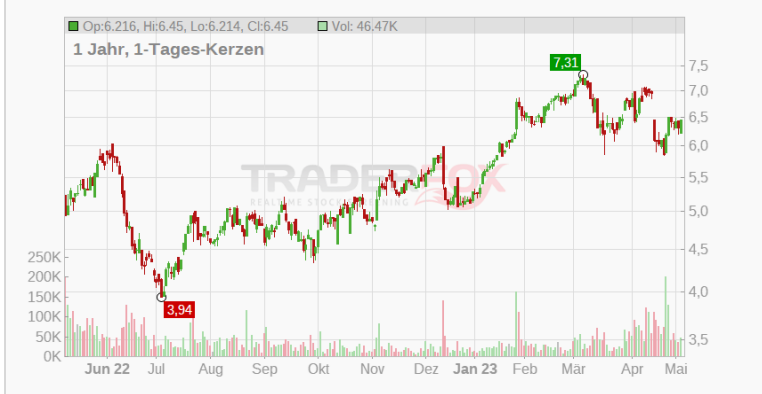
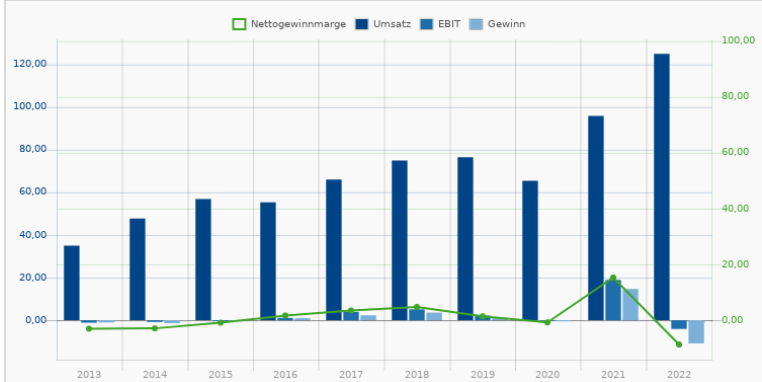
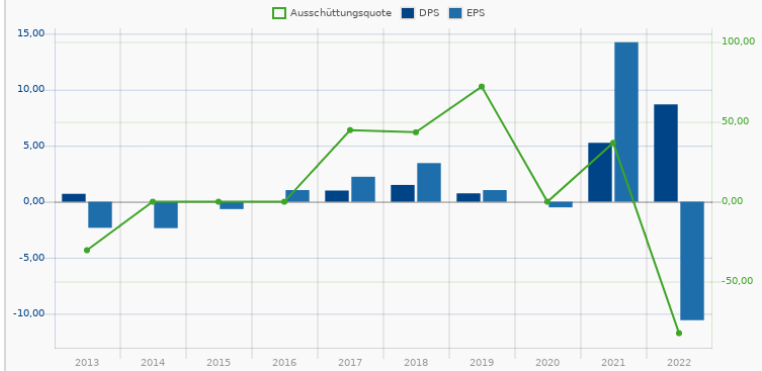

Rang <b>66</b>	3,2% Div-Rendite	<b>Intesa Sanpaolo S.p.A.</b> 850605   IES	2,454 € +0,14 % 08.05. 07:53
3 J Kontinuität		Financial Services / Banks - Regional - Europe	

	2018	2019	2020	2021	2022	3 JAHRE	5 JAHRE	10 JAHRE
Div-Rendite	8,0 %	1,1 %	4,4 %	3,2 %	3,2 %	42,3 %	-17,2 %	4,7 %
Adj. Div-Rendite (MktCap)	5,7 %	7,8 %	0,1 %	12,4 %	7,7 %			
Adj. Div-Rendite (Enterprisev.)	2,1 %	2,9 %	0,0 %	4,7 %	2,9 %			
Wachstum Div.								
EK-Quote							6,3 %	
Operativer Cashflow / Div.-Zahlungen							34,5	

Intesa Sanpaolo S.p.A. ist ein international aktives Finanzunternehmen mit führenden Positionen in Europa. Das Unternehmen ist die größte Bank Italiens und mit Zweigstellen in Europa, Amerika, Asien und Afrika vertreten. Über Filialen, unabhängige Berater und das Internet vermarktet das Unternehmen eine Vielzahl von Finanzierungs- und Kapitalanlageprodukten. Verstärkte Präsenzen hat das Unternehmen neben Italien vor allem in Osteuropa, dem mittleren Osten und Nordafrika sowie in Ländern mit starker italienischer Aktivität wie den USA, Russland, China und Indien. Zum Unternehmen gehören zudem die beiden Tochterunternehmen Eurizon Capital und Banca Fideuram, wovon erstere das auf den Einzelhandel und Institutionen spezialisierte Asset Management verwaltet und Banca Fideuram den Sektor Finanzberatung anführt.

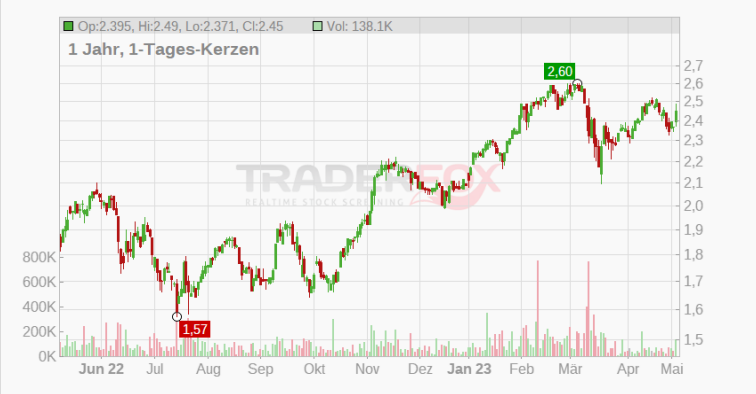
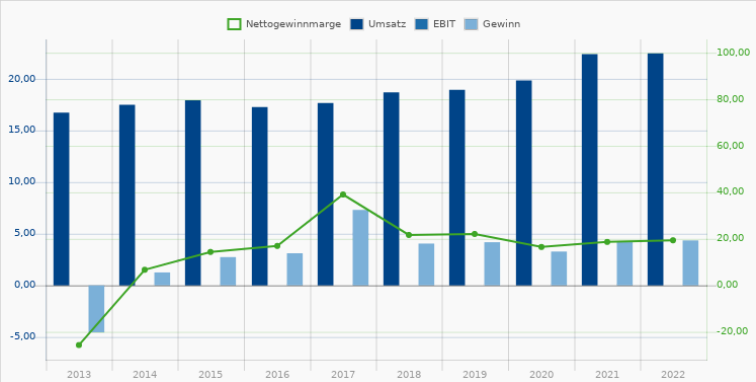
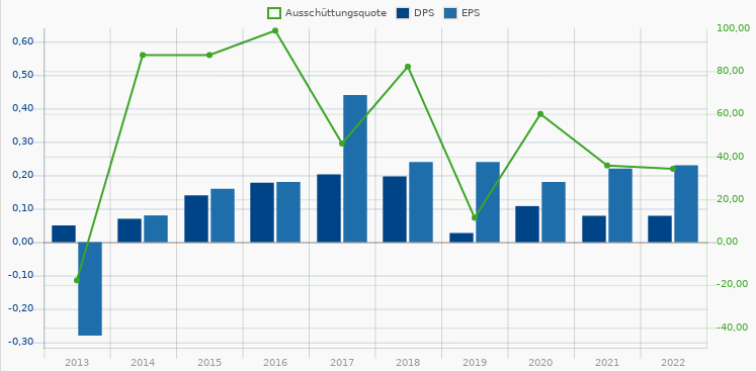

Rang <b>67</b>	6,3% Div.-Rendite	<b>Svenska Handelsbanken AB</b> A14S60   SVHH	7,795 € -0,32 % 08.05. 07:53
	3 J Kontinuität	Financial Services / Banks - Global	
Div.-Rendite	2018 2019 2020 2021 2022	3 JAHRE 5 JAHRE 10 JAHRE	
Adj. Div.-Rendite (MktCap)	6,3% 6,3% 4,7% 5,7% 6,3%	Wachstum Div.	- 22,4% 16,5%
Adj. Div.-Rendite (Enterpreisev.)	8,4% 6,2% 0,0% 9,6% 5,7%	EK-Quote	5,7%
	-0,1% 1,4% -0,5% 1,6% 0,1%	Operativer Cashflow / Div.-Zahlungen	-3,9

Svenska Handelsbanken ist eine Full Service-Bank mit Angeboten für Privat- und Geschäftskunden. Das Kreditinstitut gilt als eine der führenden Banken Europas und verfügt über ein Filialnetz in den Inlandsmärkten Schweden, Dänemark, Finnland, Norwegen, Großbritannien und den Niederlanden. Darüber hinaus ist die Bank in weiteren Ländern Europas, in Asien, Nordamerika sowie in Australien vertreten. In Deutschland sind die Svenska Handelsbanken mit Filialen in Großstädten wie Düsseldorf, Essen, Frankfurt, Hamburg, Mannheim, München und Stuttgart präsent. Das Angebot ist eingeteilt in die Bereiche Capital Markets, Stadshypothek, Handelsbanken Direkt und Forestry and Farming; dazu gehören Leistungen in den Bereichen Cash Management, Electronic Management, Finanzierungen, Außenhandel, Devisenhandel, Liquiditäts- und Risikomanagement sowie spezielle Angebote für Großunternehmen und Institutionen oder Waldbesitzer und Landwirte.

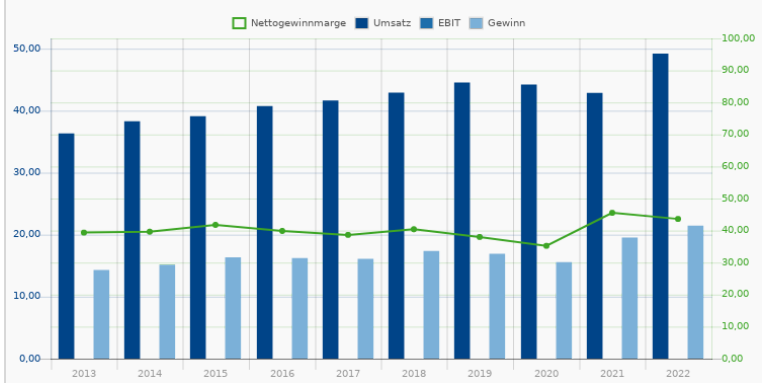
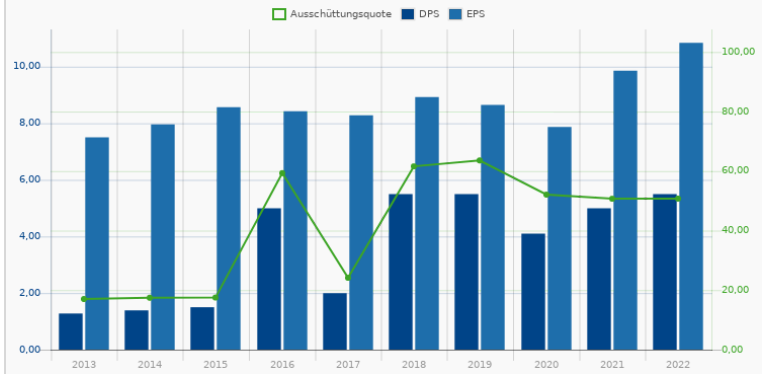

Rang <b>68</b>	3,3% Div.-Rendite	<b>KONE Corp. (New)</b> A0ET4X   KC4	52,900 € +0,11 % 08.05. 07:53
	41 J Kontinuität	Industrials / Diversified Industrials	
Div.-Rendite	2018 2019 2020 2021 2022	3 JAHRE 5 JAHRE 10 JAHRE	
Adj. Div.-Rendite (MktCap)	3,1% 3,2% 3,3% 3,3% 3,3%	Wachstum Div.	1,0% 1,2% 7,2%
Adj. Div.-Rendite (Enterpreisev.)	3,0% 3,0% 3,2% 4,4% 4,2%	EK-Quote	31,2%
	3,1% 3,0% 3,2% 4,4% 4,1%	Operativer Cashflow / Div.-Zahlungen	0,5

KONE zählt zu den weltweit führenden Unternehmen in der Aufzugs- und Rolltreppenbranche. Das Angebot der Gesellschaft umfasst neben Aufzügen und Rolltreppen auch Tor-, Tür- und Verladesysteme, automatisch betriebene Türen, Überladebrücken, Schranken sowie Lösungen für Modernisierung und Instandhaltung. Erklärtes Unternehmensziel dabei ist die bestmögliche Entwicklung und Bereitstellung von Lösungen, die Menschen das sichere, bequeme, energiesparende und schnelle Bewegen innerhalb von Gebäuden ermöglichen. KONE betreut Aufzüge und Rolltreppen sowie automatische Türen weltweit, je nach Gebäudezweck. Zum Einsatz kommen KONE-Systeme und -Lösungen sowohl in Mehrfamilienhäusern, kleinen Apartments, Hotels, Büro- und Geschäftsgebäuden, Freizeit- und Bildungseinrichtungen wie auch in größeren öffentlichen Zentren wie Kaufhäusern, Krankenhäusern, Bahnhöfen und Flughäfen.

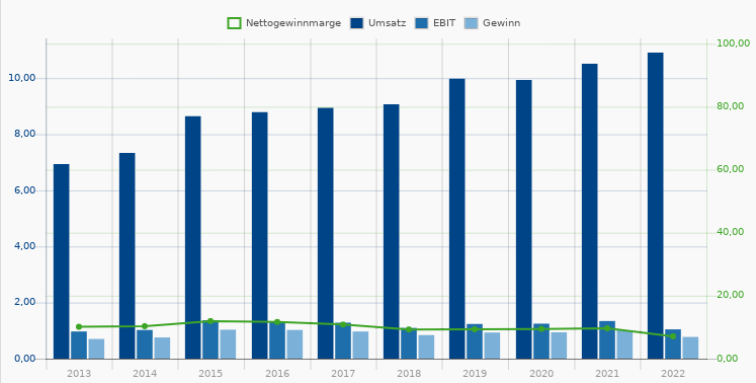
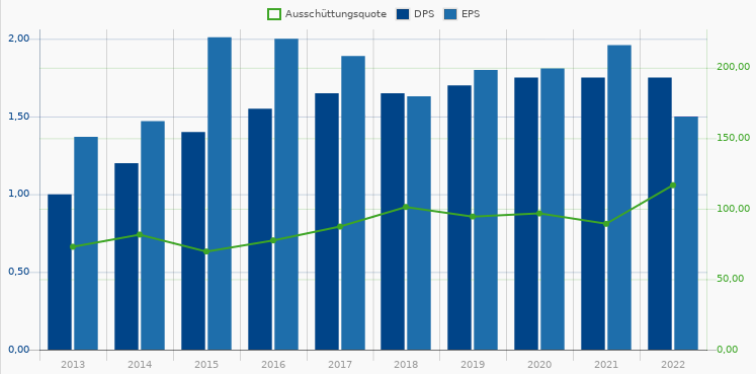

Rang <b>69</b>	3,6% Div-Rendite	<b>Solvay S.A.</b> 856200   SOL	107,850 € +0,05 % 08.05. 07:53
39 J Kontinuität		Basic Materials / Chemicals	
Div-Rendite	2018 2019 2020 2021 2022	3 JAHRE 5 JAHRE 10 JAHRE	
Adj. Div-Rendite (MktCap)	3,3 % 3,5 % 3,5 % 3,5 % 3,6 %	0,9 % 2,2 % 2,9 %	
Adj. Div-Rendite (Enterprisev.)	3,9 % 3,8 % 3,7 % 3,8 % 3,7 %		
	7,7 % 1,2 % 9,7 % 6,3 % 7,6 %		
		EK-Quote	51,3 %
		Operativer Cashflow / Div.-Zahlungen	4,8

Solvay ist international tätiges Chemieunternehmen. Es bedient vielfältige Märkte wie Energie und Umwelt, Automobil und Luftfahrt, Elektro und Elektronik. Der Bereich Chemie beinhaltet verschiedene Produkte, die von Advanced Materials für Hightech-Anwendungen, Calciumchlorid für Kunden aus der Landwirtschaft und dem Bauwesen, Natronlauge für die Neutralisation von Abwässern bis hin zu Soda für Glas und Arzneimittel sowie Natriumkarbonat für Kosmetika und Pharmaprodukte reichen. Der Absatzmarkt Plastik gliedert sich in die Bereiche Spezialpolymere und Kunststoff. Spezialpolymere kommen in alternativen Energien, in der Luft- und Raumfahrt, in der Elektrik & Elektronik, im Gesundheitsschutz und in Halbleitern zum Einsatz. Solvay produziert zudem Spezialchemikalien für Elektronikartikel, Fahrzeuge, Kosmetika, Reinigungsmittel und Industriemärkte.

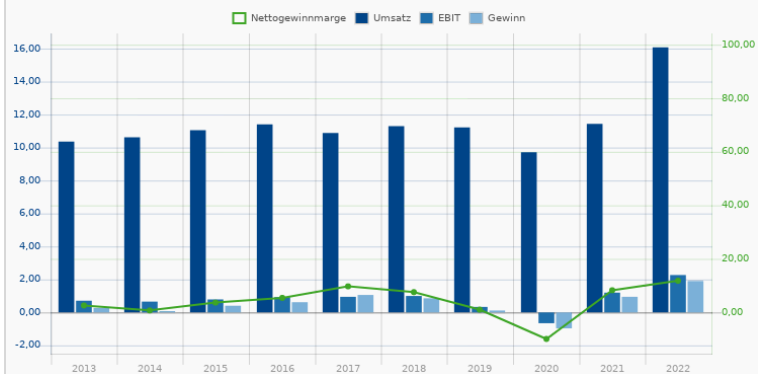
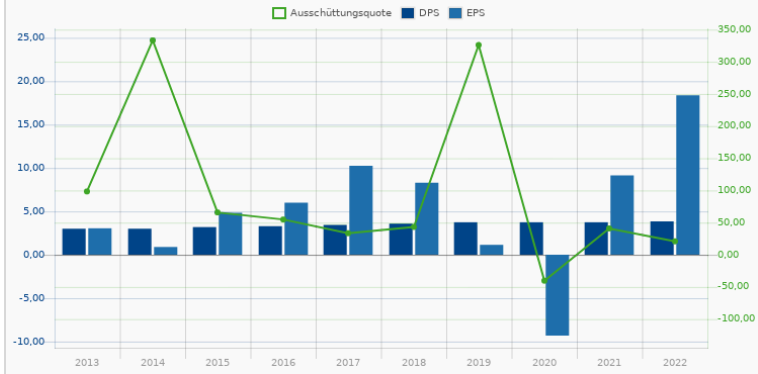

Rang <b>70</b>	5,3% Div-Rendite	<b>Gecina S.A.</b> A0BLYM   GI6A	99,675 € +0,18 % 08.05. 07:51
3 J Kontinuität		Real Estate / REIT - Office	
Div-Rendite	2018 2019 2020 2021 2022	3 JAHRE 5 JAHRE 10 JAHRE	
Adj. Div-Rendite (MktCap)	5,5 % 5,3 % 5,3 % 5,3 % 5,3 %	- - 1,9 %	
Adj. Div-Rendite (Enterprisev.)	3,7 % 6,9 % 5,2 % 5,2 % 5,3 %		
	9,2 % 4,9 % 3,0 % 4,7 % 0,5 %		
		EK-Quote	61,7 %
		Operativer Cashflow / Div.-Zahlungen	1,2

Gecina S.A., mit Firmensitz in Paris, Frankreich, ist eine Immobiliengesellschaft. Die Geschäftsaktivitäten der Unternehmensgruppe sind in die Divisionen Economic (Büros) und Demographic (Wohnimmobilien und Studentenappartement) strukturiert. Der Immobilienbesitz von Gecina befindet sich hauptsächlich in der Region von Paris.

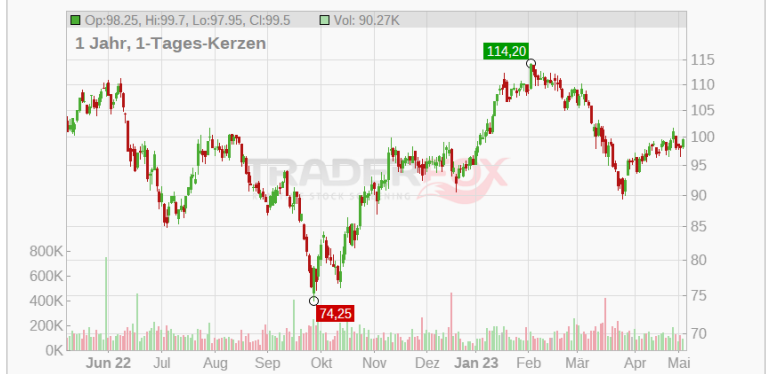
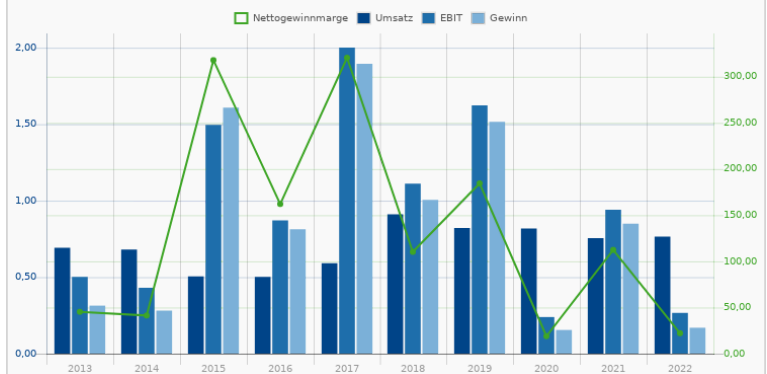
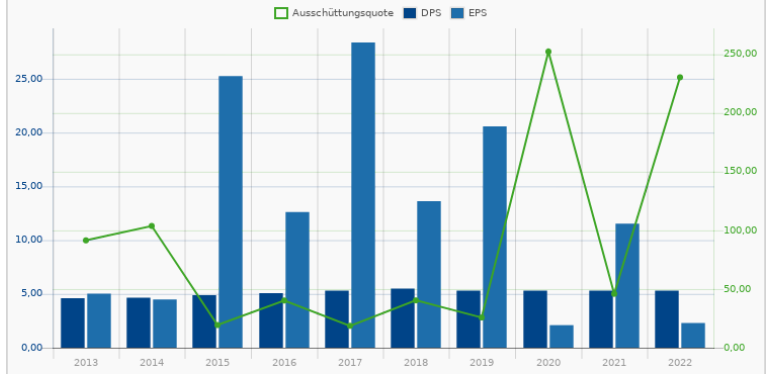

Rang <b>71</b>	3,2% Div-Rendite	<b>Terna S.P.A.</b> AOB5N8   UEI	7,980 € +0,71 % 05.05. 21:59
9 J Kontinuität		Utilities / Utilities - Regulated Electric	
Div-Rendite	2016: 2,5% 2017: 2,6% 2018: 2,8% 2019: 3,0% 2020: 3,2%	Wachstum Div.	3 JAHRE: 7,2% 5 JAHRE: 5,1% 10 JAHRE: 16,0%
Adj. Div-Rendite (MktCap)	%	EK-Quote	21,2 %
Adj. Div-Rendite (Enterpreisv.)	%	Operativer Cashflow / Div.-Zahlungen	1,8

Terna S.p.A. ist im Bereich Energieversorgung tätig und einer der führenden Stromübertragungsnetzbetreiber in Europa. Terna S.p.A. ist die Holdinggesellschaft ihrer Tochtergesellschaften Terna Rete Italia und Terna Plus. Terna Rete Italia verwaltet das nationale italienische Hochspannungsstrom-Übertragungsnetzes (RTN) von über 70.000 km Stromleitungen. Sie ist für die Kontinuität und die Sicherheit der Stromübermittlung im gesamten Staatsgebiet von Italien verantwortlich. Im Weiteren ist sie für die Instandhaltung, den bedarfsmässigen Ausbau und die Erweiterung des Hochspannungsleitungsnetzes zuständig. Zusätzlich unterhält Terna Verbindungsleitungen und Unterwasserkabel mit europäischen Ländern. Terna Plus investiert in neue Geschäftsmodelle im In- und Ausland wie Projekte in den Sektoren erneuerbare Energien, Entwicklung von Smart Grids und Energieeffizienz. Terna S.p.A. hat ihren Hauptsitz in Rom, Italien.

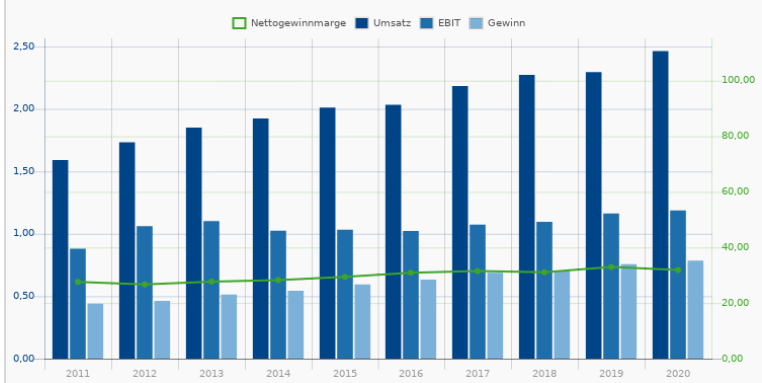
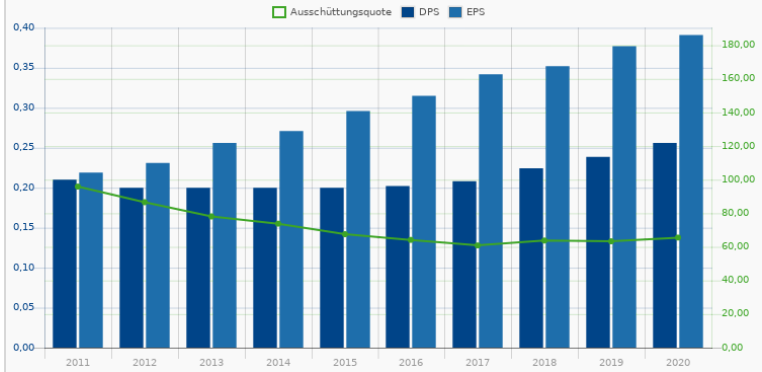

Rang <b>72</b>	2,4% Div-Rendite	<b>Jerónimo Martins, SGPS, S.A.</b> 878605   JEM	22,620 € -1,31 % 08.05. 07:53
-		Consumer Defensive / Food Distribution	
Div-Rendite	2018: 1,4% 2019: 1,5% 2020: 1,3% 2021: 3,5% 2022: 2,4%	Wachstum Div.	3 JAHRE: 16,8% 5 JAHRE: -2,1% 10 JAHRE: 7,2%
Adj. Div-Rendite (MktCap)	2,8%	EK-Quote	19,7 %
Adj. Div-Rendite (Enterpreisv.)	2,6%	Operativer Cashflow / Div.-Zahlungen	4,1

Jerónimo Martins ist eine portugiesische Unternehmensgruppe, die im Lebensmittelhandel und in der Herstellung und dem Vertrieb von Konsumgütern tätig ist. In Portugal betreibt der Konzern unter dem Namen Pingo Doce eine eigene Supermarktkette sowie eine Reihe von Abholmärkten und zwei Lebensmittel-Serviceplattformen unter der Marke Recheio und gehört damit zu den führenden Unternehmen der Branche in Portugal. Zudem vermarktet Jerónimo Martins Kleidung für Erwachsene und Kinder, Elektrokleingeräte, Bücher, Musik, Elektro- und Telekommunikationsgüter und betreibt eine eigene Restaurantkette mit angeschlossenem Take Away-Service in einigen Supermarktfilialen. Das Hauptbetätigungsfeld des Konzerns liegt in Portugal, allerdings wird auch die Supermarktkette Bierdonka, die Produkte aus dem unteren Preissegment anbietet, durch ihn verwaltet.

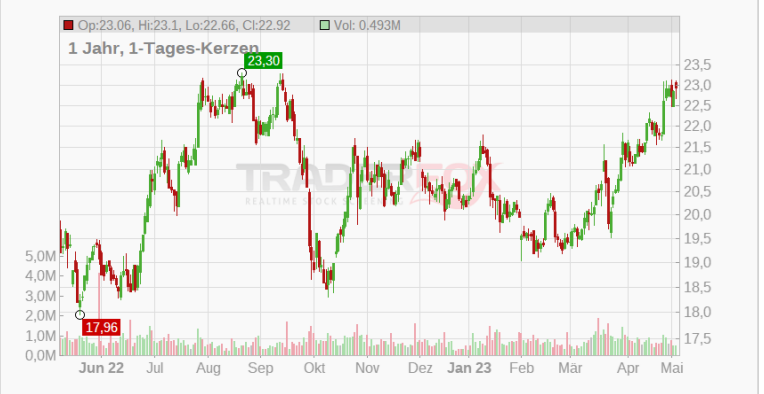
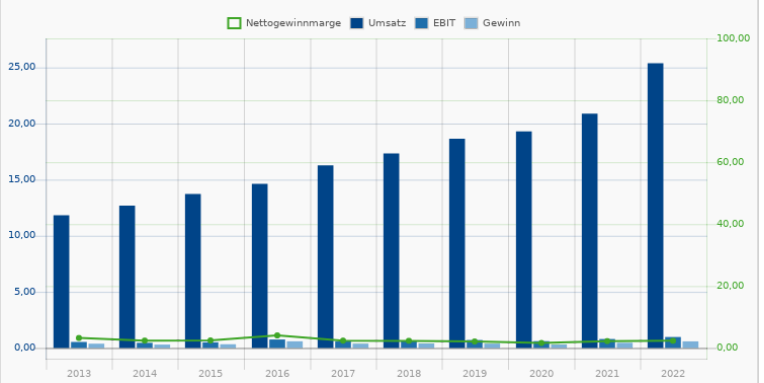
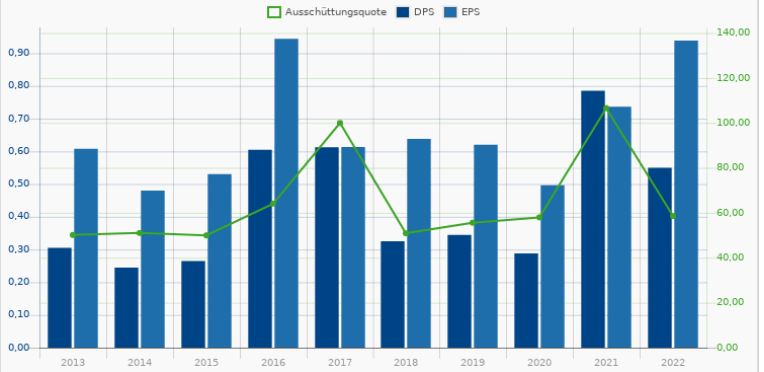

Rang <b>73</b>	6,5% Div-Rendite	<b>Poste Italiane S.p.A.</b> A14V64   7PI	9,480 € +0,49 % 08.05. 07:53
	- Kontinuität	Financial Services / Insurance Brokers	
Div-Rendite	2018 2019 2020 2021 2022	3 JAHRE 5 JAHRE 10 JAHRE	
Adj. Div-Rendite (MktCap)	4,6 % 6,3 % 5,0 % 5,4 % 6,5 %	1,1 % 7,9 % -	
Adj. Div-Rendite (Enterpreisv.)	% % % % %		
		Wachstum Div.	
		EK-Quote	3,4 %
		Operativer Cashflow / Div.-Zahlungen	0,2

Poste Italiane SpA ist in den Bereichen Postlogistik Briefe und Pakete, Finanzdienstleistungen, Versicherungen und elektronische Kommunikationsdienste in Italien tätig und betreut über 35 Millionen Kunden. Das Unternehmen betreibt das grösste Infrastrukturnetzwerk für den Versand von Brief- und Postsendungen mit über 12.500 Filialen in Italien. Im Weiteren bietet der Konzern Finanzdienstleistungen mit BancoPosta, Versicherungsprodukte mit Poste Vita und Poste Assicura und Telekommunikationsdienstleistungen mit PosteMobile an. Der Hauptsitz der Poste Italiane SpA ist in Rom, Italien.

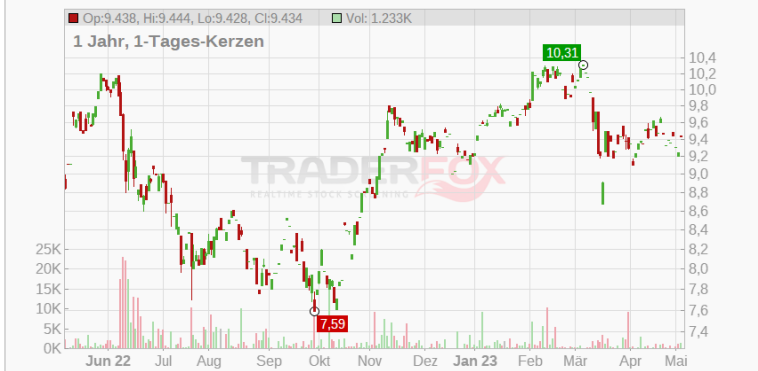
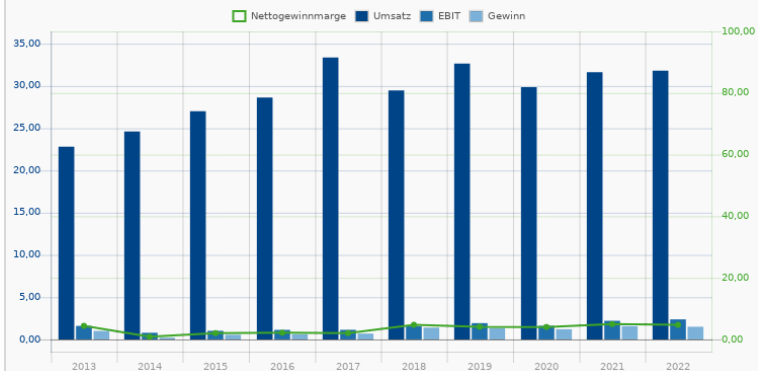
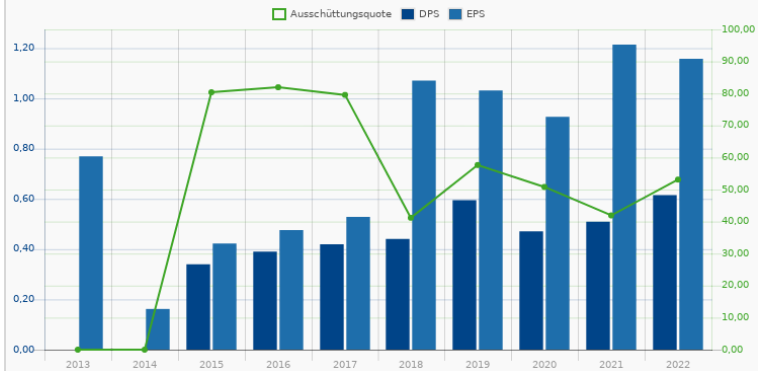

Rang <b>74</b>	9,0% Div-Rendite	<b>RTL Group S.A.</b> 861149   RRTL	38,880 € +0,57 % 08.05. 07:52
	- Kontinuität	Consumer Cyclical / Broadcasting - TV	
Div-Rendite	2018 2019 2020 2021 2022	3 JAHRE 5 JAHRE 10 JAHRE	
Adj. Div-Rendite (MktCap)	7,7 % 7,7 % 7,7 % 9,0 % 9,0 %	5,3 % -2,6 % -3,7 %	
Adj. Div-Rendite (Enterpreisv.)	11,4 % 8,9 % 0,1 % 9,5 % 14,3 %		
		Wachstum Div.	
		EK-Quote	43,6 %
		Operativer Cashflow / Div.-Zahlungen	0,5

Die RTL Group gehört zu den führenden europäischen Entertainment-Netzwerken. Der Konzern verfügt über rund 70 Fernsehsender und 30 Radiostationen und ist mit Fernsehsendungen wie Talent- und Gameshows, Dramas, Daily Soaps und Telenovelas einer der Top-Produzenten weltweit. Das Ausstrahlungsgebiet der RTL Group erstreckt sich über Deutschland, Frankreich, Belgien, die Niederlande, Luxemburg, Spanien, Ungarn und Kroatien. An vorderster Stelle stehen dabei die Fernsehsender RTL in Deutschland, M6 in Frankreich, RTL 4 in den Niederlanden und RTL-TVI in Belgien. Die Content-Produktionsfirma des Unternehmens, FremantleMedia, produziert jährlich 8.500 Stunden an Programm. Zu den Sendungen der Produktionsfirma gehören Unterhaltungssendungen wie Deutschland sucht den Superstar, X Factor oder die tägliche Serie Gute Zeiten, Schlechte Zeiten sowie Nachrichtensendungen wie RTL Aktuell.

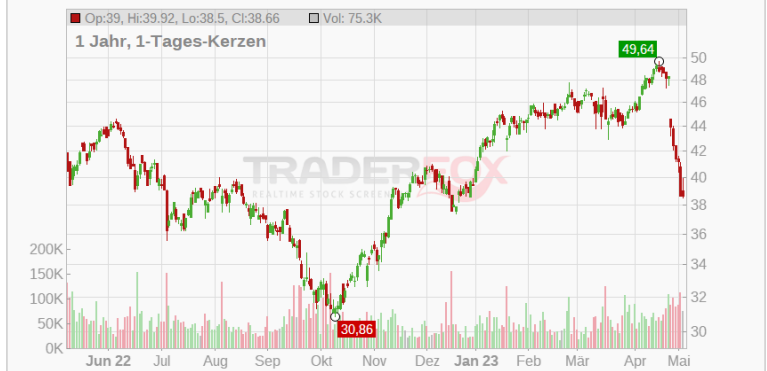
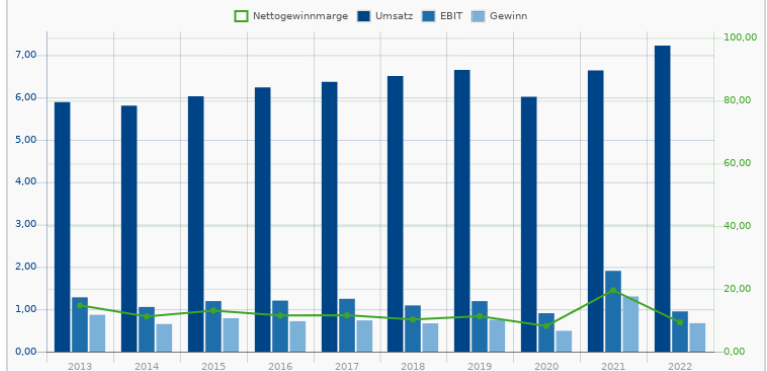
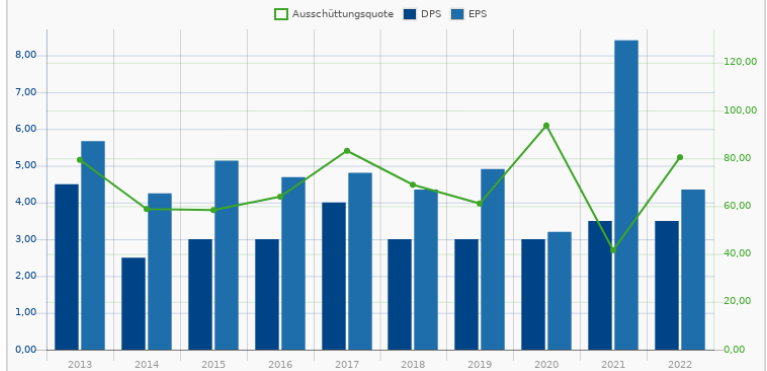

Rang <b>75</b>	4,1% Div-Rendite	<b>Tesco PLC</b> A2QQMK   TCOO	3,25 +0,31 % 08.05. 07:53
2 J Kontinuität		Consumer Defensive / Grocery Stores	

  

2019	2020	2021	2022	2023	3 JAHRE	5 JAHRE	10 JAHRE
1,6 %	3,0 %	4,3 %	3,2 %	4,1 %	10,5 %	55,6 %	-4,7 %
2,4 %	3,9 %	28,7 %	5,6 %	8,4 %			
6,4 %	4,0 %	21,3 %	4,9 %	7,8 %			

Wachstum Div.	26,5 %
EK-Quote	26,5 %
Operativer Cashflow / Div.-Zahlungen	4,3

Tesco is one of the largest food retailers in the world, operating thousands of stores in the United Kingdom, Ireland, and Europe. It recently sold its Asia operation. According to Kantar, Tesco is the market leader in the U.K. with a share around 27%, roughly double that of Asda or Sainsbury's. Tesco operates a core supermarket business in addition to convenience and neighborhood outlets. With a 35% digital market share in the U.K., the company holds a dominant position online. Tesco gained exposure to the cash-and-carry and out-of-home delivering industries with the landmark GBP 4 billion acquisition of Booker in 2018.

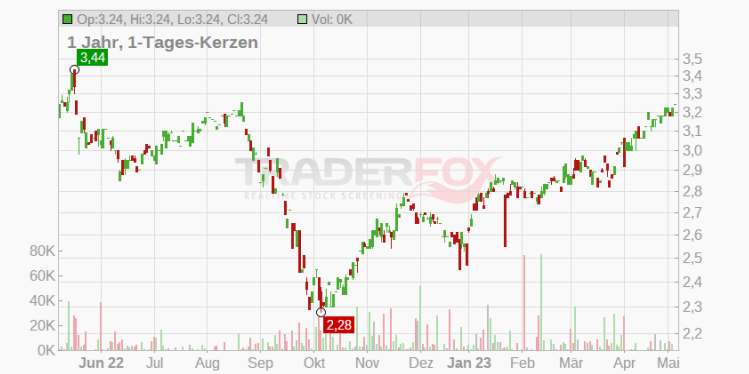
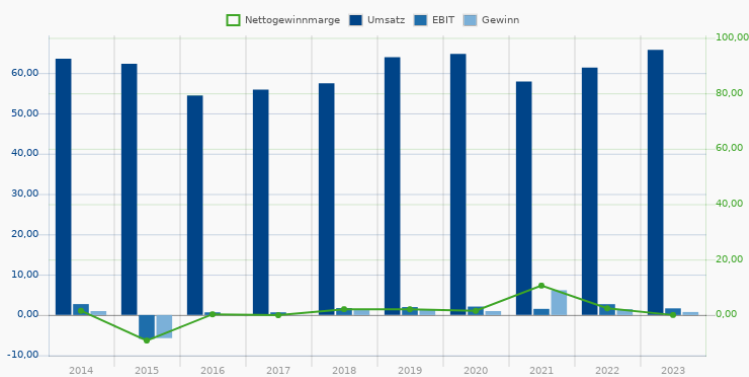
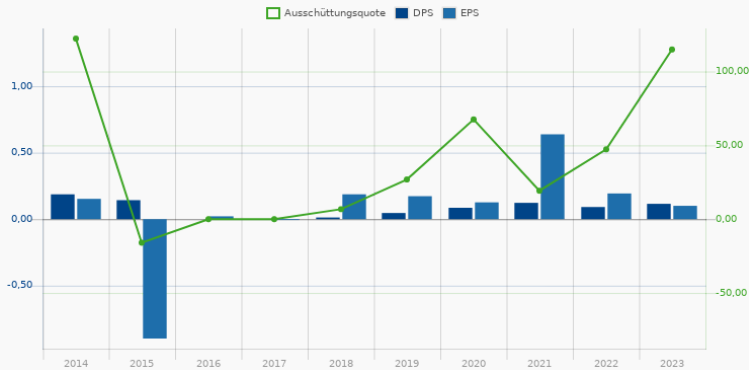

Rang <b>76</b>	3,8% Div-Rendite	<b>Compagnie de Saint-Gobain S.A.</b> 872087   GOB	52,230 € +0,25 % 08.05. 07:53
3 J Kontinuität		Basic Materials / Building Materials	

  

2018	2019	2020	2021	2022	3 JAHRE	5 JAHRE	10 JAHRE
2,5 %	2,6 %	2,5 %	3,1 %	3,8 %	13,2 %	9,0 %	4,9 %
3,9 %	3,1 %	1,9 %	0,0 %	5,2 %			
-1,5 %	-2,4 %	2,0 %	0,0 %	3,0 %			

Wachstum Div.	41,0 %
EK-Quote	41,0 %
Operativer Cashflow / Div.-Zahlungen	6,9

Compagnie de Saint-Gobain SA ist ein internationaler Materialproduzent für die Bau- und Renovierungsindustrie sowie den Automobil- und Haushaltsmarkt. Zu dem umfangreichen Produktangebot des Unternehmens gehören Flachglas, Gips, Isolationsprodukte, Rohrleitungen, Baumaterialien wie Ziegel und Schindel sowie Glasverpackungen. Das Unternehmen bedient Großkunden, mittlere und Kleinunternehmen, Spezialisten und Endkunden mit einem Netzwerk von über mehreren Tausend Verkaufsstandorten und ist weltweit in rund 70 Ländern vertreten.



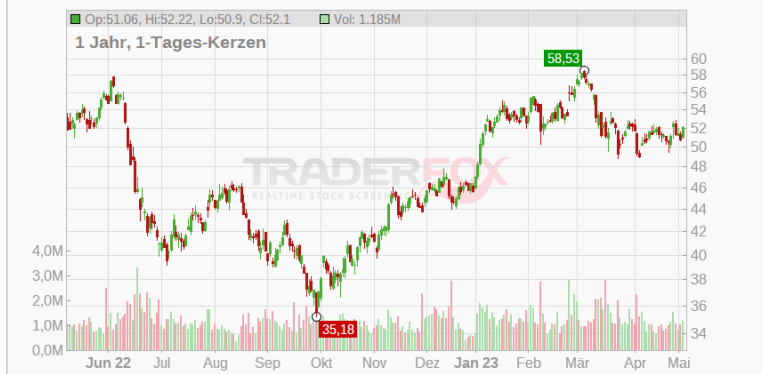
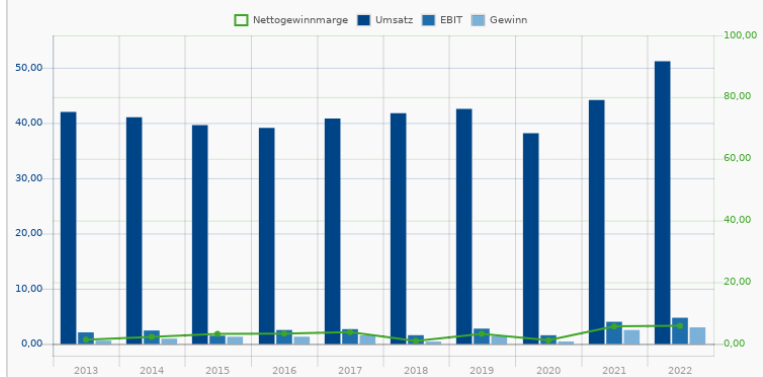
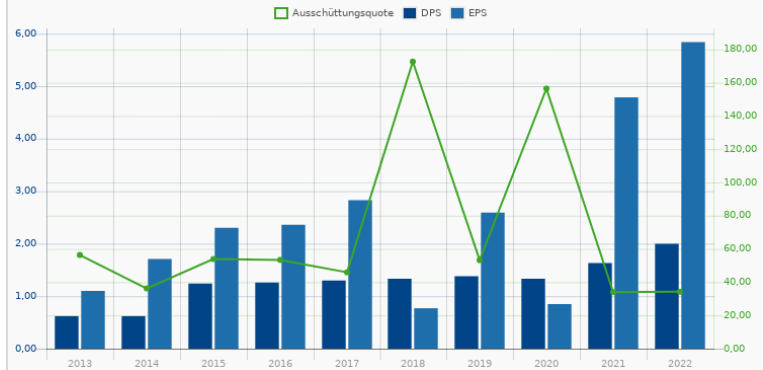

Rang <b>77</b>	5,7% Div-Rendite	<b>Swedbank AB</b> 895705   FRYA	15,340 €
- Kontinuität	-	Financial Services / Banks - Regional - Europe	-0,03 % 08.05. 07:53

	2018	2019	2020	2021	2022	3 JAHRE	5 JAHRE	10 JAHRE
Div-Rendite	8,2 %	2,5 %	1,7 %	5,4 %	5,7 %	30,9 %	-5,6 %	-0,2 %
Adj. Div-Rendite (MktCap)	7,5 %	8,2 %	0,0 %	8,4 %	6,5 %			
Adj. Div-Rendite (Enterpreisv.)	5,9 %	-2,9 %	0,7 %	-1,3 %	-0,9 %			
Wachstum Div.								
EK-Quote							6,2 %	
Operativer Cashflow / Div.-Zahlungen							-1,5	

Swedbank AB ist eine Unternehmensgruppe, die im Bereich Finanzdienstleistungen tätig ist. Die Geschäftsfelder der Swedbank sind in Bankwesen Schweden, Grossunternehmen und Institutionen, Baltic Banking und Vermögensverwaltung gegliedert und werden durch den Bereich Konzernfunktionen strategisch und administrativ unterstützt. Der Konzern bietet Privatpersonen, Unternehmen, Organisationen und öffentliche Einrichtungen eine umfangreiche Palette an Bankdienstleistungen an. Diese beinhalten neben den traditionellen Bankgeschäften auch Kapitalbildung, Darlehen und Finanzierungen. Zusätzlich offeriert der Konzern e-trading für alle Kapitalmarktprodukte wie auch Investmentfonds, Vermögensberatung und Vermögensverwaltung, Versicherungen und individuelle Vorsorgepläne. In Schweden werden mehr als 270 Bankfilialen unterhalten. Darüber hinaus ist die Swedbank AB in den baltischen Ländern Estland, Lettland und Litauen mit über 170 Filialen vertreten.

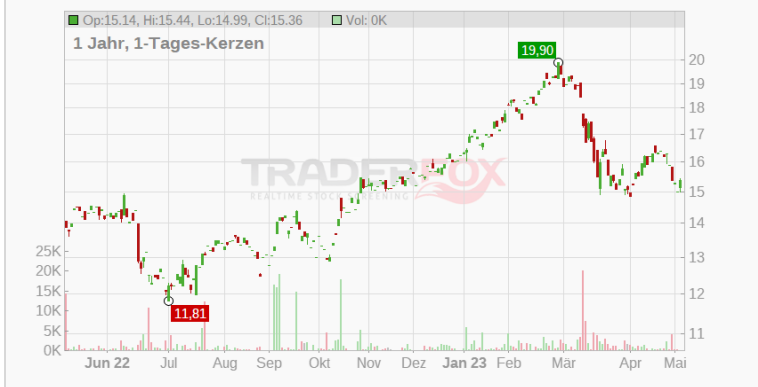
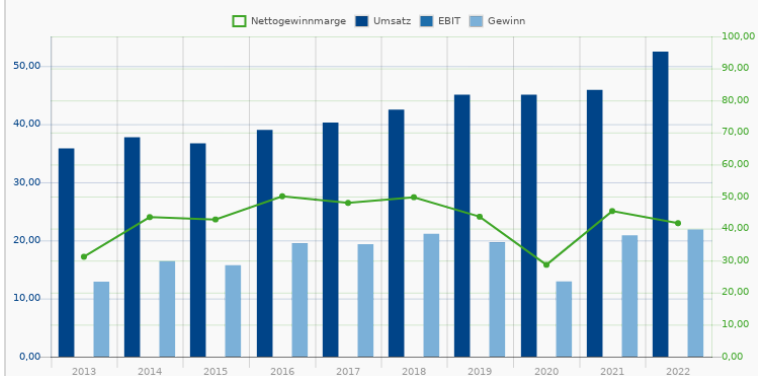
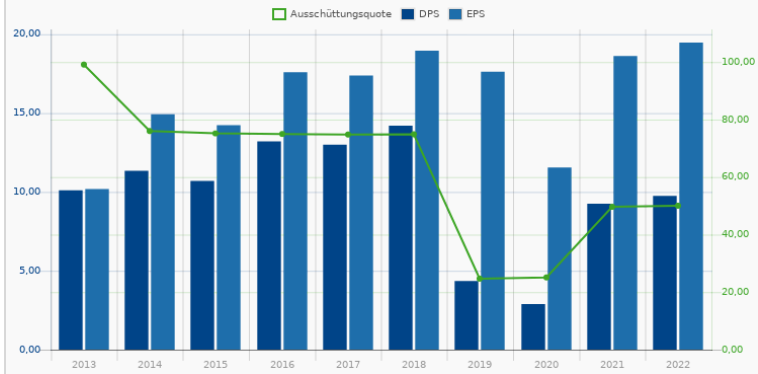

Rang <b>78</b>	4,0% Div-Rendite	<b>Valmet Oyj</b> A1XA9J   2VO	29,850 €
- Kontinuität	-	Industrials / Diversified Industrials	+0,03 % 08.05. 07:53

	2018	2019	2020	2021	2022	3 JAHRE	5 JAHRE	10 JAHRE
Div-Rendite	2,2 %	2,7 %	3,0 %	4,0 %	4,0 %	14,5 %	16,9 %	-
Adj. Div-Rendite (MktCap)	1,6 %	1,8 %	2,3 %	2,5 %	3,3 %			
Adj. Div-Rendite (Enterpreisv.)	1,8 %	1,6 %	-1,7 %	2,7 %	6,3 %			
Wachstum Div.								
EK-Quote							39,8 %	
Operativer Cashflow / Div.-Zahlungen							0,2	

Valmet ist ein finnischer Maschinenbau-Konzern, der vor allem in der Zellstoff-, Papier- und Energieindustrie tätig ist. Bei der Zellstoffproduktion bietet das Unternehmen Lösungen und Produkte für alle Arbeitsschritte: Von der Holzhandhabung über Austrocknung des Zellstoffs bis zur Evaporation. Für die Herstellung von Papier stellt Valmet ganze Produktionsanlagen zur Verfügung. Im Energie-Sektor bietet der Konzern unter anderem Wirbelschichtkessel oder Systeme zur Müllvergasung und Umweltschutz. Abgerundet wird das Produktangebot durch verschiedene Leistungen wie die Bereitstellung von Ersatzteilen, Upgrades und technischen Modifizierungen. Das Unternehmen entstand Ende 2013 durch die Abspaltung aus der Metso-Gruppe. Weltweit besitzt das Unternehmen über 100 Verkaufsstellen, Service-Center und Produktionsstellen.

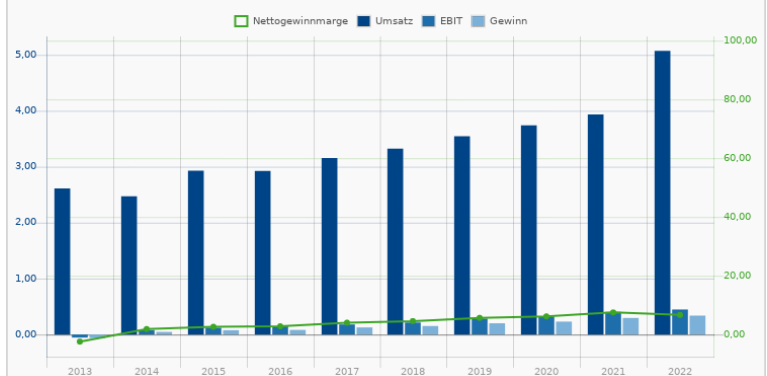
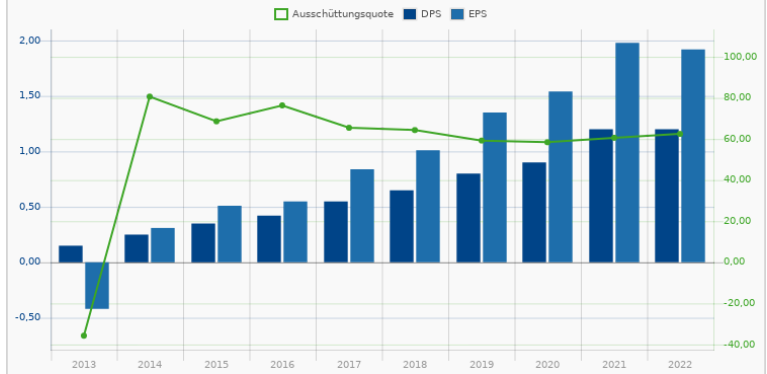

Rang <b>79</b>	6,2% Div-Rendite	<b>Banco BPM S.p.A.</b> A2DJF1   BPM	3,720 €
3 J Kontinuität		Financial Services / Banks - Regional - Europe	+0,11 % 08.05. 07:53

	2018	2019	2020	2021	2022	3 JAHRE	5 JAHRE	10 JAHRE
Div-Rendite	0,0 %	2,1 %	1,6 %	5,1 %	6,2 %	42,2 %	-	-
Adj. Div-Rendite (MktCap)	0,0 %	-4,9 %	-6,2 %	1,6 %	5,3 %			
Adj. Div-Rendite (Enterpreisv.)	0,0 %	-1,3 %	-1,7 %	0,4 %	1,4 %			
Wachstum Div.								
EK-Quote						6,7 %		
Operativer Cashflow / Div.-Zahlungen						-54,4		

Banco BPM ist eine Unternehmensgruppe, die im Finanzdienstleistungsbereich tätig ist. Nach der Fusion am 1.1.2017 mit der Banco Popolare Soc. Coop. gehört die Bankengruppe zu den grössten Italiens. Mit einem Netzwerk von 1.700 Filialen werden vier Millionen Kunden in Italien betreut. Die umfangreiche Angebotspalette beinhaltet neben den traditionellen Bankgeschäften auch Vermögensverwaltung, Vorsorgeplanung, Darlehen, Leasing, e-banking und e-trade für Privatkunden wie auch für kleine und mittlere Unternehmen (KMU's). Im Weiteren ist der Konzern in der institutionellen Vermögensverwaltung für Pensionskassen, Unternehmen und Fondsgesellschaften (Asset Management) aktiv. Die Gesellschaft wurde bereits 1865 in Mailand gegründet und hat ihren Hauptsitz in Mailand, Italien.

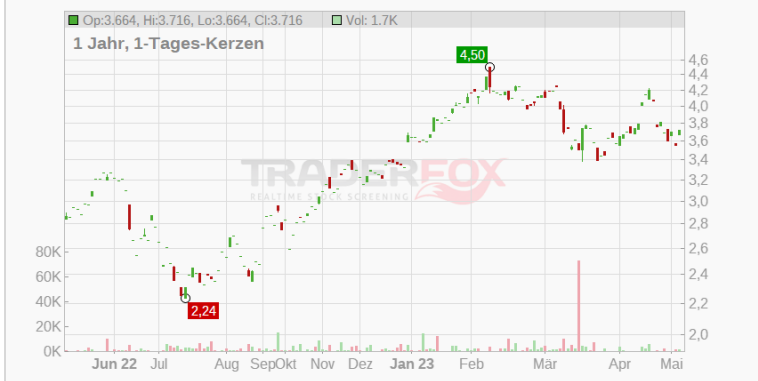
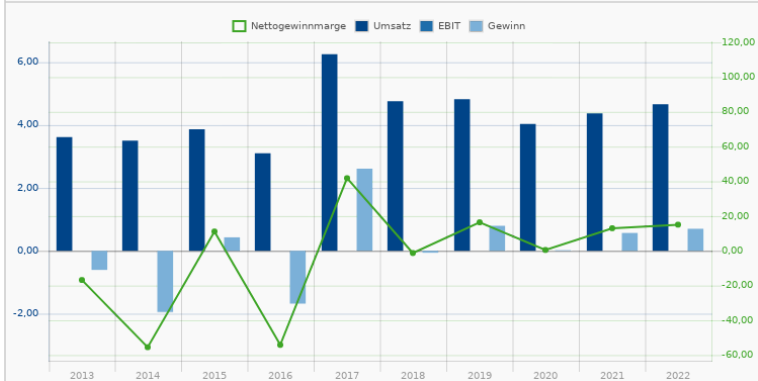
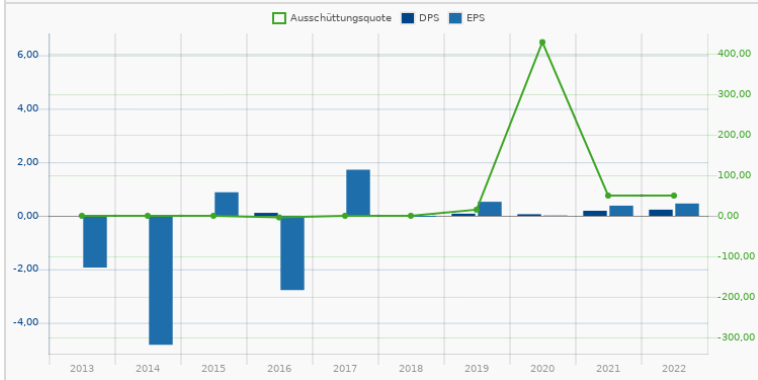

Rang <b>80</b>	3,9% Div-Rendite	<b>Bank Pekao S.A.</b> 914910   BP1	20,71
2 J Kontinuität		Financial Services / Banks - Regional	+3,09 % 05.05. 21:59

	2020	2021	2021	2022	2022	3 JAHRE	5 JAHRE	10 JAHRE
Div-Rendite	3,4 %	3,4 %	4,5 %	4,5 %	3,9 %	4,4 %	-	-7,4 %
Adj. Div-Rendite (MktCap)	0,0 %	0,0 %	3,4 %	0,0 %	4,6 %			
Adj. Div-Rendite (Enterpreisv.)	-1,8 %	0,0 %	9,8 %	0,0 %	-13,8 %			
Wachstum Div.								
EK-Quote						8,1 %		
Operativer Cashflow / Div.-Zahlungen						16,4		

Die Bank Polska Kasa Opieki S.A.(kurz: Bank Pekao SA) ist eine der führenden Banken in Polen. Sie bietet alle gängigen Bankdienstleistungen sowohl für Privat- wie auch Firmenkunden an. Die Bank verbindet mehrere finanzielle Institutionen in den Banking-, Asset Management-, Rentenfond-, Immobilien-, Leasing- und Finanzierungsmärkten. Das Unternehmen bietet seinen Kunden ein ausgebautes Distributionsnetzwerk, welches Kontoautomaten und Bankfilialen in ganz Polen beinhaltet. Zu den Bereichen des Unternehmens gehört neben dem privaten Bankgeschäft auch ein Kundenstamm aus mittelständischen wie Großunternehmen sowie wohlhabenden Privatkunden.

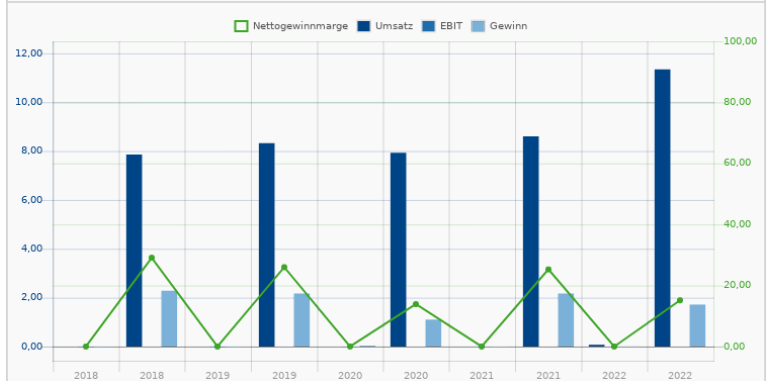
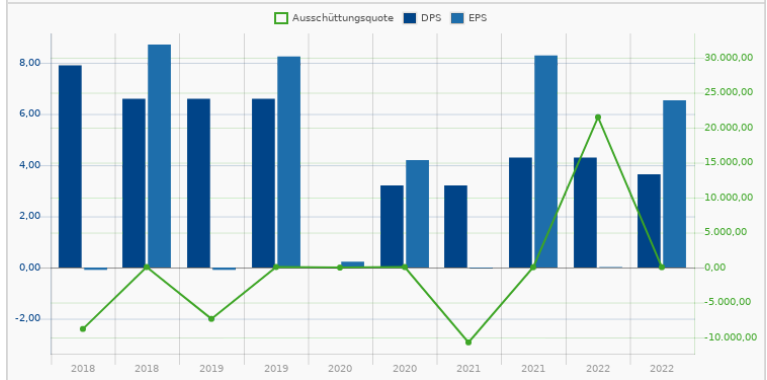

Rang <b>81</b>	3,8% Div-Rendite	<b>SKF AB</b> 884316   SKFA	16,55 +3,31 %
3 J Kontinuität		Industrials / Tools & Accessories	08.05. 07:53

	2018	2019	2020	2021	2022	3 JAHRE	5 JAHRE	10 JAHRE
Div-Rendite	3,2%	1,6%	3,5%	3,8%	3,8%	32,6%	4,9%	2,4%
Adj. Div-Rendite (MktCap)	3,1%	3,6%	2,1%	3,6%	3,8%			
Adj. Div-Rendite (Enterprisev.)	5,0%	4,8%	1,0%	2,1%	2,3%			
Wachstum Div.								
EK-Quote								46,8%
Operativer Cashflow / Div.-Zahlungen								1,7

SKF's history goes back to the first major patents in ball bearings: In 1907, SKF was the first to patent the self-aligning ball bearing, which is easily recognisable today. Along with Schaeffler, it is one of the top two global ball bearing suppliers, followed by Timken, NSK, NTN, and JTEK. Combined, these six companies supply about 60% of the world's ball bearings. The company is based in Sweden and has a global manufacturing footprint of 108 sites and 17,000 global distributor locations. SKF operates under two segments: industrial, which has a fairly fragmented customer base, and automotive, which is the opposite, with a concentrated customer base that includes the likes of Tesla.

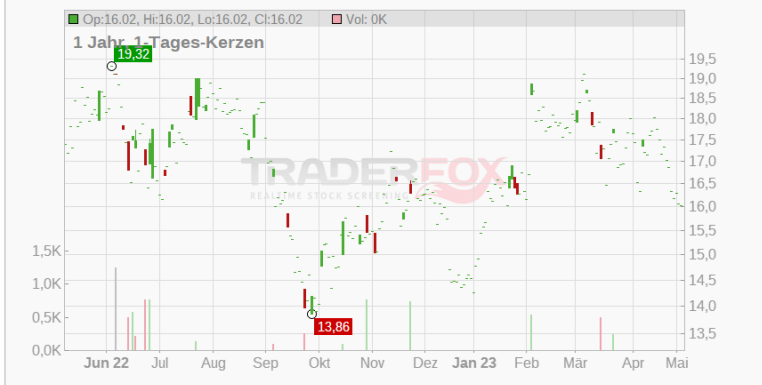
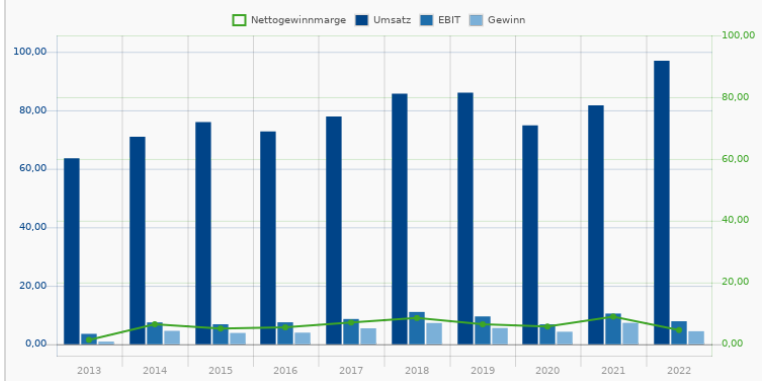
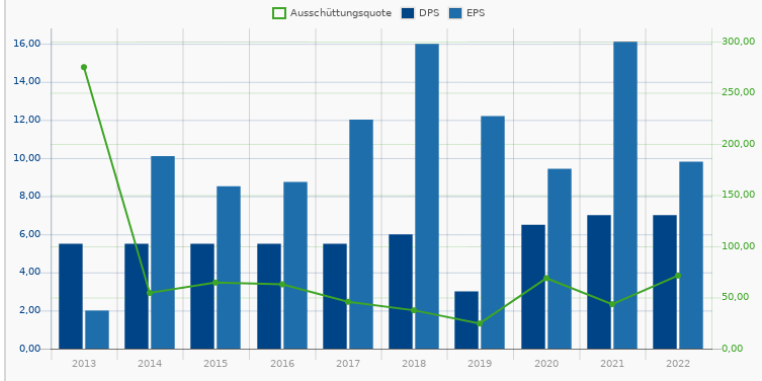

Rang <b>82</b>	8,4% Div-Rendite	<b>Covestro AG</b> 606214   1COV	40,140 € +0,02 %
- Kontinuität		Basic Materials / Specialty Chemicals	08.05. 07:53

	2018	2019	2020	2021	2022	3 JAHRE	5 JAHRE	10 JAHRE
Div-Rendite	6,0%	3,0%	3,2%	8,4%	8,4%	41,5%	9,1%	-
Adj. Div-Rendite (MktCap)	22,9%	5,7%	-3,0%	3,4%	10,4%			
Adj. Div-Rendite (Enterprisev.)	23,1%	5,8%	-12,7%	8,8%	-2,0%			
Wachstum Div.								
EK-Quote								48,6%
Operativer Cashflow / Div.-Zahlungen								1,5

Covestro zählt zu den weltweit führenden Herstellern von Hightech-Polymerwerkstoffen. Die Produkte und Anwendungslösungen des Unternehmens stecken in nahezu allen Produkten des modernen Lebens. Zu den Kunden gehören Unternehmen aus den Sektoren Automobil, Bauen und Elektronik sowie aus der Möbel-, Sport- und Textilindustrie. Covestro bietet über 2.000 Werkstoffe und Lösungen; dazu gehören beispielsweise der Hochleistungskunststoff Polycarbonat sowie verschiedene Klebstoffe, Lacke oder Bindemittel. Das Unternehmen betreibt etwa 30 Standorte in Europa, Asien und Amerika. Covestro entstand aus der Abspaltung des Geschäftsbereichs Bayer MaterialScience von der Bayer AG.

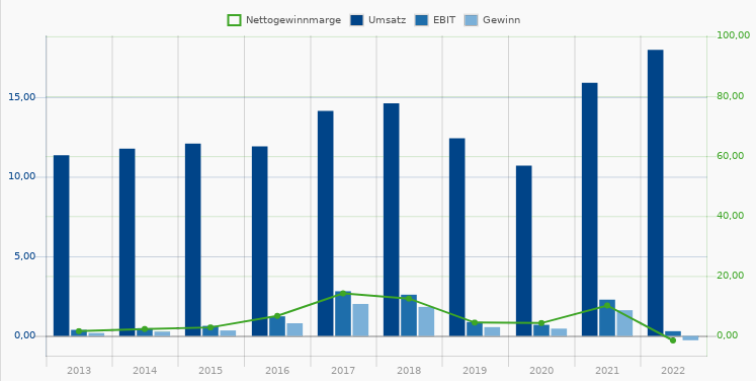
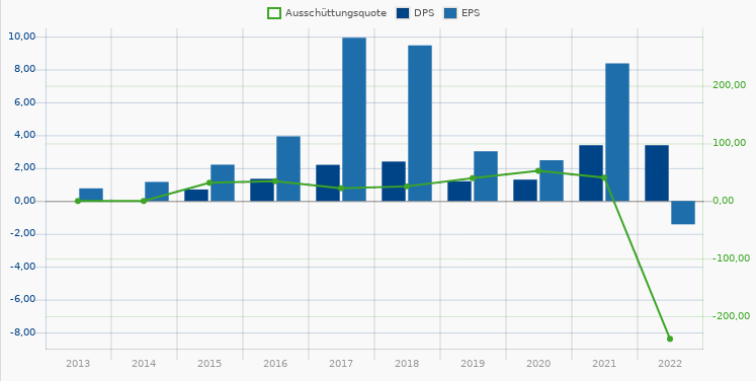

Rang <b>83</b>	3,8% Div-Rendite	<b>SKF AB</b> 852608   SKFB	16,500 €
3 J Kontinuität		Industrials / Tools & Accessories	+0,30 % 08.05. 07:53

	2018	2019	2020	2021	2022	3 JAHRE	5 JAHRE	10 JAHRE
Div-Rendite	3,2%	1,6%	3,5%	3,8%	3,8%	32,6%	4,9%	2,4%
Adj. Div-Rendite (MktCap)	3,1%	3,6%	2,1%	3,6%	3,9%			
Adj. Div-Rendite (Enterpreisv.)	5,0%	4,9%	1,0%	2,1%	2,3%			
Wachstum Div.								
EK-Quote							46,8%	
Operativer Cashflow / Div.-Zahlungen							1,7	

SKF AB ist ein schwedischer Technologiedienstleister, der kontinuierlich neue Technologie, Produkte und Services entwickelt. Dabei unterhält das Unternehmen fünf Kompetenzplattformen: Lager und Lagereinheiten, Dichtungen, Mechatronik-Bauteile, Dienstleistungen und Schmiersysteme. Diese stellen die entsprechenden Einzelteile her, arbeiten aber auch zusammen um komplexe Produkte zu entwickeln. Zum Portfolio gehören unter anderem Lager, Lagereinheiten und Gehäuse, Dichtungen, Schmierlösungen, Hub- und Verstellsysteme, Instandhaltungstechnik, Antriebsstränge sowie Produkte für den Kfz-Anschlussmarkt. Daneben offeriert die Gesellschaft technischen Support und Serviceleistungen in den Bereichen Wartung und Maschinenbau sowie Beratung und Training.

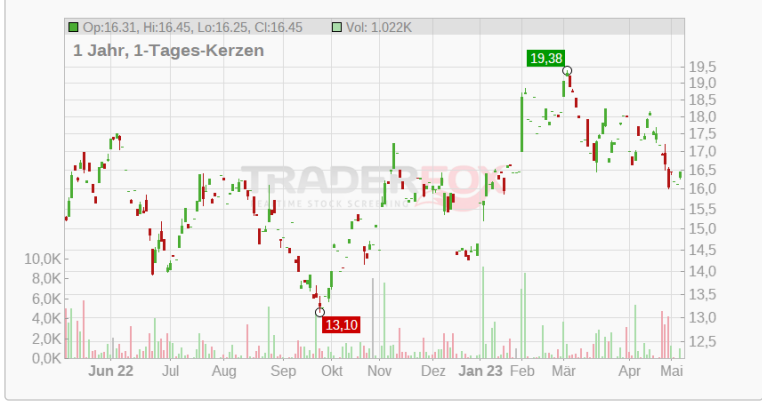
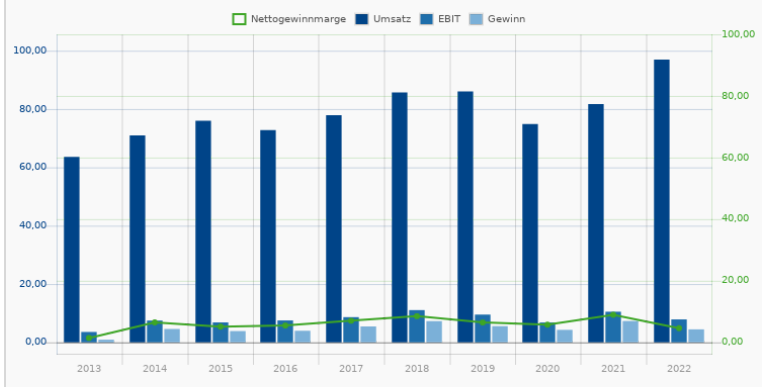
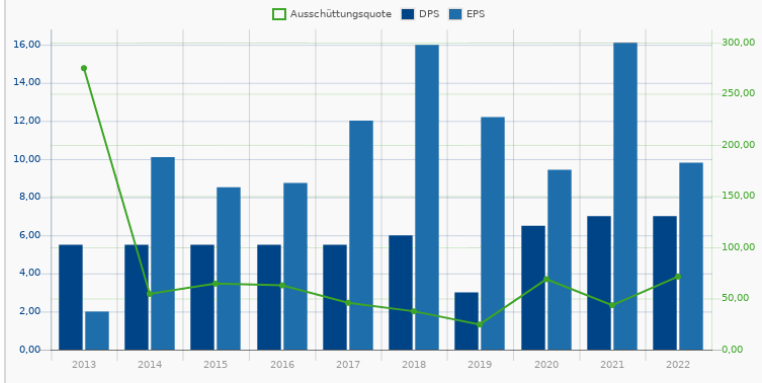

Rang <b>84</b>	3,3% Div-Rendite	<b>Husqvarna AB</b> A0J2R3   HRZ	8,089 €
- Kontinuität		Industrials / Tools & Accessories	+0,56 % 08.05. 07:53

	2018	2019	2020	2021	2022	3 JAHRE	5 JAHRE	10 JAHRE
Div-Rendite	1,7%	2,5%	2,6%	3,3%	3,3%	10,1%	32,0%	7,2%
Adj. Div-Rendite (MktCap)	2,5%	2,5%	2,5%	2,7%	3,3%			
Adj. Div-Rendite (Enterpreisv.)	-1,4%	1,4%	2,7%	4,3%	-9,8%			
Wachstum Div.								
EK-Quote							38,9%	
Operativer Cashflow / Div.-Zahlungen							-1,0	

Husqvarna AB ist der weltgrößte Hersteller von Geräten für Wald-, Park-, Garten- und andere Außenarbeiten. Zum Sortiment gehören automatische Rasenmäher, Gartentraktoren, Kettensägen und Trimmer sowie Bewässerungsanlagen und Schneide- und Diamantwerkzeuge für die Bau- und Steinindustrie. Letztere umfassen unter anderem Fugenschneider, Bohrer, Trennschleifer und Betonbearbeitungsmaschinen. Ergänzt wird das Portfolio durch Accessoires wie beispielsweise Sicherheitsausrüstung und Schutzkleidung. Die Produkte werden sowohl für Endanwender als auch für das professionelle Gewerbe entwickelt. Zu den bekanntesten Marken gehören dabei Husqvarna, Gardena, McCulloch und Diamant Board. Insgesamt werden die Werkzeuge in mehr als 100 Ländern verkauft.

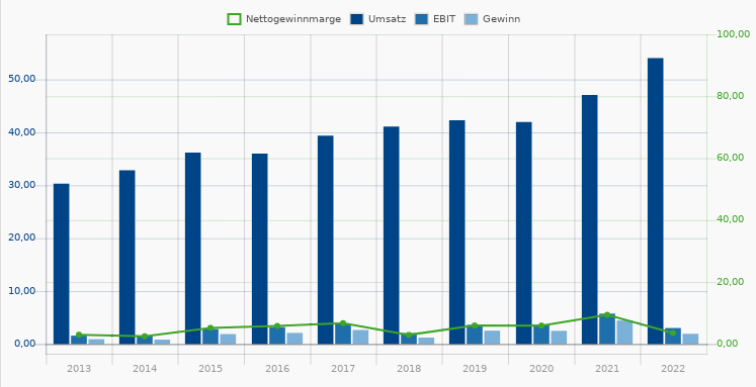
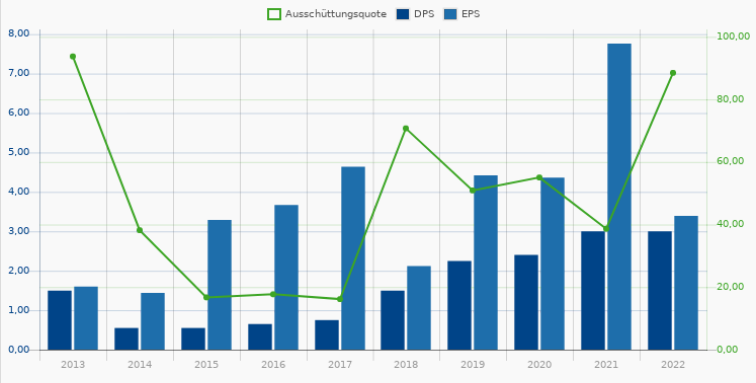

Rang <b>85</b>	4,9% Div-Rendite	<b>A2A S.p.A.</b> 915445   EAM	1,614 € +0,73 % 08.05. 07:51
10 J Kontinuität		Utilities / Utilities - Diversified	
Div-Rendite	2016 2017 2018 2019 2020	Wachstum	3 JAHRE 5 JAHRE 10 JAHRE
Adj. Div-Rendite (MktCap)	3,0 % 3,6 % 4,3 % 4,8 % 4,9 %	Div.	11,4 % 14,3 % 2,9 %
Adj. Div-Rendite (Enterprise)	% % % % %	EK-Quote	28,9 %
		Operativer Cashflow / Div.-Zahlungen	-

Die italienische Unternehmensgruppe A2A SpA ist in der Energieversorgung und der Abfallbewirtschaftung tätig. Die Aktivitäten im Bereich Energie umfassen die Stromerzeugung, die Verwaltung der Wasser- und Wärmekraftwerke, den Betrieb und die Wartung ihrer Kraft-Wärme-Kopplungs-Anlagen, den Verkauf von Strom, Gas und nicht gasförmigen Brennstoffen an nationale und internationale Grosshändler sowie den Handel mit Strom und Gas. Im Bereich Abfallbewirtschaftung konzentriert sich A2A auf die Abfallsammlung, -entsorgung und -verwertung zur Erzeugung von Strom und Biogas in eigenen Kraftwerken wie auch auf die endgültige Entsorgung in Verbrennungsanlagen oder Deponien. Darüber hinaus agiert der Konzern in der Übertragung und der Verteilung von Elektrizität, dem Transport und der Verteilung von Erdgas.

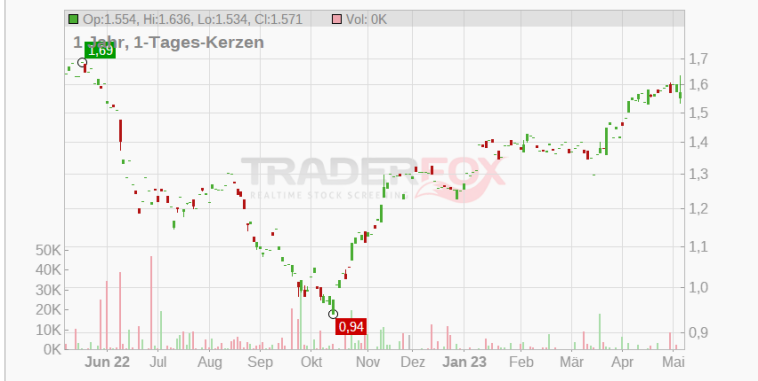
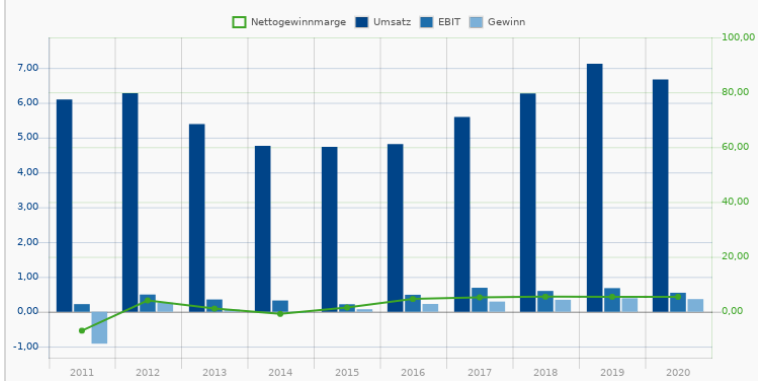
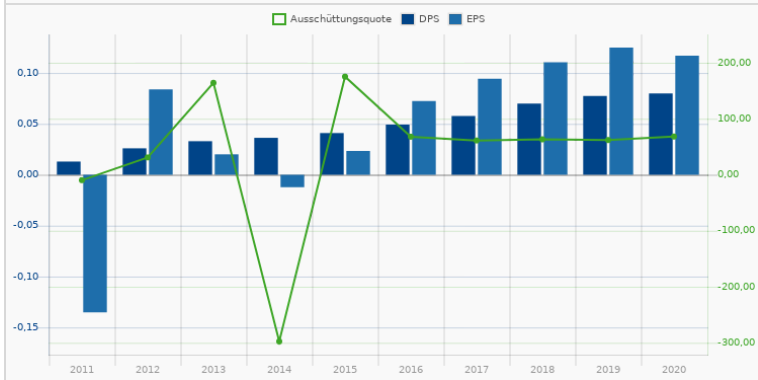

Rang <b>86</b>	6,6% Div-Rendite	<b>Mediobanca - Banca di Credito Fi..</b> 851715   ME9	9,951 € +0,57 % 08.05. 07:53
2 J Kontinuität		Financial Services / Banks - Regional - Europe	
Div-Rendite	2017 2018 2019 2020 2021	Wachstum	3 JAHRE 5 JAHRE 10 JAHRE
Adj. Div-Rendite (MktCap)	3,7 % 4,7 % 4,7 % 6,6 % 6,6 %	Div.	12,0 % 19,6 % 14,5 %
Adj. Div-Rendite (Enterprise)	% % % % %	EK-Quote	13,3 %
		Operativer Cashflow / Div.-Zahlungen	-378,8

Mediobanca Banca di Credito Finanziario S.p.A. ist eine italienische Unternehmensgruppe, die im Bereich Finanzdienstleistungen international tätig ist. Seit 2014 vereinfacht die Gruppe ihre Konzernstruktur, um sich auf spezialisierte Bankdienstleistungen zu konzentrieren und verkaufte deshalb fast alle nicht-strategischen Beteiligungen. Die neuen Kern-Geschäftssegmente des Konzerns sind in Corporate & Investment Banking (CIB), Consumer Banking (RCB) und wealth management (WM) strukturiert. Das Leistungsspektrum der Mediobanca Gruppe umfasst unter anderem traditionelle Bankdienstleistungen, online-Banking, Verbraucherkredite, Kreditkarten und Hausratversicherung sowie strukturierte Finanzierungen, Factoring und Kreditmanagement, Unternehmensberatungsdienstleistungen, Vermögensverwaltung und Investmentbanking. Gegründet wurde die Mediobanca im Jahr 1946 von drei staatlichen Banken (Comit, Credit and Banco di Roma) um den Wiederaufbau der italienischen Industrie zu unterstützen.

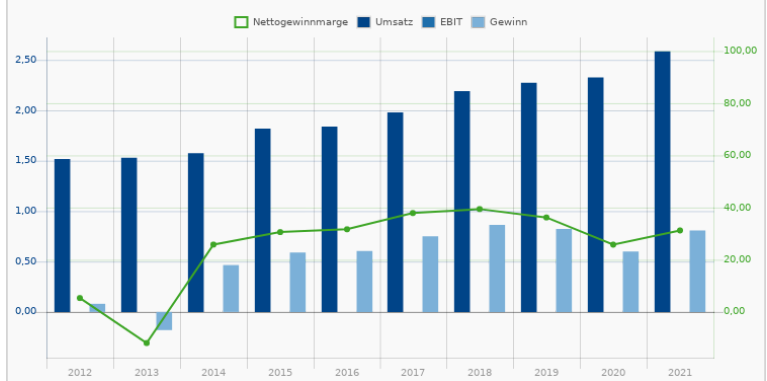
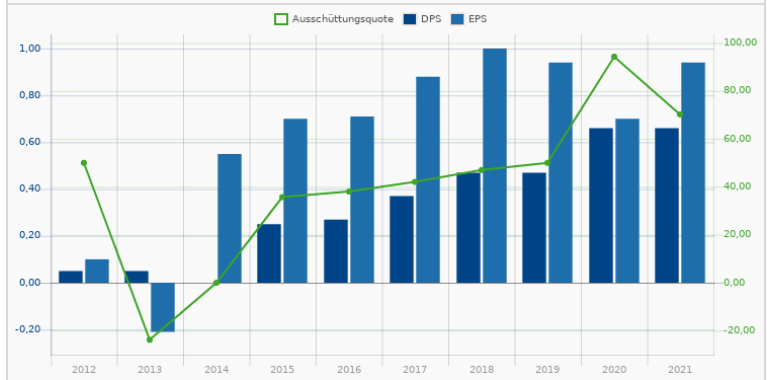

Rang <b>87</b>	10,9% Div-Rendite	<b>MOL Hungarian Oil and Gas Comp...</b>	7,433 €
3 J Kontinuität		<b>A2DW9C   MOGB</b>	+1,88 %
		Energy / Oil & Gas Integrated	08.05. 07:53

	2018	2019	2020	2021	2022	3 JAHRE	5 JAHRE	10 JAHRE
Div-Rendite	3,4 %	3,4 %	3,4 %	10,9 %	10,9 %	47,1 %	28,9 %	18,0 %
Adj. Div-Rendite (MktCap)	3,9 %	4,4 %	0,0 %	2,9 %	8,7 %			
Adj. Div-Rendite (Enterprisev.)	2,7 %	-0,2 %	-2,3 %	9,0 %	13,2 %			
Wachstum Div.								
EK-Quote							45,6 %	
Operativer Cashflow / Div.-Zahlungen							7,3	

MOL Group ist ein führender vollintegrierter Öl- und Erdgas-Konzern. Zu den Kernaktivitäten zählen die Förderung und Produktion von Erdöl und Erdgas, die Herstellung und Vermarktung von Mineralöl sowie der Import, Transport, die Lagerung und der Großhandel von Erdgas und damit verbundenen Produkten. Des Weiteren bietet das Unternehmen seine Kraftstoffe auch an rund 1700 eigenen Tankstellen an, die über elf Länder in Zentral- und Südost-Europa verteilt sind.

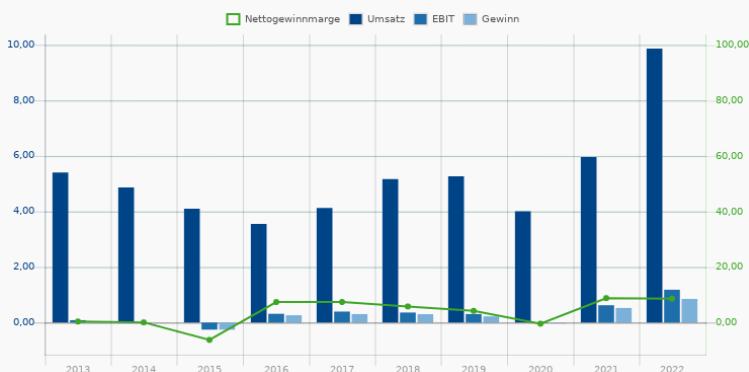
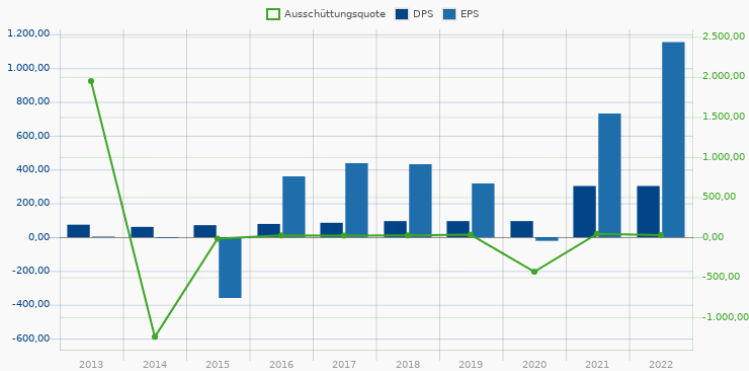

Rang <b>88</b>	3,3% Div-Rendite	<b>BE Semiconductor Industries N.V.</b>	85,450 €
- Kontinuität		<b>A2JLD1   BSI</b>	+0,06 %
		Technology / Semiconductor Equipment & Materials	08.05. 07:53

	2018	2019	2020	2021	2022	3 JAHRE	5 JAHRE	10 JAHRE
Div-Rendite	2,0 %	1,2 %	2,0 %	3,9 %	3,3 %	41,3 %	4,2 %	38,5 %
Adj. Div-Rendite (MktCap)	3,2 %	2,5 %	1,4 %	2,7 %	6,3 %			
Adj. Div-Rendite (Enterprisev.)	3,4 %	2,6 %	-0,9 %	2,8 %	3,8 %			
Wachstum Div.								
EK-Quote							55,4 %	
Operativer Cashflow / Div.-Zahlungen							1,0	

BE Semiconductor Industries NV is a Netherlands-based company that manufactures and distributes semiconductor assembly equipment for semiconductor, electronics, mobile internet, computer, automotive, industrial, and solar energy markets. The firm's products are broadly organized in three lines: die attach systems, packaging, which include molding, trim and form, and singulation systems, and plating systems, primarily for the electronics market. The firm has operations in the Netherlands, Austria, Switzerland, Malaysia, and China.

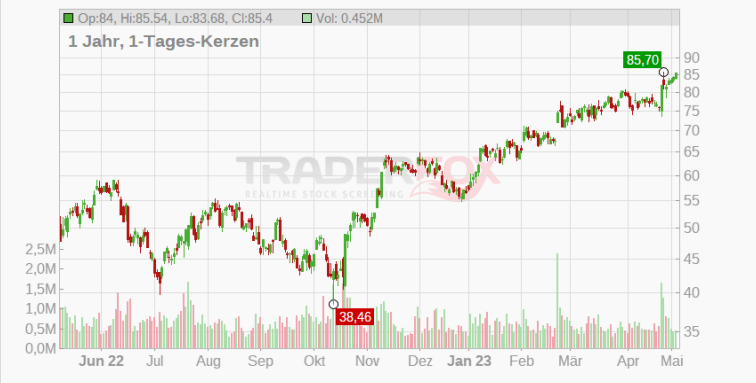
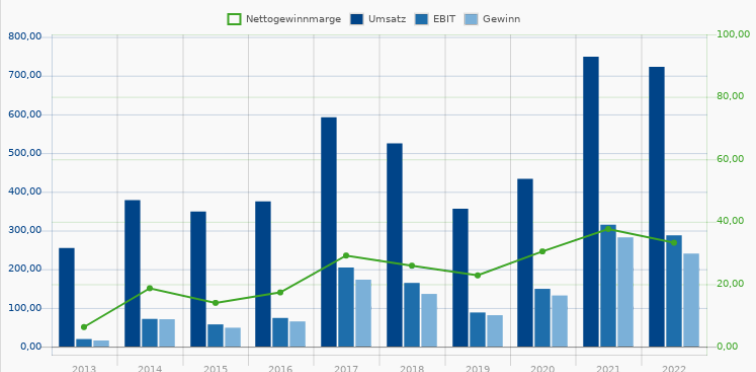
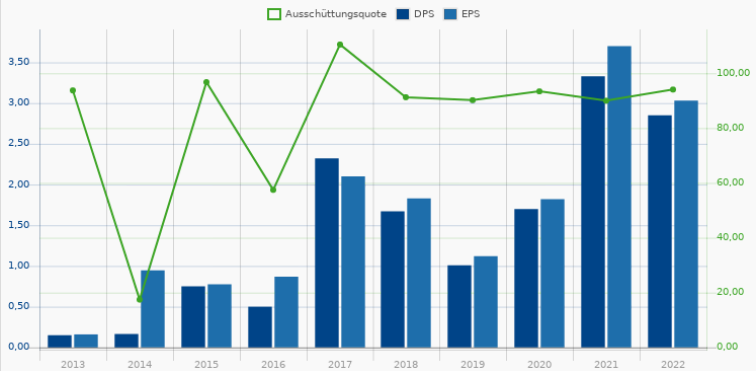

## ANLEITUNG

Blue Chip Dividenden-Aktien versprechen attraktive Renditen bei einem Risiko, das unter dem Marktrisiko liegt. Sie sind für Aktionäre ein hilfreiches Instrument, um passive Einkommensströme zu erzielen. Zu diesem Ergebnis kommen viele empirische Auswertungen zum Beispiel von O`Shaughnessy. Wichtig ist es, die sogenannte Value-Trap weitgehend zu vermeiden. Davon spricht man, wenn die Dividendenrenditen sehr hoch sind, aber das Geschäft schrumpft. Beispiel: Die Aktien der Versorger RWE und E.ON zum Beispiel fielen ab 2008 fast zehn Jahre lang bei hohen Dividendenrenditen, weil die Dividende stetig gekürzt werden musste.

Um die Top-Dividendenaktien Deutschland zu finden, berücksichtigen wir folgende Faktoren:

- Zuletzt beschlossene Dividendenrendite
- Zuletzt bezahlte Dividendenrendite
- Volatilität so gering wie möglich
- Finanzverbindlichkeitsquote so gering wie möglich
- Die Aktie muss zu den 70 % der Aktien gehören, die auf 52-Wochensicht am stärksten sind. Das heißt relative schwache Aktien werden gemieden.
- Die Dividende muss in den letzten 3 Jahren gewachsen sein. Aktien mit schrumpfender Dividende werden aussortiert.
- Die zuletzt gezahlte Dividende muss bei über 3 % liegen

Bei diesem Dividenden-Screening legen wir bewusst keinen Wert auf die Betrachtung langfristiger fundamentaler Historien wie zum Beispiel dem Wachstum der Dividenden in den letzten 10 Jahren. Als Qualitätsfaktoren, um sicherzustellen, dass die Aktie eine gute Perspektive haben, verwenden wir Volatilität und relative Stärke. Dividendenaktien mit schwacher Geschäftsperspektive werden meist relativ schwach vom Kursverhalten und tendieren zu hoher Volatilität. Über unsere technischen Qualitätsfaktoren filtern wir diese Aktien heraus.