

aktien PDF-Reports - alle PDFs einsehen auf paper.traderfox.com

WACHSTUMS-AKTIEN

Mit Top-Bewertungen beim Wachstums-Check!

Infos zur Strategie

Der Wachstums-Check auf aktie.traderfox.com prüft die Attraktivität von Wachstums-Aktien. Wachstums-Aktien sind unter Umständen keine Aktien zum sorgenfreien Kaufen und Liegenlassen. Wachstums-Aktien können auf Sicht von zwei bis drei Jahren außerordentliche hohe Gewinne abwerfen. Anleger müssen mit größeren Kursschwankungen und Fehlschlägen rechnen! In diesem PDF-Report sind die 100 Wachstums-Aktien mit den besten Bewertungen im Wachstums-Check enthalten.



AUF-/ABGESTIEGENE AKTIEN

→ Diese Aktien sind auf- oder abgestiegen oder haben ihre Position im Ranking signifikant verändert.

NEU IN DEN TOP 10

RANG (VORTAG)	RANG	ISIN	AKTIE	WERT	KURS-UHRZEIT	PERF.	VORTAGES-PERF.
26	4	DE0005810055	Deutsche Börse AG	212,65 €	04.10.2024 07:43	+0,07 %	-0,05 %
17	5	US88162G1031	Tetra Tech Inc.	48,41 \$	04.10.2024 07:33	+0,32 %	+2,92 %

AUS DEN TOP 10 ABGESTIEGEN

RANG (VORTAG)	RANG	ISIN	AKTIE	WERT	KURS-UHRZEIT	PERF.	VORTAGES-PERF.
1	16	US96924N1000	Willdan Group Inc.	41,68 \$	04.10.2024 07:33	+0,10 %	-1,02 %
4	21	US7391281067	POWELL INDUSTRIES INC.	232,55 \$	04.10.2024 07:43	+0,20 %	+0,21 %

WICHTIGE ÄNDERUNGEN

RANG (VORTAG)	RANG	RANG-ÄNDERUNG*	ISIN	AKTIE	KOMMENTAR	WERT	KURS-UHRZEIT	PERF.	VORTAGES-PERF.
-	109	-	US5319141090	Lifeway Foods Inc.	Neu in der Rangliste	26,19 \$	03.10.2024 21:48	-0,45 %	+0,65 %
-	1.685	-	BE0003823409	Financiere de Tubize S.A.	Neu in der Rangliste	132,70 €	04.10.2024 07:43	-0,08 %	+0,15 %
-	2.587	-	US86800U1043	Super Micro Computer Inc.	Neu in der Rangliste	-	-	-	-
160	-	-	DE0007203705	SNP Schneider-Neureither & Partner SE	Aus der Rangliste ausgeschieden	53,40 €	04.10.2024 07:43	+0,00 %	+0,00 %
1.270	-	-	CH0371153492	Landis+Gyr Group AG	Aus der Rangliste ausgeschieden	77,05 chf	04.10.2024 07:41	-0,32 %	+0,65 %
2.055	-	-	US68628V3087	Orion Marine Group Inc.	Aus der Rangliste ausgeschieden	5,87 \$	04.10.2024 07:37	+0,03 %	-1,68 %
2.500	-	-	US3165001070	Fidus Investment Corp.	Aus der Rangliste ausgeschieden	19,35 \$	04.10.2024 07:37	+0,01 %	-0,21 %
1.562	1.074	+488	US143161088	The Carlyle Group Inc.	Um 488 Rangplätze aufgestiegen	45,04 \$	04.10.2024 07:37	+0,07 %	+4,09 %
1.202	721	+481	US29273V1008	Energy Transfer LP	Um 481 Rangplätze aufgestiegen	16,29 \$	03.10.2024 22:46	+1,50 %	-0,31 %
1.051	578	+473	US5596631094	Magnolia Oil & Gas Corp	Um 473 Rangplätze aufgestiegen	26,24 \$	03.10.2024 21:59	+4,13 %	+1,41 %
1.340	869	+471	US6988841036	PAR Technology Corp.	Um 471 Rangplätze aufgestiegen	51,71 \$	04.10.2024 07:33	+0,06 %	+4,05 %
2.470	2.036	+434	US9630257056	Wheeler Real Estate Investment Trust Inc.	Um 434 Rangplätze aufgestiegen	0,39 \$	17.08.2023 23:55	-16,49 %	+4,44 %
1.095	669	+426	US2533931026	Dick's Sporting Goods	Um 426 Rangplätze aufgestiegen	207,67 \$	04.10.2024 07:42	+0,07 %	+1,11 %
1.832	1.408	+424	US71601V1052	Petco Health+Wellness Co.Inc.	Um 424 Rangplätze aufgestiegen	5,57 \$	04.10.2024 07:43	+0,42 %	+10,46 %
1.229	823	+406	US9840171030	Xenia Hotels & Resorts	Um 406 Rangplätze aufgestiegen	14,73 \$	03.10.2024 21:59	-2,58 %	+2,44 %
875	491	+384	US78377T1079	Ryman Hospitality Properties Inc.	Um 384 Rangplätze aufgestiegen	108,06 \$	04.10.2024 07:33	+0,06 %	-0,18 %
2.034	1.658	+376	US83304A1060	Snap Inc.	Um 376 Rangplätze aufgestiegen	10,74 \$	03.10.2024 21:59	-1,27 %	+4,41 %
2.096	1.762	+334	US0625401098	Bank of Hawaii Corp	Um 334 Rangplätze aufgestiegen	62,63 \$	03.10.2024 21:59	+1,02 %	+1,16 %
2.244	1.919	+325	FR0010259150	Ipsen S.A.	Um 325 Rangplätze aufgestiegen	112,05 €	04.10.2024 07:43	-0,31 %	+0,45 %
612	307	+305	US1714841087	Churchill Downs Inc.	Um 305 Rangplätze aufgestiegen	136,73 \$	04.10.2024 07:33	+0,08 %	+0,14 %
816	514	+302	US18914F1030	Clover Health Investments Corp.	Um 302 Rangplätze aufgestiegen	3,97 \$	04.10.2024 07:37	-0,63 %	+11,42 %
493	210	+283	US79466L3024	Salesforce Inc.	Um 283 Rangplätze aufgestiegen	280,81 \$	04.10.2024 07:43	-0,04 %	+0,51 %
835	559	+276	US1200761047	Build-A-Bear Workshop Inc.	Um 276 Rangplätze aufgestiegen	33,74 \$	04.10.2024 07:37	+0,16 %	+3,06 %
1.751	1.480	+271	US71722W1071	Phathom Pharmaceuticals	Um 271 Rangplätze aufgestiegen	18,80 \$	03.10.2024 22:18	+12,17 %	-1,35 %
1.033	1.296	-263	US21036P1084	Constellation Brands Inc.	Um 263 Rangplätze abgestiegen	244,56 \$	04.10.2024 07:42	+0,37 %	-4,70 %
1.298	1.561	-263	US03828A1016	Applied Therapeutics Inc.	Um 263 Rangplätze abgestiegen	7,87 \$	04.10.2024 07:33	-0,09 %	-6,08 %

WACHSTUMS-AKTIEN

RANG 1.265 (VORTAG)	RANG 530	RANG- ÄNDERUNG*	ISIN	Unternehmen	Um 265 Rangplätze abgestiegen	Preis	Zeitpunkt	Änderung	VORTAGES- PERF.
		-265	US02361E1082	Ameresco Inc.	Um 265 Rangplätze abgestiegen	34,82 \$	03.10.2024 21:58	-6,47 %	-1,63 %
171	444	-273	ES0105027009	Compania De Distribucion Integral Logista Holdings S.A.U.	Um 273 Rangplätze abgestiegen	26,65 €	04.10.2024 07:43	-0,04 %	-0,52 %
399	694	-295	DE000TUAG505	TUI AG	Um 295 Rangplätze abgestiegen	6,40 €	04.10.2024 07:43	+0,09 %	+0,09 %
485	868	-383	DE000A3E5D64	Fuchs SE	Um 383 Rangplätze abgestiegen	41,76 €	04.10.2024 07:43	-0,05 %	-1,00 %
1.548	1.940	-392	US9488491047	Weis Markets Inc.	Um 392 Rangplätze abgestiegen	64,88 \$	03.10.2024 21:59	-1,74 %	-3,24 %
480	876	-396	US10948W1036	BrightSphere Investment Group	Um 396 Rangplätze abgestiegen	23,20 \$	03.10.2024 21:59	-2,93 %	-1,48 %
1.320	1.735	-415	US9180901012	Utz Brands	Um 415 Rangplätze abgestiegen	17,13 \$	03.10.2024 21:59	-2,17 %	-2,78 %
887	1.312	-425	US9291601097	Vulcan Materials Co.	Um 425 Rangplätze abgestiegen	241,50 \$	04.10.2024 07:37	+0,16 %	+0,27 %
1.313	1.745	-432	US5663241090	Marcus & Millichap	Um 432 Rangplätze abgestiegen	37,42 \$	03.10.2024 21:59	-3,53 %	-0,08 %
843	1.281	-438	US3830821043	Gorman-Rupp Company (The)	Um 438 Rangplätze abgestiegen	38,07 \$	03.10.2024 21:59	-2,48 %	+0,98 %
1.288	1.729	-441	US09073M1045	Bio Techne Corp.	Um 441 Rangplätze abgestiegen	73,98 \$	03.10.2024 21:59	-4,46 %	-0,93 %
910	1.364	-454	US71363P1066	Perdoceo Education Corp.	Um 454 Rangplätze abgestiegen	21,02 \$	03.10.2024 21:59	-1,13 %	-1,62 %
1.003	1.479	-476	US0116591092	Alaska Air Group Inc.	Um 476 Rangplätze abgestiegen	43,13 \$	04.10.2024 07:37	+1,06 %	-3,37 %
1.487	1.973	-486	US03475V1017	Angiodynamics Inc.	Um 486 Rangplätze abgestiegen	6,38 \$	03.10.2024 21:59	-16,63 %	+0,20 %
1.099	1.744	-645	US3202091092	First Financial Bancorp	Um 645 Rangplätze abgestiegen	23,96 \$	03.10.2024 21:59	-0,29 %	-1,44 %
885	1.785	-900	US52736R1023	Levi Strauss & Co.	Um 900 Rangplätze abgestiegen	19,50 \$	04.10.2024 07:43	+0,32 %	-7,69 %
1.411	2.468	-1.057	US64051M7092	Neonode Inc.	Um 1057 Rangplätze abgestiegen	7,36 \$	03.10.2024 21:59	-10,46 %	+1,61 %

* Eine Rang-Änderung von +5 bedeutet dass sich der Rang um 5 Plätze verbessert hat, beispielsweise wenn eine Aktie vom 6. auf den 1. Platz der Rangliste kommt.

AKTUELLE RANGLISTE

→ Die bestbewerteten Aktien

Die vollständige Rangliste können Sie auf <https://paper.traderfox.com/wachstums-aktien> einsehen.

Rang 1	Hamilton Lane Inc. A2DM1T HLNE Financial Services / Asset Management	170,36 -0,32 % 04.10. 07:33
15 / 15		
Wachstum:	6 / 6	Trend:
Umsatzwachstum (TTM) 20,69 %	Performance 3 Monate 33,99 %	5 / 5
Ø Umsatzwachstum 2 Jahre 22,69 %	Performance 12 Monate 92,87 %	
Umsatzwachstum Quartal (ggü. Vorjahr) 57,34 %	Abstand 52-Wochenhoch 0,00 %	
Ø EPS-Wachstum 2 Jahre -3,80 %	Abstand GD200 36,20 %	
EPS-Wachstum (TTM) negative Basis 48,31 %	Stabiles Kurswachstum 1 Jahr 92,00 %	
EPS-Wachstum Quartal (ggü. Vorjahr) negative Basis 81,71 %		
Finanzierbarkeit Wachstum:	3 / 3	Rote Flaggen:
Börsenwert / Verschuldung (Kapitalaufnahme-Fähigkeit) 25,95	Zu hohes KUV? (oberes Dezil) 12	1 / 1
Umsatz / Verschuldung (Verschuldung kontrollierbar) 2,28		
Rule-of-40 TTM 40,29 %		

Hamilton Lane Inc is a private market investment solutions provider in the United States. It works with its clients to conceive, structure, build out, manage and monitor portfolios of private markets funds and direct investments, and it helps them access a set of such investment opportunities around the world.

Rang 2	Interactive Brokers Group Inc. A0MQY6 IBKR Financial Services / Capital Markets	144,875 \$ +0,07 % 04.10. 07:43
15 / 15		
Wachstum:	6 / 6	Trend:
Umsatzwachstum (TTM) 37,05 %	Performance 3 Monate 13,23 %	5 / 5
Ø Umsatzwachstum 2 Jahre 62,75 %	Performance 12 Monate 64,48 %	
Umsatzwachstum Quartal (ggü. Vorjahr) 20,27 %	Abstand 52-Wochenhoch 0,15 %	
Ø EPS-Wachstum 2 Jahre 32,26 %	Abstand GD200 27,47 %	
EPS-Wachstum (TTM) negative Basis 28,48 %	Stabiles Kurswachstum 1 Jahr 92,87 %	
EPS-Wachstum Quartal (ggü. Vorjahr) negative Basis 38,02 %		
Finanzierbarkeit Wachstum:	3 / 3	Rote Flaggen:
Börsenwert / Verschuldung (Kapitalaufnahme-Fähigkeit) 1.430,67	Zu hohes KUV? (oberes Dezil) 59	1 / 1
Umsatz / Verschuldung (Verschuldung kontrollierbar) 784,18		
Rule-of-40 TTM 113,63 %		

Interactive Brokers is an online brokerage that generates trading commissions (around 31% of net revenue) from facilitating trading in a wide range of products, including equity, options, futures, foreign exchange, bonds, mutual funds, and exchange-traded funds. Interactive Brokers also generates net interest income (about 64% of net revenue) from idle client cash and earns fees (about 6% of net revenue) from ancillary services.

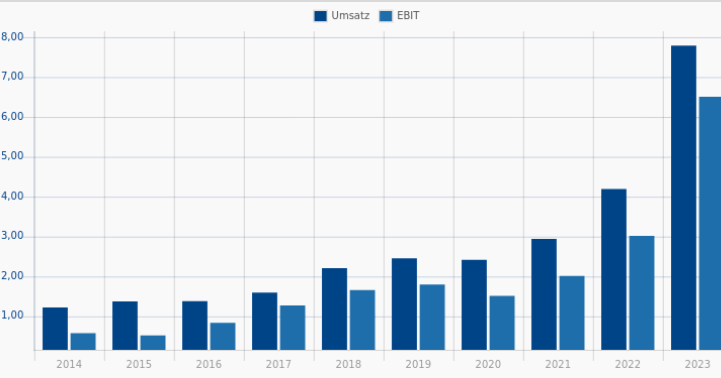
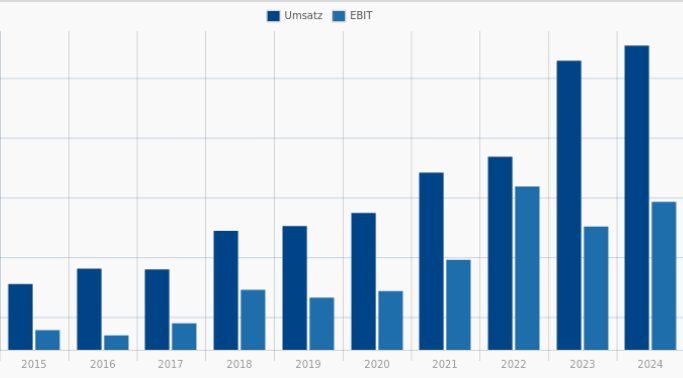

ExlService Holdings Inc.
AOLB2A | EXLS
 Technology / Information Technology Services

Rang **3**
15 / 15

39,079 \$
 +0,20 %
 04.10. 07:42

Wachstum: **6 / 6** **Trend:** **5 / 5**

- Umsatzwachstum (TTM) 10,91 %
- Ø Umsatzwachstum 2 Jahre 20,54 %
- Umsatzwachstum Quartal (ggü. Vorjahr) 10,71 %
- Ø EPS-Wachstum 2 Jahre 27,39 %
- EPS-Wachstum (TTM) negative Basis 4,85 %
- EPS-Wachstum Quartal (ggü. Vorjahr) negative Basis -4,76 %
- Performance 3 Monate 23,86 %
- Performance 12 Monate 40,74 %
- Abstand 52-Wochenhoch 0,20 %
- Abstand GD200 21,40 %
- Stabiles Kurswachstum 1 Jahr 80,33 %

Finanzierbarkeit Wachstum: **3 / 3** **Rote Flaggen:** **1 / 1**

- Börsenwert / Verschuldung (Kapitalaufnahme-Fähigkeit) 15,15
- Umsatz / Verschuldung (Verschuldung kontrollierbar) 4,12
- Rule-of-40 TTM 19,84 %
- Zu hohes KUV? (oberes Dezil) 37

ExlService Holdings Inc. is a business process management company that provides digital operations and analytical services to clients driving enterprise-scale business transformation initiatives that leverage company's deep expertise in analytics, AI, ML and cloud. The company offers business process outsourcing and automation services, and data-driven insights to customers across multiple industries.

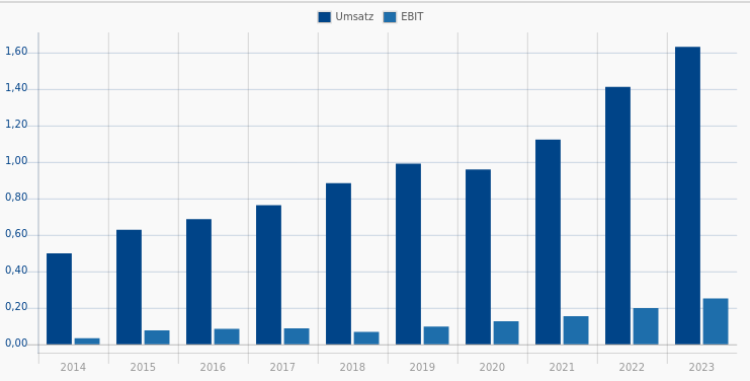

Deutsche Börse AG
581005 | DB1
 Financial Services / Financial Exchanges

Rang **4**
15 / 15

212,65
 +0,07 %
 04.10. 07:43

Wachstum: **6 / 6** **Trend:** **5 / 5**

- Umsatzwachstum (TTM) 16,84 %
- Ø Umsatzwachstum 2 Jahre 18,20 %
- Umsatzwachstum Quartal (ggü. Vorjahr) 20,35 %
- Ø EPS-Wachstum 2 Jahre 19,11 %
- EPS-Wachstum (TTM) negative Basis 8,91 %
- EPS-Wachstum Quartal (ggü. Vorjahr) negative Basis 12,86 %
- Performance 3 Monate 11,62 %
- Performance 12 Monate 30,73 %
- Abstand 52-Wochenhoch 0,28 %
- Abstand GD200 11,74 %
- Stabiles Kurswachstum 1 Jahr 79,34 %

Finanzierbarkeit Wachstum: **3 / 3** **Rote Flaggen:** **1 / 1**

- Börsenwert / Verschuldung (Kapitalaufnahme-Fähigkeit) 0,00
- Umsatz / Verschuldung (Verschuldung kontrollierbar) 0,00
- Rule-of-40 TTM 16,84 %
- Zu hohes KUV? (oberes Dezil) 11

Die Deutsche Börse AG ist eine der führenden europäischen Börsenorganisationen. Das Produkt- und Dienstleistungsportfolio der Gesellschaft umfasst die gesamte Prozesskette vom Aktien- und Terminhandel über Clearing, Settlement und Custody bis zur Bereitstellung von Marktdaten sowie der Entwicklung und dem Betrieb der elektronischen Handelssysteme. Des Weiteren ist die Deutsche Börse AG Trägerin der Frankfurter Wertpapierbörse.

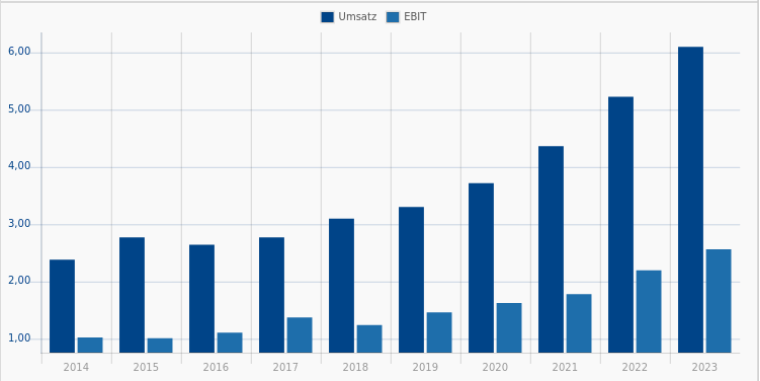

Tetra Tech Inc.
 902888 | TTEK
 Industrials / Engineering & Construction

Rang: 5
 15 / 15

48,41
 +0,32 %
 04.10. 07:33

Wachstum: 6 / 6 **Trend:** 5 / 5

- Umsatzwachstum (TTM) 22,10 %
- Ø Umsatzwachstum 2 Jahre 18,63 %
- Umsatzwachstum Quartal (ggü. Vorjahr) 11,20 %
- Ø EPS-Wachstum 2 Jahre 9,21 %
- EPS-Wachstum (TTM) negative Basis -4,22 %
- EPS-Wachstum Quartal (ggü. Vorjahr) negative Basis 41,59 %

Finanzierbarkeit Wachstum: 3 / 3 **Rote Flaggen:** 1 / 1

- Börsenwert / Verschuldung (Kapitalaufnahme-Fähigkeit) 12,21
- Umsatz / Verschuldung (Verschuldung kontrollierbar) 4,81
- Rule-of-40 TTM 28,98 %

Performance 3 Monate: 20,45 %
Performance 12 Monate: 54,60 %
Abstand 52-Wochenhoch: 0,54 %
Abstand GD200: 20,96 %
Stabiles Kurswachstum 1 Jahr: 96,44 %

Zu hohes KUV? (oberes Dezil): 48

Tetra Tech Inc provides consulting and engineering services for environmental, infrastructure, resource management, energy, and international development markets. It specializes in providing water-related services for public and private clients. It designs infrastructure, facilities, and other structures with complex plans and resource management. Tetra Tech has two reportable segments.

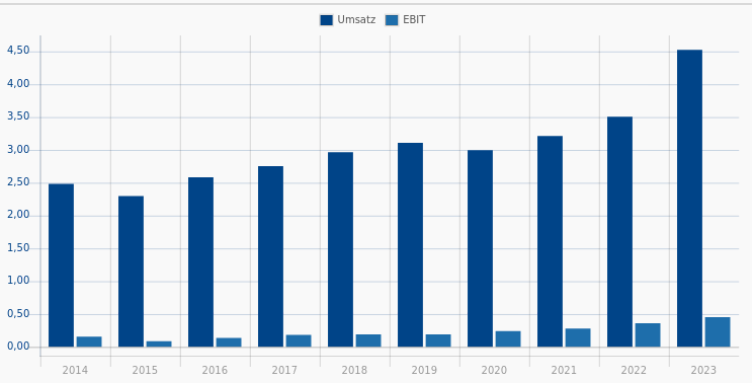
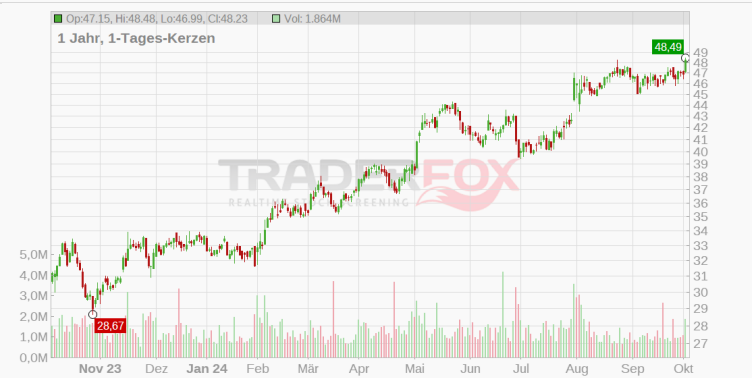

Badger Meter Inc.
 863871 | BMI
 Technology / Scientific & Technical Instruments

Rang: 6
 15 / 15

218,98
 +0,06 %
 04.10. 07:33

Wachstum: 6 / 6 **Trend:** 5 / 5

- Umsatzwachstum (TTM) 24,00 %
- Ø Umsatzwachstum 2 Jahre 18,01 %
- Umsatzwachstum Quartal (ggü. Vorjahr) 23,20 %
- Ø EPS-Wachstum 2 Jahre 22,96 %
- EPS-Wachstum (TTM) negative Basis 45,83 %
- EPS-Wachstum Quartal (ggü. Vorjahr) negative Basis 46,75 %

Finanzierbarkeit Wachstum: 3 / 3 **Rote Flaggen:** 1 / 1

- Börsenwert / Verschuldung (Kapitalaufnahme-Fähigkeit) 0,00
- Umsatz / Verschuldung (Verschuldung kontrollierbar) 0,00
- Rule-of-40 TTM 39,06 %

Performance 3 Monate: 17,13 %
Performance 12 Monate: 53,73 %
Abstand 52-Wochenhoch: 0,87 %
Abstand GD200: 22,46 %
Stabiles Kurswachstum 1 Jahr: 94,25 %

Zu hohes KUV? (oberes Dezil): 17

Badger Meter Inc is an innovator, manufacturer, and marketer of products incorporating flow measurement, quality, control, and other system solutions serving markets. The company's products measure water, oil, chemicals, and other fluids, and provide and communicate timely measurement data.

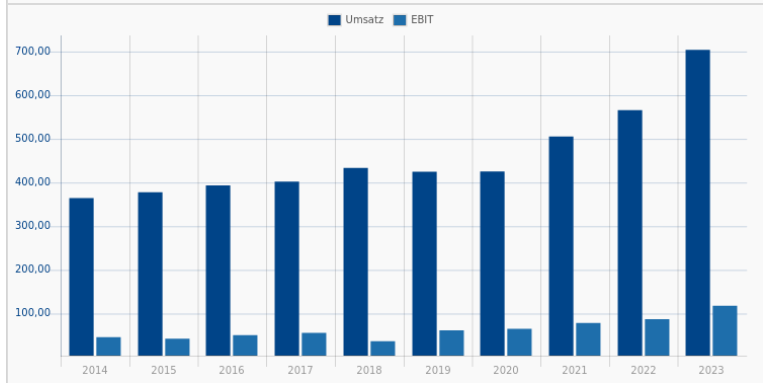
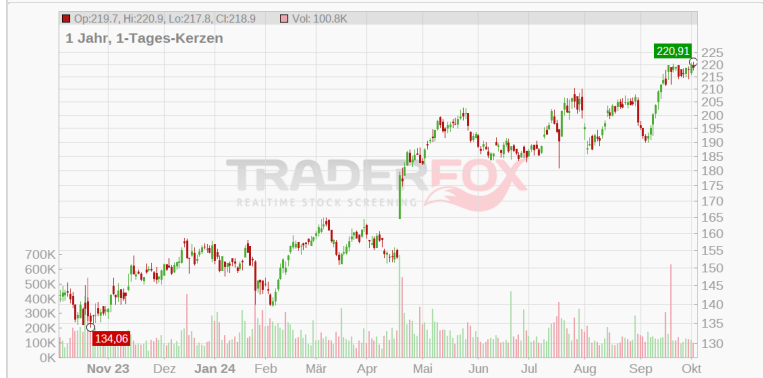

7 Rang
15 / 15

CTS Eventim AG & Co. KGaA
547030 | EVD
 Consumer Cyclical / Media - Diversified

93,025 €
 -0,03 %
 04.10. 07:43

Wachstum: 6 / 6 Trend: 5 / 5

- Umsatzwachstum (TTM) 14,80 %
- Ø Umsatzwachstum 2 Jahre 140,48 %
- Umsatzwachstum Quartal (ggü. Vorjahr) 21,20 %
- Ø EPS-Wachstum 2 Jahre 76,31 %
- EPS-Wachstum (TTM) negative Basis 40,95 %
- EPS-Wachstum Quartal (ggü. Vorjahr) negative Basis 39,53 %
- Performance 3 Monate 21,32 %
- Performance 12 Monate 63,10 %
- Abstand 52-Wochenhoch 1,48 %
- Abstand GD200 20,52 %
- Stabiles Kurswachstum 1 Jahr 89,72 %

Finanzierbarkeit Wachstum: 3 / 3 Rote Flaggen: 1 / 1

- Börsenwert / Verschuldung (Kapitalaufnahme-Fähigkeit) 70,95
- Umsatz / Verschuldung (Verschuldung kontrollierbar) 20,42
- Rule-of-40 TTM 15,19 %
- Zu hohes KUV? (oberes Dezil) 17

Die CTS EVENTIM AG & Co. KGaA ist eines der führenden deutschen Unternehmen in der Vermarktung von Tickets für Konzert-, Theater- und Sportveranstaltungen sowie ein Veranstalter von Live-Events. Über die Systeme der EVENTIM-Gruppe werden jährlich europaweit insgesamt rund 250 Mio. Veranstaltungstickets vermarktet. Ein wichtiger Bestandteil des Unternehmens ist zudem das Promoter-Netzwerk EVENTIM LIVE, das eine Reihe von Veranstaltern umfasst.

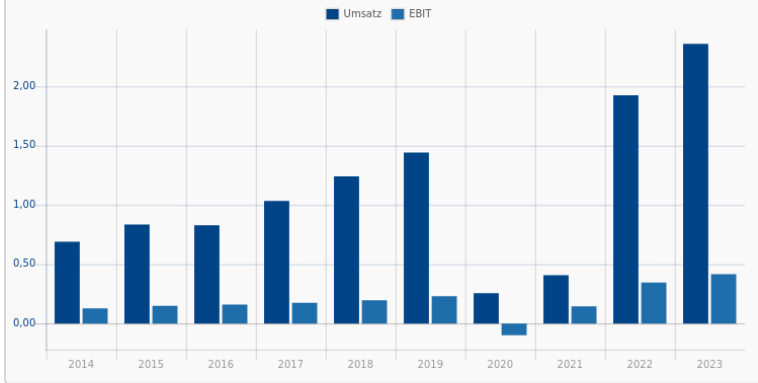

8 Rang
15 / 15

Tryg AS
A1455W | T2V1
 Financial Services / Insurance - Diversified

21,170 €
 +0,14 %
 04.10. 07:43

Wachstum: 6 / 6 Trend: 5 / 5

- Umsatzwachstum (TTM) 0,99 %
- Ø Umsatzwachstum 2 Jahre 29,61 %
- Umsatzwachstum Quartal (ggü. Vorjahr) 0,83 %
- Ø EPS-Wachstum 2 Jahre 5,05 %
- EPS-Wachstum (TTM) negative Basis 28,08 %
- EPS-Wachstum Quartal (ggü. Vorjahr) negative Basis 78,38 %
- Performance 3 Monate 5,17 %
- Performance 12 Monate 19,77 %
- Abstand 52-Wochenhoch 1,54 %
- Abstand GD200 7,85 %
- Stabiles Kurswachstum 1 Jahr 60,72 %

Finanzierbarkeit Wachstum: 3 / 3 Rote Flaggen: 1 / 1

- Börsenwert / Verschuldung (Kapitalaufnahme-Fähigkeit) 8,87
- Umsatz / Verschuldung (Verschuldung kontrollierbar) 3,63
- Rule-of-40 TTM 11,97 %
- Zu hohes KUV? (oberes Dezil) 51

Tryg ist ein dänischer Versicherungskonzern. Das Unternehmen gilt in der nordischen Region als zweitgrößter Versicherungsanbieter und vertreibt seine Leistungen in Norwegen, Schweden, Dänemark und Finnland. Die Versicherungen, die der Konzern anbietet, erstrecken sich über die unterschiedlichsten Bereiche.

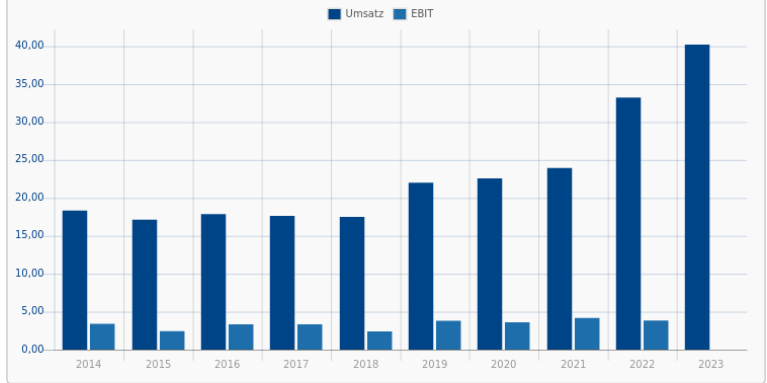
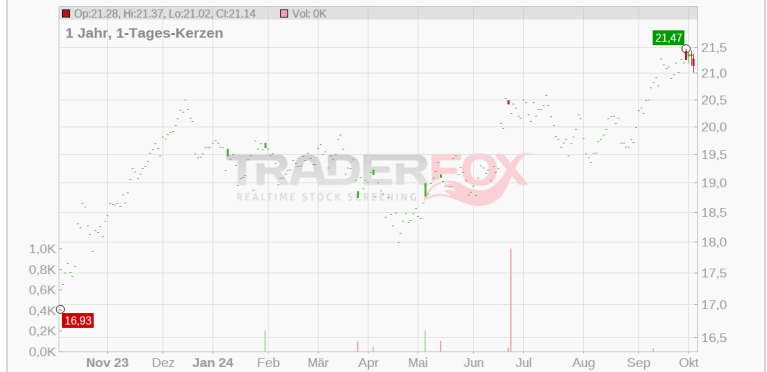

Alfa-Laval AB
 577335 | Industrials / Specialty Industrial Machinery
 487,81 SEK
 +0,11 %
 04.10. 07:42

Wachstum: 6 / 6 **Trend:** 5 / 5

- Umsatzwachstum (TTM) 10,70 %
- Ø Umsatzwachstum 2 Jahre 24,68 %
- Umsatzwachstum Quartal (ggü. Vorjahr) 10,39 %
- Ø EPS-Wachstum 2 Jahre 15,99 %
- EPS-Wachstum (TTM) negative Basis 22,74 %
- EPS-Wachstum Quartal (ggü. Vorjahr) negative Basis 12,40 %
- Performance 3 Monate 4,83 %
- Performance 12 Monate 33,64 %
- Abstand 52-Wochenhoch 2,33 %
- Abstand GD200 12,22 %
- Stabiles Kurswachstum 1 Jahr 86,69 %

Finanzierbarkeit Wachstum: 3 / 3 **Rote Flaggen:** 1 / 1

- Börsenwert / Verschuldung (Kapitalaufnahme-Fähigkeit) 14,79
- Umsatz / Verschuldung (Verschuldung kontrollierbar) 4,87
- Rule-of-40 TTM 22,93 %
- Zu hohes KUV? (oberes Dezil) 40

Alfa Laval ist ein schwedisches Unternehmen, das sich auf die Herstellung von Produkten und Lösungen zum Heizen, Kühlen, Separieren und Transportieren von Lebensmitteln, Wasser, Chemikalien oder Öl spezialisiert hat. Der Konzern produziert Wärmetauscher, Separatoren, Pumpen und Ventile. Diese werden bei der Herstellung von Lebensmitteln, Chemikalien, Pharmazeutika, Stärke, Zucker oder Ethanol verwendet.

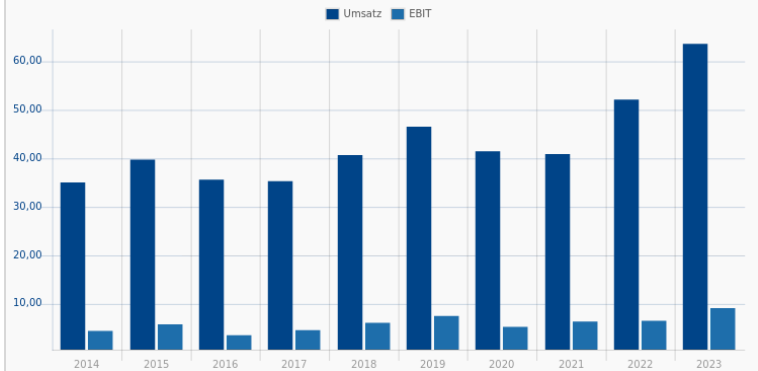
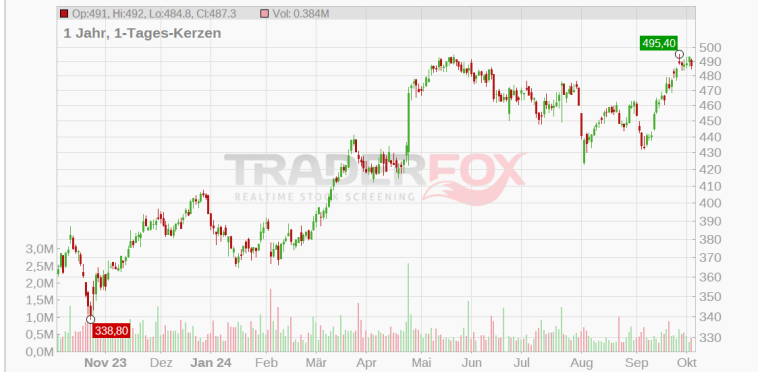

Fortinet Inc.
 A0YEF6 | FTNT Technology / Software - Application
 77,150 \$
 +0,20 %
 04.10. 07:43

Wachstum: 6 / 6 **Trend:** 5 / 5

- Umsatzwachstum (TTM) 11,02 %
- Ø Umsatzwachstum 2 Jahre 25,98 %
- Umsatzwachstum Quartal (ggü. Vorjahr) 10,95 %
- Ø EPS-Wachstum 2 Jahre 40,56 %
- EPS-Wachstum (TTM) negative Basis 26,67 %
- EPS-Wachstum Quartal (ggü. Vorjahr) negative Basis 47,06 %
- Performance 3 Monate 26,06 %
- Performance 12 Monate 32,56 %
- Abstand 52-Wochenhoch 2,02 %
- Abstand GD200 17,35 %
- Stabiles Kurswachstum 1 Jahr 59,30 %

Finanzierbarkeit Wachstum: 3 / 3 **Rote Flaggen:** 1 / 1

- Börsenwert / Verschuldung (Kapitalaufnahme-Fähigkeit) 59,23
- Umsatz / Verschuldung (Verschuldung kontrollierbar) 5,57
- Rule-of-40 TTM 39,74 %
- Zu hohes KUV? (oberes Dezil) 14

Fortinet is a platform-based cybersecurity vendor with product offerings covering network security, cloud security, zero-trust access, and security operations. The firm derives a majority of its revenue through sales of its subscriptions and support-based business. The California-based firm has more than 700,000 customers across the world.

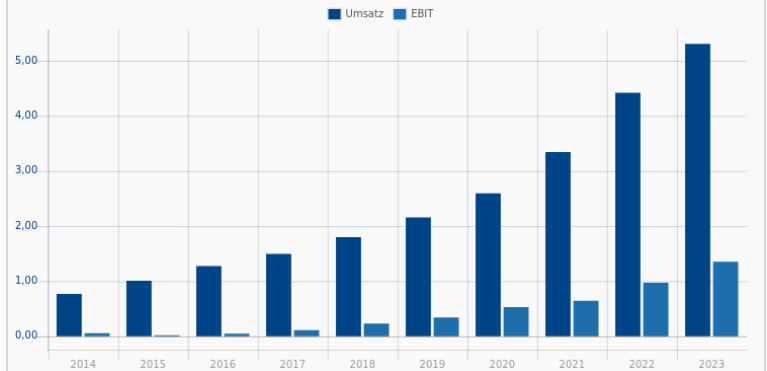

AAON Inc.
 894255 | AAON
 Basic Materials / Building Materials

Rang 11
 15 / 15

107,18
 -0,13 %
 03.10. 21:59

Wachstum: 6 / 6 **Trend:** 5 / 5

- Umsatzwachstum (TTM) 14,05 %
- Ø Umsatzwachstum 2 Jahre 47,86 %
- Umsatzwachstum Quartal (ggü. Vorjahr) 10,43 %
- Ø EPS-Wachstum 2 Jahre 71,26 %
- EPS-Wachstum (TTM) negative Basis 23,56 %
- EPS-Wachstum Quartal (ggü. Vorjahr) negative Basis 14,29 %

Finanzierbarkeit Wachstum: 3 / 3 **Rote Flaggen:** 1 / 1

- Börsenwert / Verschuldung (Kapitalaufnahme-Fähigkeit) 84,70
- Umsatz / Verschuldung (Verschuldung kontrollierbar) 11,65
- Rule-of-40 TTM 23,13 %

Performance 3 Monate: 24,92 %
Performance 12 Monate: 91,36 %
Abstand 52-Wochenhoch: 2,08 %
Abstand GD200: 28,03 %
Stabiles Kurswachstum 1 Jahr: 86,11 %

Zu hohes KUV? (oberes Dezil): 21

AAON Inc is a manufacturer of air-conditioning and heating equipment. The products include rooftop units, chillers, packaged outdoor mechanical rooms, air-handling units, makeup air units, energy-recovery units, condensing units, geothermal heat pumps, and self-contained units and coils. AAON's products serve the commercial and industrial new construction and replacement markets, primarily in North America.

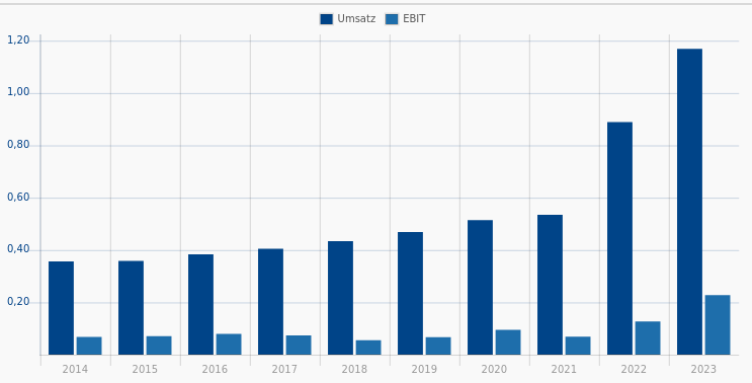

Comfort Systems USA Inc.
 907784 | FIX
 Industrials / Engineering & Construction

Rang 12
 15 / 15

394,816 \$
 +0,08 %
 04.10. 07:43

Wachstum: 6 / 6 **Trend:** 5 / 5

- Umsatzwachstum (TTM) 29,20 %
- Ø Umsatzwachstum 2 Jahre 30,15 %
- Umsatzwachstum Quartal (ggü. Vorjahr) 39,64 %
- Ø EPS-Wachstum 2 Jahre 51,20 %
- EPS-Wachstum (TTM) negative Basis 75,33 %
- EPS-Wachstum Quartal (ggü. Vorjahr) negative Basis 93,30 %

Finanzierbarkeit Wachstum: 3 / 3 **Rote Flaggen:** 1 / 1

- Börsenwert / Verschuldung (Kapitalaufnahme-Fähigkeit) 46,87
- Umsatz / Verschuldung (Verschuldung kontrollierbar) 20,29
- Rule-of-40 TTM 39,57 %

Performance 3 Monate: 34,20 %
Performance 12 Monate: 137,52 %
Abstand 52-Wochenhoch: 2,16 %
Abstand GD200: 32,04 %
Stabiles Kurswachstum 1 Jahr: 90,77 %

Zu hohes KUV? (oberes Dezil): 50

Comfort Systems USA Inc provides comprehensive mechanical contracting services, including heating, ventilation, & air conditioning, or HVAC; plumbing; piping & controls; construction; and other electrical components. Projects are mainly for commercial, industrial, & institutional buildings, & tend to be geared toward HVAC.

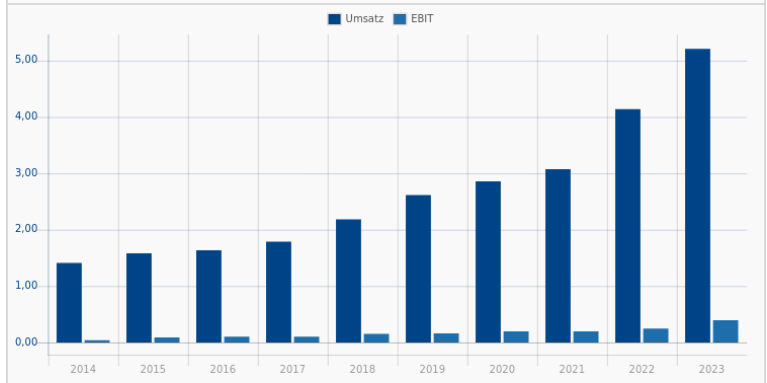

Rang 13 **Lifco AB** **335,926 SEK**
A3CN22 | LIFCO/B **+0,04 %**
 Industrials / Conglomerates 04.10. 07:42

15 / 15

Wachstum: 6 / 6 Trend: 5 / 5

- Umsatzwachstum (TTM) 7,91 %
- Ø Umsatzwachstum 2 Jahre 18,28 %
- Umsatzwachstum Quartal (ggü. Vorjahr) 8,36 %
- Ø EPS-Wachstum 2 Jahre 17,08 %
- EPS-Wachstum (TTM) negative Basis 5,96 %
- EPS-Wachstum Quartal (ggü. Vorjahr) negative Basis 5,32 %
- Performance 3 Monate 13,14 %
- Performance 12 Monate 74,89 %
- Abstand 52-Wochenhoch 2,22 %
- Abstand GD200 17,27 %
- Stabiles Kurswachstum 1 Jahr 91,23 %

Finanzierbarkeit Wachstum: 3 / 3 Rote Flaggen: 1 / 1

- Börsenwert / Verschuldung (Kapitalaufnahme-Fähigkeit) 14,13
- Umsatz / Verschuldung (Verschuldung kontrollierbar) 2,28
- Rule-of-40 TTM 24,46 %
- Zu hohes KUV? (oberes Dezil) 26

Lifco AB owns niche subsidiaries in a variety of industries, with a focus on three business areas: dental, demolition and tools, and systems solutions. The dental business supplies consumables, equipment, and technical service to dentists. The demolition and tools business manufactures and sells equipment for the construction and demolition industry, including demolition robots and crane attachments.

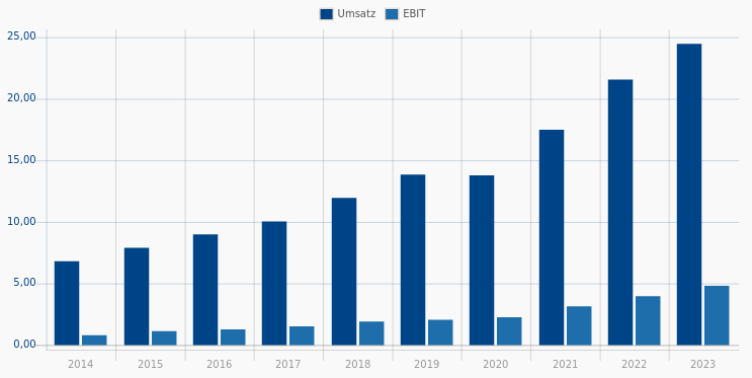

Rang 14 **IES Holdings Inc.** **203,453 \$**
A2AKNG | IESC **+0,11 %**
 Industrials / Engineering & Construction 04.10. 07:37

15 / 15

Wachstum: 6 / 6 Trend: 5 / 5

- Umsatzwachstum (TTM) 17,56 %
- Ø Umsatzwachstum 2 Jahre 24,39 %
- Umsatzwachstum Quartal (ggü. Vorjahr) 31,48 %
- Ø EPS-Wachstum 2 Jahre 19,82 %
- EPS-Wachstum (TTM) negative Basis 136,64 %
- EPS-Wachstum Quartal (ggü. Vorjahr) negative Basis 230,49 %
- Performance 3 Monate 49,06 %
- Performance 12 Monate 190,68 %
- Abstand 52-Wochenhoch 2,36 %
- Abstand GD200 53,06 %
- Stabiles Kurswachstum 1 Jahr 95,51 %

Finanzierbarkeit Wachstum: 3 / 3 Rote Flaggen: 1 / 1

- Börsenwert / Verschuldung (Kapitalaufnahme-Fähigkeit) 104,32
- Umsatz / Verschuldung (Verschuldung kontrollierbar) 71,23
- Rule-of-40 TTM 23,33 %
- Zu hohes KUV? (oberes Dezil) 64

IES Holdings Inc owns and manages subsidiaries that design and install integrated electrical and technology systems and provide infrastructure products and services. It has four business segments; Communications, Residential, Infrastructure Solutions and Commercial & Industrial.

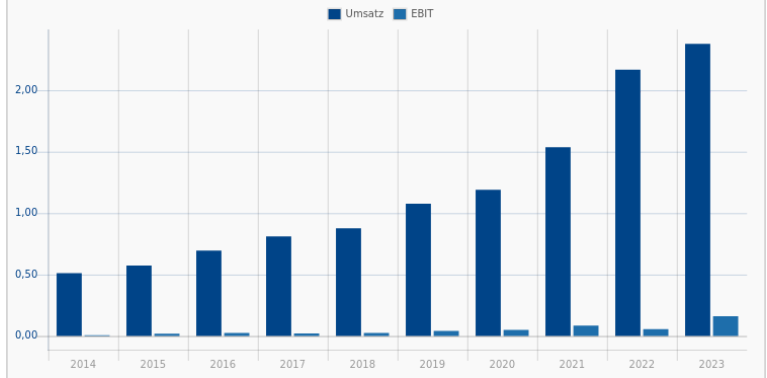

Quanta Services Inc.
 912294 | PWR
 Industrials / Engineering & Construction

298,936 \$
 +0,18 %
 04.10. 07:41

Rang 15 / 15

Wachstum: 6 / 6 **Trend:** 5 / 5

- Umsatzwachstum (TTM) 20,03 %
- Ø Umsatzwachstum 2 Jahre 26,84 %
- Umsatzwachstum Quartal (ggü. Vorjahr) 10,81 %
- Ø EPS-Wachstum 2 Jahre 21,94 %
- EPS-Wachstum (TTM) negative Basis 34,49 %
- EPS-Wachstum Quartal (ggü. Vorjahr) negative Basis 12,28 %

Finanzierbarkeit Wachstum: 3 / 3 **Rote Flaggen:** 1 / 1

- Börsenwert / Verschuldung (Kapitalaufnahme-Fähigkeit) 11,51
- Umsatz / Verschuldung (Verschuldung kontrollierbar) 5,77
- Rule-of-40 TTM 26,89 %

Performance 3 Monate 20,37 %
 Performance 12 Monate 77,29 %
 Abstand 52-Wochenhoch 2,69 %
 Abstand GD200 19,45 %
 Stabiles Kurswachstum 1 Jahr 90,27 %

Zu hohes KUV? (oberes Dezil) 58

Willdan Group Inc.
 A0LB1U | WLDN
 Industrials / Engineering & Construction

41,68
 +0,10 %
 04.10. 07:33

Rang 16 / 15

Wachstum: 6 / 6 **Trend:** 5 / 5

- Umsatzwachstum (TTM) 20,94 %
- Ø Umsatzwachstum 2 Jahre 20,08 %
- Umsatzwachstum Quartal (ggü. Vorjahr) 18,41 %
- Ø EPS-Wachstum 2 Jahre 79,05 %
- EPS-Wachstum (TTM) negative Basis 1.475,00 %
- EPS-Wachstum Quartal (ggü. Vorjahr) negative Basis 1.000,00 %

Finanzierbarkeit Wachstum: 3 / 3 **Rote Flaggen:** 1 / 1

- Börsenwert / Verschuldung (Kapitalaufnahme-Fähigkeit) 5,14
- Umsatz / Verschuldung (Verschuldung kontrollierbar) 4,88
- Rule-of-40 TTM 28,50 %

Performance 3 Monate 41,21 %
 Performance 12 Monate 115,34 %
 Abstand 52-Wochenhoch 2,83 %
 Abstand GD200 42,61 %
 Stabiles Kurswachstum 1 Jahr 94,33 %

Zu hohes KUV? (oberes Dezil) 75

Quanta Services ist ein führender Anbieter von Vertragsdienstleistungen, der Infrastrukturlösungen für Energieversorgungs- sowie Öl- und Erdgasunternehmen anbietet. Zum Leistungsangebot des Konzerns zählen der Aufbau, die Installation, Instandhaltung und Reparatur von Energieinfrastrukturen.

Willdan Group Inc is a provider of professional technical and consulting services to utilities, private industry, and public agencies at all levels of government. It operates in the business segments of Energy and Engineering and Consulting.

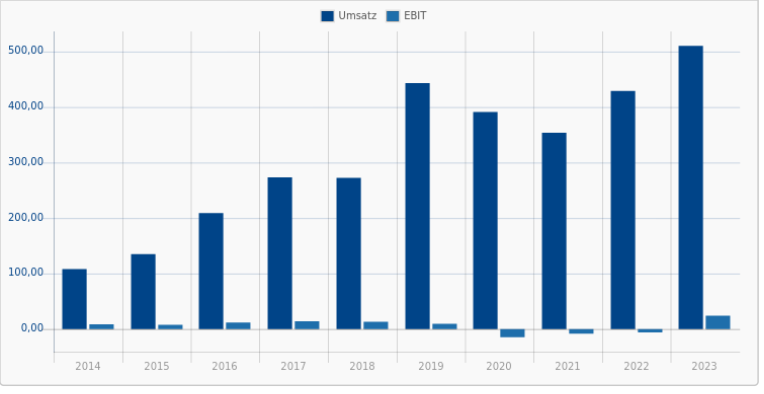
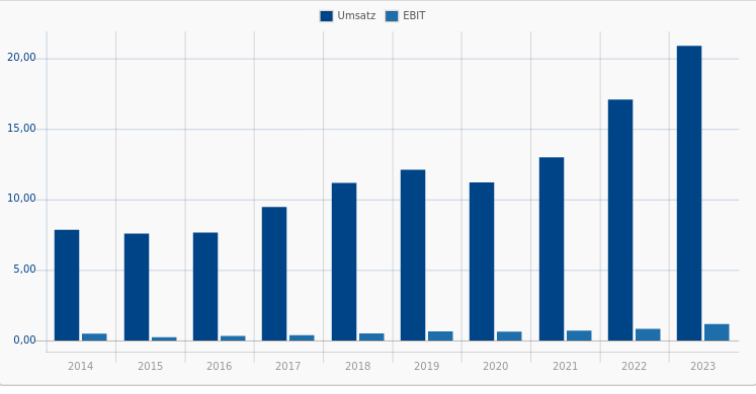

Rang 17
Palomar Holdings
A2PHB6 | PLMR
 Financial Services / Insurance - Property & Casualty

97,19
 +2,21 %
 03.10. 21:59

Wachstum: 6 / 6 **Trend:** 5 / 5

- Umsatzwachstum (TTM) 27,88 %
- Ø Umsatzwachstum 2 Jahre 23,17 %
- Umsatzwachstum Quartal (ggü. Vorjahr) 45,27 %
- Ø EPS-Wachstum 2 Jahre 33,12 %
- EPS-Wachstum (TTM) negative Basis 68,40 %
- EPS-Wachstum Quartal (ggü. Vorjahr) negative Basis 45,07 %
- Performance 3 Monate 17,95 %
- Performance 12 Monate 92,46 %
- Abstand 52-Weekenhoch 3,09 %
- Abstand GD200 21,37 %
- Stabiles Kurswachstum 1 Jahr 94,96 %

Finanzierbarkeit Wachstum: 3 / 3 **Rote Flaggen:** 1 / 1

- Börsenwert / Verschuldung (Kapitalaufnahme-Fähigkeit) 0,00
- Umsatz / Verschuldung (Verschuldung kontrollierbar) 0,00
- Rule-of-40 TTM 68,74 %
- Zu hohes KUV? (oberes Dezil) 22

Palomar Holdings Inc is a United States-based company focused on the provision of specialty property insurance earthquake, wind, and flood insurance products. The company's core focus is on the residential and commercial earthquake markets in earthquake-exposed states such as California, Oregon, Washington, and states with exposure to the New Madrid Seismic Zone.

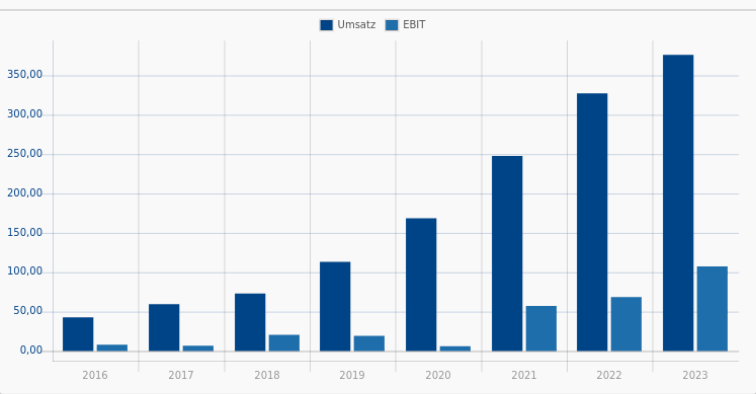

Rang 18
Progressive Corp.
865496 | PGR
 Financial Services / Insurance - Property & Casualty

252,772 \$
 +0,20 %
 04.10. 07:42

Wachstum: 6 / 6 **Trend:** 5 / 5

- Umsatzwachstum (TTM) 21,33 %
- Ø Umsatzwachstum 2 Jahre 14,11 %
- Umsatzwachstum Quartal (ggü. Vorjahr) 18,11 %
- Ø EPS-Wachstum 2 Jahre 7,78 %
- EPS-Wachstum (TTM) negative Basis 301,37 %
- EPS-Wachstum Quartal (ggü. Vorjahr) negative Basis 336,84 %
- Performance 3 Monate 19,48 %
- Performance 12 Monate 77,01 %
- Abstand 52-Weekenhoch 3,16 %
- Abstand GD200 21,38 %
- Stabiles Kurswachstum 1 Jahr 96,24 %

Finanzierbarkeit Wachstum: 3 / 3 **Rote Flaggen:** 1 / 1

- Börsenwert / Verschuldung (Kapitalaufnahme-Fähigkeit) 21,44
- Umsatz / Verschuldung (Verschuldung kontrollierbar) 9,84
- Rule-of-40 TTM 40,73 %
- Zu hohes KUV? (oberes Dezil) 54

Progressive Corp. ist einer der führenden Anbieter von Kfz-Versicherungen in den USA. Die Holding-Gesellschaft wurde im Jahr 1965 gegründet und hat bis heute ein Netz aus über 450 Zweigniederlassungen mit mehr als 25.000 unabhängigen Versicherungsmaklern in allen US-Bundesstaaten aufgebaut. Das Portfolio des Unternehmens bedient hauptsächlich Privatkunden sowie kleinere Gewerbekunden.

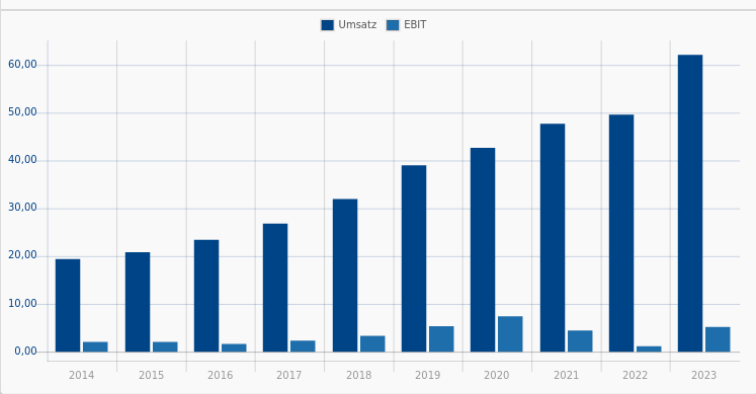
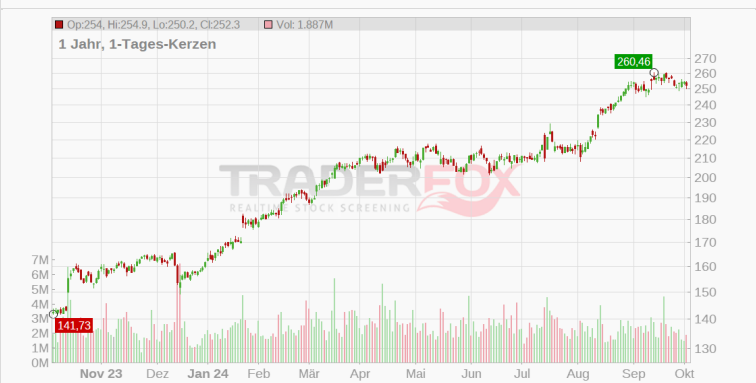

Asa Abloy AB
A14TVM | Industrials / Security & Protection Services
 339,25 SEK
 +0,23 %
 04.10. 07:42

Rang 19
 15 / 15

Wachstum: 6 / 6 **Trend:** 5 / 5

- Umsatzwachstum (TTM) 11,72 %
- Ø Umsatzwachstum 2 Jahre 21,70 %
- Umsatzwachstum Quartal (ggü. Vorjahr) 10,14 %
- Ø EPS-Wachstum 2 Jahre 11,84 %
- EPS-Wachstum (TTM) negative Basis 8,43 %
- EPS-Wachstum Quartal (ggü. Vorjahr) negative Basis 9,63 %
- Performance 3 Monate 13,09 %
- Performance 12 Monate 39,38 %
- Abstand 52-Wochenhoch 3,25 %
- Abstand GD200 10,81 %
- Stabiles Kurswachstum 1 Jahr 88,73 %

Finanzierbarkeit Wachstum: 3 / 3 **Rote Flaggen:** 1 / 1

- Börsenwert / Verschuldung (Kapitalaufnahme-Fähigkeit) 5,29
- Umsatz / Verschuldung (Verschuldung kontrollierbar) 2,08
- Rule-of-40 TTM 23,60 %
- Zu hohes KUV? (oberes Dezil) 46

Asa Abloy ist ein schwedisches Unternehmen, das sich auf die Herstellung von Schließlösungen und Sicherheitssystemen spezialisiert hat. Der Konzern gilt als einer der führenden Hersteller, agiert auf dem internationalen Markt und ist dort in allen größeren Regionen vertreten. In weiten Teilen Europas, Amerikas und Australiens hat sich der Konzern als einer der Marktführer etabliert.

Indutrade AB
A0HFVY | Industrials / Industrial Distribution
 312,402 SEK
 +0,06 %
 04.10. 07:42

Rang 20
 15 / 15

Wachstum: 6 / 6 **Trend:** 5 / 5

- Umsatzwachstum (TTM) 6,01 %
- Ø Umsatzwachstum 2 Jahre 21,08 %
- Umsatzwachstum Quartal (ggü. Vorjahr) 4,83 %
- Ø EPS-Wachstum 2 Jahre 16,82 %
- EPS-Wachstum (TTM) negative Basis -4,99 %
- EPS-Wachstum Quartal (ggü. Vorjahr) negative Basis 0,50 %
- Performance 3 Monate 11,42 %
- Performance 12 Monate 59,21 %
- Abstand 52-Wochenhoch 2,89 %
- Abstand GD200 11,85 %
- Stabiles Kurswachstum 1 Jahr 82,75 %

Finanzierbarkeit Wachstum: 3 / 3 **Rote Flaggen:** 1 / 1

- Börsenwert / Verschuldung (Kapitalaufnahme-Fähigkeit) 10,25
- Umsatz / Verschuldung (Verschuldung kontrollierbar) 2,85
- Rule-of-40 TTM 17,63 %
- Zu hohes KUV? (oberes Dezil) 37

Indutrade AB is an industrial group that develops, manufactures, and sells components, systems and services with technical content in selected niches through a vast range of subsidiaries. The group is active in business areas such as; Industrial & Engineering, Infrastructure & Construction, Life Science, Process, Energy & Water, and Technology & Systems Solutions.

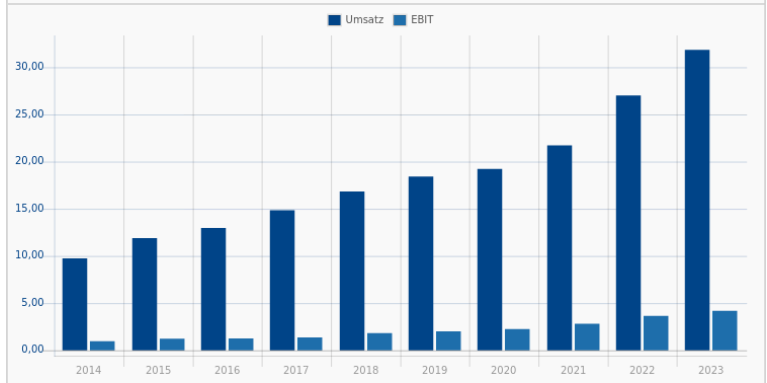
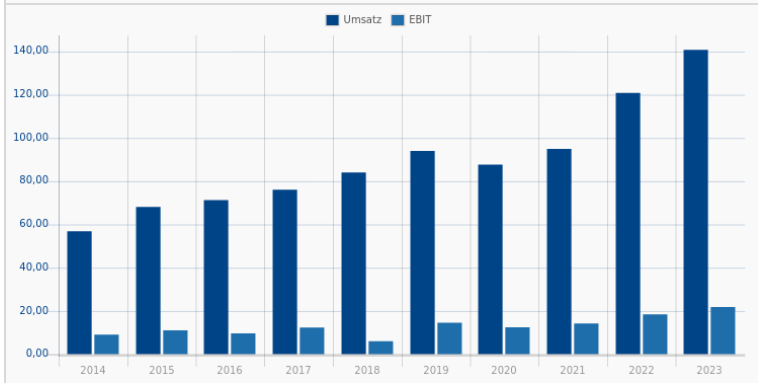

Rang 21
15 / 15

POWELL INDUSTRIES INC.
865628 | POWL
 Industrials / Electrical Equipment & Parts

232,547 \$
 +0,20 %
 04.10. 07:43

Wachstum: 6 / 6 Trend: 5 / 5

- Umsatzwachstum (TTM) 44,78 %
- Ø Umsatzwachstum 2 Jahre 21,91 %
- Umsatzwachstum Quartal (ggü. Vorjahr) 49,80 %
- Ø EPS-Wachstum 2 Jahre 858,12 %
- EPS-Wachstum (TTM) negative Basis 250,97 %
- EPS-Wachstum Quartal (ggü. Vorjahr) negative Basis 148,39 %
- Performance 3 Monate 60,72 %
- Performance 12 Monate 182,69 %
- Abstand 52-Wochenhoch 3,54 %
- Abstand GD200 56,93 %
- Stabiles Kurswachstum 1 Jahr 84,66 %

Finanzierbarkeit Wachstum: 3 / 3 Rote Flaggen: 1 / 1

- Börsenwert / Verschuldung (Kapitalaufnahme-Fähigkeit) 3.067,84
- Umsatz / Verschuldung (Verschuldung kontrollierbar) 1.040,63
- Rule-of-40 TTM 66,85 %
- Zu hohes KUV? (oberes Dezil) 35

Powell Industries Inc is a United States-based company that develops, designs, manufactures, and services custom-engineered equipment and systems for electrical energy distribution, control, and monitoring. The company's principal products comprise integrated power control room substations, custom-engineered modules, electrical houses, traditional and arc-resistant distribution switchgear and control gear, and so on.

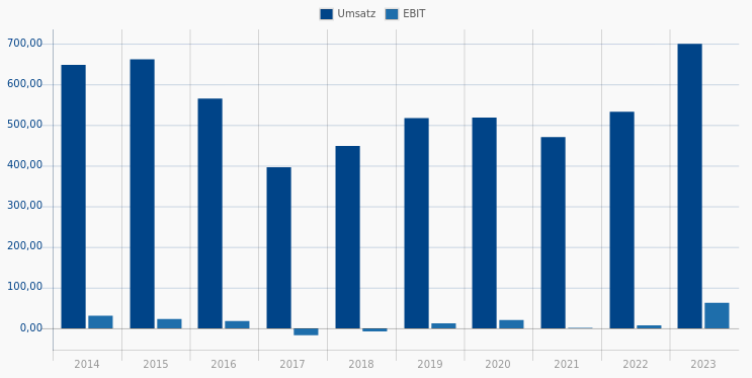
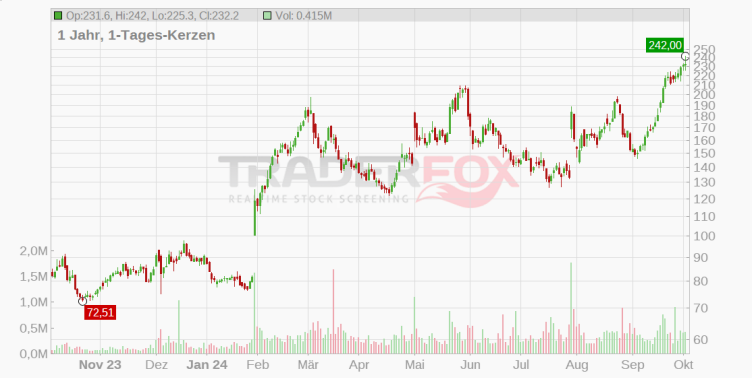

Rang 22
15 / 15

United Therapeutics Corp.
923818 | UTHR
 Healthcare / Biotechnology

350,75
 +0,21 %
 04.10. 07:33

Wachstum: 6 / 6 Trend: 5 / 5

- Umsatzwachstum (TTM) 23,96 %
- Ø Umsatzwachstum 2 Jahre 17,51 %
- Umsatzwachstum Quartal (ggü. Vorjahr) 19,85 %
- Ø EPS-Wachstum 2 Jahre 40,89 %
- EPS-Wachstum (TTM) negative Basis 22,47 %
- EPS-Wachstum Quartal (ggü. Vorjahr) negative Basis 13,20 %
- Performance 3 Monate 10,47 %
- Performance 12 Monate 53,42 %
- Abstand 52-Wochenhoch 4,33 %
- Abstand GD200 27,04 %
- Stabiles Kurswachstum 1 Jahr 88,71 %

Finanzierbarkeit Wachstum: 3 / 3 Rote Flaggen: 1 / 1

- Börsenwert / Verschuldung (Kapitalaufnahme-Fähigkeit) 31,17
- Umsatz / Verschuldung (Verschuldung kontrollierbar) 5,23
- Rule-of-40 TTM 57,42 %
- Zu hohes KUV? (oberes Dezil) 22

United Therapeutics specializes in drug development for pulmonary arterial hypertension, a rare and progressive disease marked by abnormally high blood pressure in the arteries of the lungs. The company's therapies for PAH largely focus on the prostacyclin pathway, and many of its treatments are based on the same molecule, treprostinil. Most of the company's sales are generated within the United States.

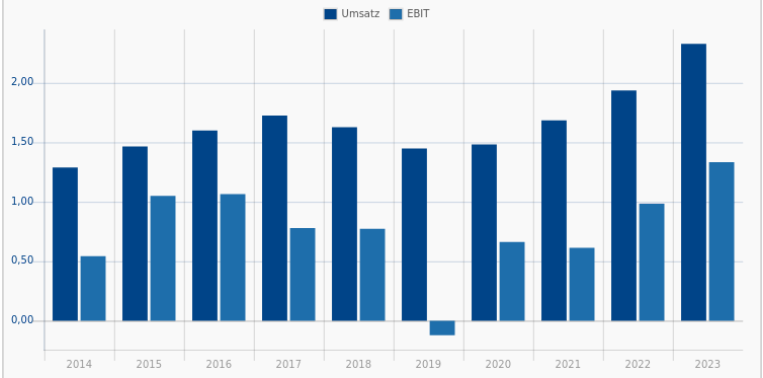
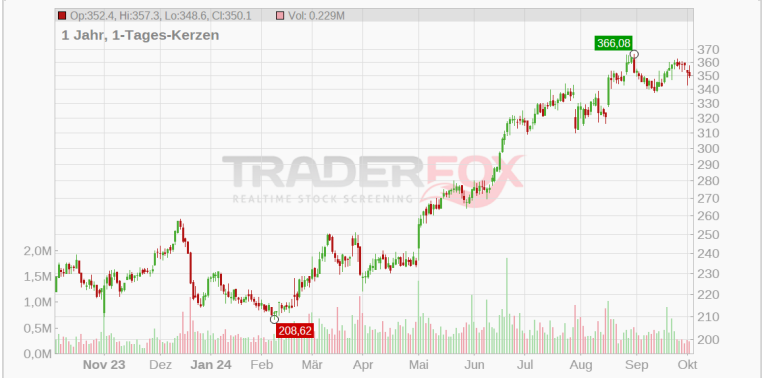

Rang 23
Axon Enterprise Inc
A2DPZU | AAXN
 Industrials / Aerospace & Defense

415,337 \$
 +0,24 %
 04.10. 07:41

14 / 15

Wachstum: 6 / 6 Trend: 5 / 5

- Umsatzwachstum (TTM) 32,59 %
- Ø Umsatzwachstum 2 Jahre 34,57 %
- Umsatzwachstum Quartal (ggü. Vorjahr) 34,57 %
- Ø EPS-Wachstum 2 Jahre 114,07 %
- EPS-Wachstum (TTM) negative Basis 181,75 %
- EPS-Wachstum Quartal (ggü. Vorjahr) negative Basis 217,65 %

Finanzierbarkeit Wachstum: 3 / 3 Rote Flaggen: 0 / 1

- Börsenwert / Verschuldung (Kapitalaufnahme-Fähigkeit) 43,50
- Umsatz / Verschuldung (Verschuldung kontrollierbar) 2,51
- Rule-of-40 TTM 44,03 %

Performance 3 Monate 41,33 %

Performance 12 Monate 111,28 %

Abstand 52-Wochenhoch 0,00 %

Abstand GD200 35,08 %

Stabiles Kurswachstum 1 Jahr 91,52 %

Zu hohes KUV? (oberes Dezil) 10

Axon Enterprise Inc develops, manufactures, and sells conducted energy devices and cloud-based digital evidence management software designed for use by law enforcement, corrections, military forces, private security personnel, and private individuals for personal defense. The company operates in two segments: Taser and software & sensors. Taser develops and sells CEDs used for protecting users and virtual reality training.

Rang 24
Palantir Technologies Inc.
A2QA4J | PLTR
 Technology / Software - Infrastructure

39,20
 -0,11 %
 04.10. 07:33

14 / 15

Wachstum: 6 / 6 Trend: 5 / 5

- Umsatzwachstum (TTM) 21,22 %
- Ø Umsatzwachstum 2 Jahre 20,13 %
- Umsatzwachstum Quartal (ggü. Vorjahr) 27,15 %
- Ø EPS-Wachstum 2 Jahre 53,96 %
- EPS-Wachstum (TTM) negative Basis 700,00 %
- EPS-Wachstum Quartal (ggü. Vorjahr) negative Basis 500,00 %

Finanzierbarkeit Wachstum: 3 / 3 Rote Flaggen: 0 / 1

- Börsenwert / Verschuldung (Kapitalaufnahme-Fähigkeit) 340,12
- Umsatz / Verschuldung (Verschuldung kontrollierbar) 9,59
- Rule-of-40 TTM 49,52 %

Performance 3 Monate 51,97 %

Performance 12 Monate 148,28 %

Abstand 52-Wochenhoch 0,05 %

Abstand GD200 58,48 %

Stabiles Kurswachstum 1 Jahr 88,21 %

Zu hohes KUV? (oberes Dezil) 8

Palantir Technologies Inc. ist spezialisiert auf Datenanalyse und vertreibt Spezialsoftware u.a. an Geheimdienste und Sicherheitsbehörden. Die Firma bietet Lösungs- und Datenanalysetools im Bereich Menschenhandel, Kindesentführung und -missbrauch, Terrorismusbekämpfung, Betrugsermittlung und Vorhersage von Pandemien, arbeitet aber auch im Bereich Big Data mit Fluggesellschaften, Finanz- oder Pharmakonzernen zusammen.

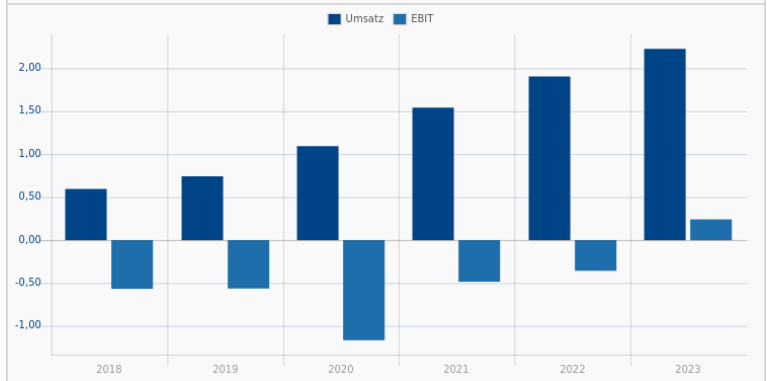
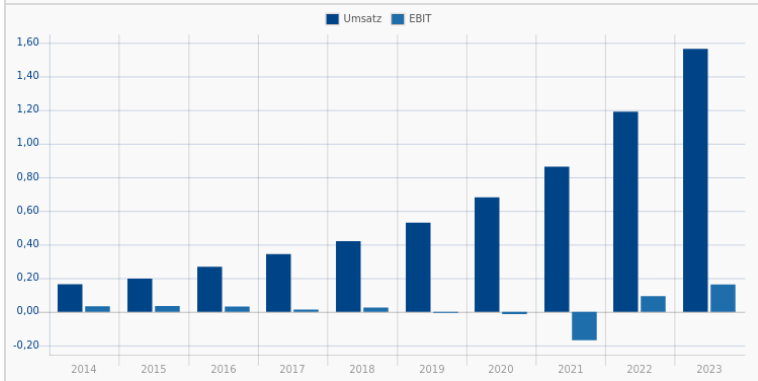
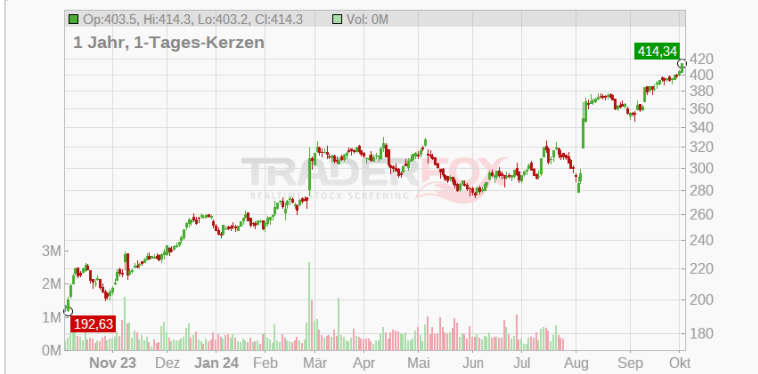

Rang 25	Meta Platforms Inc. A1JVVX META Technology / Internet Content & Information	582,57 +1,73 % 03.10. 21:59
14 / 15		
Wachstum:	5 / 6 Trend:	5 / 5
✓ Umsatzwachstum (TTM) 24,28 %	✓ Performance 3 Monate 14,34 %	
✗ Ø Umsatzwachstum 2 Jahre 6,95 %	✓ Performance 12 Monate 91,14 %	
✓ Umsatzwachstum Quartal (ggü. Vorjahr) 22,10 %	✓ Abstand 52-Wochenhoch 0,08 %	
✓ Ø EPS-Wachstum 2 Jahre 4,20 %	✓ Abstand GD200 21,78 %	
✓ EPS-Wachstum (TTM) negative Basis 132,99 %	✓ Stabiles Kurswachstum 1 Jahr 88,23 %	
✓ EPS-Wachstum Quartal (ggü. Vorjahr) negative Basis 75,25 %		
Finanzierbarkeit Wachstum:	3 / 3 Rote Flaggen:	1 / 1
✓ Börsenwert / Verschuldung (Kapitalaufnahme-Fähigkeit) 38,79	➔ Zu hohes KUV? (oberes Dezil) 14	
✓ Umsatz / Verschuldung (Verschuldung kontrollierbar) 3,94		
✓ Rule-of-40 TTM 57,71 %		

Meta Platforms Inc. (vormals Facebook Inc.) ist ein weltweit führendes Unternehmen im Bereich soziale Medien. Das Angebot von Meta ermöglicht es den Nutzern, über verschiedene Endgeräte mit Freunden und Verwandten in Kontakt zu kommen und sich auszutauschen. Die sozialen Plattformen dienen den Nutzern auch dazu, sich über aktuelle Ereignisse auf dem Laufenden zu halten und Meinungen, Ideen, Fotos und Videos mit ihren Kontakten zu teilen.

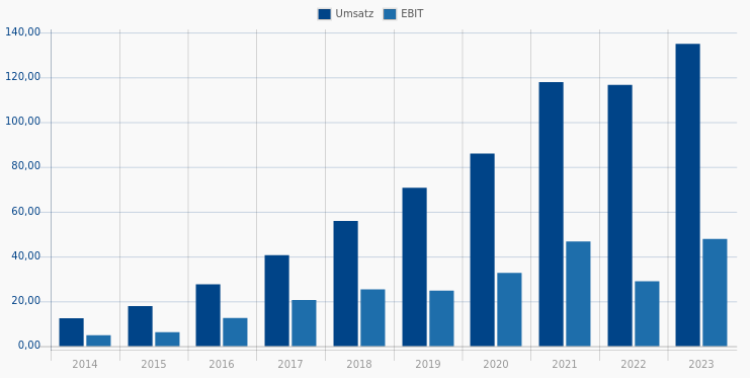
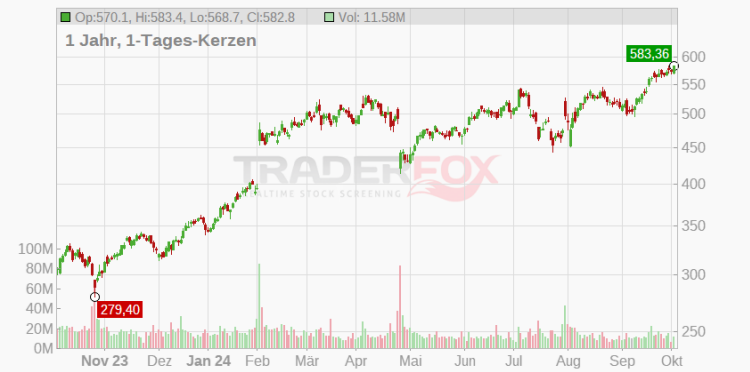

Rang 26	CACI International Inc. 906006 CACI Technology / Information Technology Services	513,472 \$ +0,23 % 04.10. 07:43
14 / 15		
Wachstum:	5 / 6 Trend:	5 / 5
✓ Umsatzwachstum (TTM) 14,28 %	✓ Performance 3 Monate 19,55 %	
✗ Ø Umsatzwachstum 2 Jahre 11,12 %	✓ Performance 12 Monate 64,96 %	
✓ Umsatzwachstum Quartal (ggü. Vorjahr) 19,68 %	✓ Abstand 52-Wochenhoch 0,18 %	
✓ Ø EPS-Wachstum 2 Jahre 9,52 %	✓ Abstand GD200 25,74 %	
✓ EPS-Wachstum (TTM) negative Basis 12,94 %	✓ Stabiles Kurswachstum 1 Jahr 97,22 %	
✓ EPS-Wachstum Quartal (ggü. Vorjahr) negative Basis 27,70 %		
Finanzierbarkeit Wachstum:	3 / 3 Rote Flaggen:	1 / 1
✓ Börsenwert / Verschuldung (Kapitalaufnahme-Fähigkeit) 5,95	➔ Zu hohes KUV? (oberes Dezil) 67	
✓ Umsatz / Verschuldung (Verschuldung kontrollierbar) 3,99		
✓ Rule-of-40 TTM 19,87 %		

CACI International Inc is an information solutions and services provider, offering information solutions and services to its customers. The company's primary customers are agencies and departments of the U.S. government, which account for the vast majority of the firm's revenue.

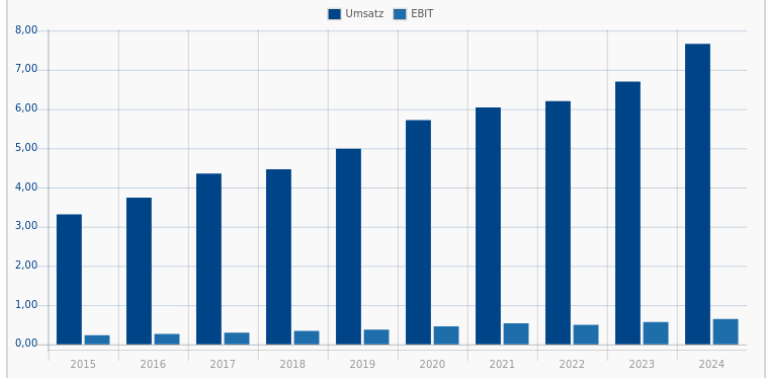
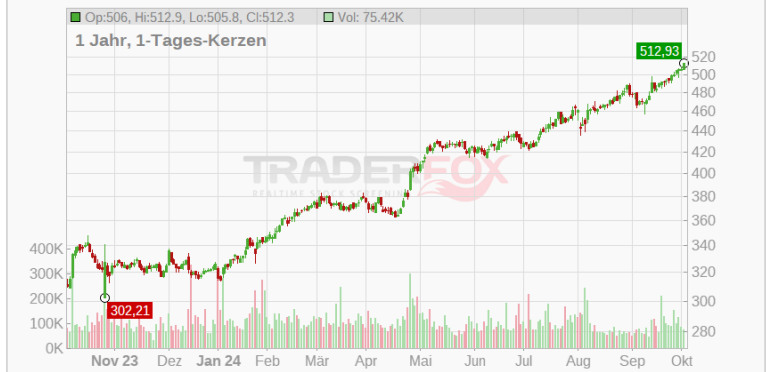

Latour Investment AB
A2DYOM |
 Financial Services / Asset Management

311,200 SEK
 +0,04 %
 04.10. 07:42

Rang 27
 15 / 15

Wachstum: 6 / 6 **Trend:** 5 / 5

- Umsatzwachstum (TTM) 0,83 %
- Ø Umsatzwachstum 2 Jahre 17,31 %
- Umsatzwachstum Quartal (ggü. Vorjahr) -1,26 %
- Ø EPS-Wachstum 2 Jahre 16,02 %
- EPS-Wachstum (TTM) negative Basis -7,01 %
- EPS-Wachstum Quartal (ggü. Vorjahr) negative Basis -13,47 %
- Performance 3 Monate 7,22 %
- Performance 12 Monate 63,16 %
- Abstand 52-Wochenhoch 4,21 %
- Abstand GD200 10,15 %
- Stabiles Kurswachstum 1 Jahr 87,07 %

Finanzierbarkeit Wachstum: 3 / 3 **Rote Flaggen:** 1 / 1

- Börsenwert / Verschuldung (Kapitalaufnahme-Fähigkeit) 13,94
- Umsatz / Verschuldung (Verschuldung kontrollierbar) 1,76
- Rule-of-40 TTM 16,24 %
- Zu hohes KUV? (oberes Dezil) 24

Investment AB Latour is an investment holding company that makes investments in wholly owned industrial operations and a portfolio of securities. Latour has a long-term and activist orientation, with the vast majority of its total net asset value deriving from companies that have been in its portfolio for more than 20 years. The company measures its performance against its benchmark, the Stockholm Stock Exchange's total return index.

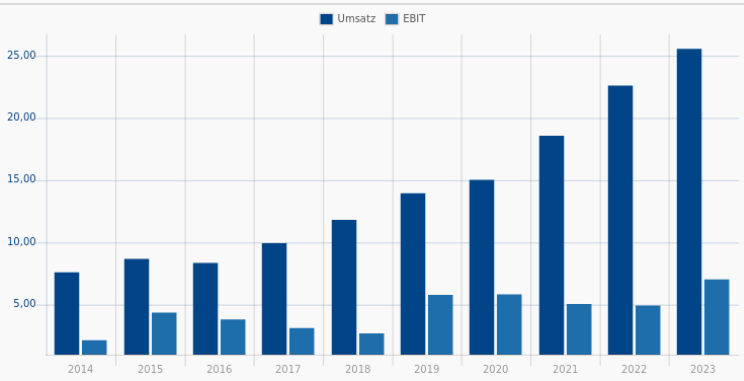
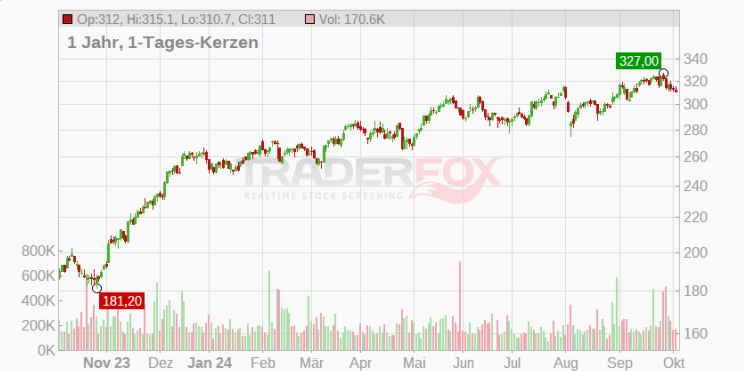

Ameriprise Financial Inc.
A0F55S | AMP
 Financial Services / Asset Management

479,343 \$
 -0,04 %
 04.10. 07:43

Rang 28
 14 / 15

Wachstum: 5 / 6 **Trend:** 5 / 5

- Umsatzwachstum (TTM) 10,57 %
- Ø Umsatzwachstum 2 Jahre 7,55 %
- Umsatzwachstum Quartal (ggü. Vorjahr) 8,88 %
- Ø EPS-Wachstum 2 Jahre 1,37 %
- EPS-Wachstum (TTM) negative Basis 36,92 %
- EPS-Wachstum Quartal (ggü. Vorjahr) negative Basis -2,39 %
- Performance 3 Monate 10,48 %
- Performance 12 Monate 48,72 %
- Abstand 52-Wochenhoch 0,60 %
- Abstand GD200 14,21 %
- Stabiles Kurswachstum 1 Jahr 88,51 %

Finanzierbarkeit Wachstum: 3 / 3 **Rote Flaggen:** 1 / 1

- Börsenwert / Verschuldung (Kapitalaufnahme-Fähigkeit) 7,87
- Umsatz / Verschuldung (Verschuldung kontrollierbar) 2,72
- Rule-of-40 TTM 47,74 %
- Zu hohes KUV? (oberes Dezil) 45

Ameriprise Financial, Inc. ist eine US-amerikanische Holdinggesellschaft, die sich auf Finanzdienstleistungen spezialisiert hat. Über seine Beteiligungsgesellschaften bietet das Unternehmen Finanzplanung und Lösungskonzepte sowie ergänzende Services. Ameriprise Financial legt großen Wert auf eine enge Bindung zu seinen Kunden und berät diese durch unternehmenseigene Consultants oder externe Vertriebspartner.

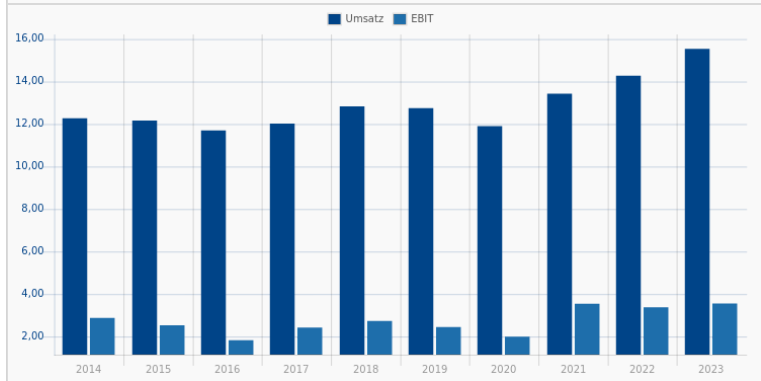
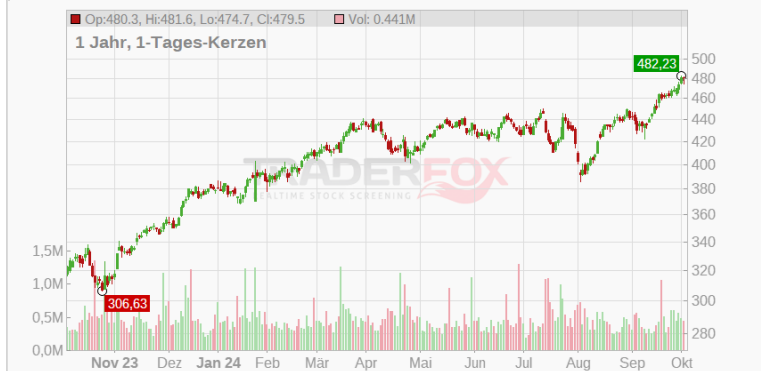

Parsons Corp.
A2PJFZ | PSN
 Technology / Information Technology Services

Rang **29**
14 / 15

105,91
 +0,40 %
 03.10. 21:59

Wachstum: **5 / 6** **Trend:** **5 / 5**

- Umsatzwachstum (TTM) 28,35 %
- Ø Umsatzwachstum 2 Jahre 21,93 %
- Umsatzwachstum Quartal (ggü. Vorjahr) 23,15 %
- Ø EPS-Wachstum 2 Jahre 57,09 %
- EPS-Wachstum (TTM) negative Basis -57,02 %
- EPS-Wachstum Quartal (ggü. Vorjahr) negative Basis 58,54 %

Finanzierbarkeit Wachstum: **3 / 3** **Rote Flaggen:** **1 / 1**

- Börsenwert / Verschuldung (Kapitalaufnahme-Fähigkeit) 8,04
- Umsatz / Verschuldung (Verschuldung kontrollierbar) 4,38
- Rule-of-40 TTM 35,82 %

Performance 3 Monate 32,42 %
 Performance 12 Monate 93,69 %
 Abstand 52-Wochenhoch 0,63 %
 Abstand GD200 32,31 %
 Stabiles Kurswachstum 1 Jahr 92,18 %

Zu hohes KUV? (oberes Dezil) 58

Parsons Corp is a provider of technology-driven solutions in the defense, intelligence, and critical infrastructure markets. The business activities of the group are carried out through Federal Solutions and Critical Infrastructure segments. The Federal Solutions segment is a high-end service and technology provider to the U.S.

The Trade Desk Inc.
A2ARCV | TTD
 Technology / Software - Application

Rang **30**
14 / 15

111,36
 +2,44 %
 03.10. 21:59

Wachstum: **6 / 6** **Trend:** **5 / 5**

- Umsatzwachstum (TTM) 25,53 %
- Ø Umsatzwachstum 2 Jahre 27,54 %
- Umsatzwachstum Quartal (ggü. Vorjahr) 25,91 %
- Ø EPS-Wachstum 2 Jahre 12,95 %
- EPS-Wachstum (TTM) negative Basis 88,89 %
- EPS-Wachstum Quartal (ggü. Vorjahr) negative Basis 142,86 %

Finanzierbarkeit Wachstum: **3 / 3** **Rote Flaggen:** **0 / 1**

- Börsenwert / Verschuldung (Kapitalaufnahme-Fähigkeit) 207,08
- Umsatz / Verschuldung (Verschuldung kontrollierbar) 8,23
- Rule-of-40 TTM 48,87 %

Performance 3 Monate 13,24 %
 Performance 12 Monate 42,48 %
 Abstand 52-Wochenhoch 0,77 %
 Abstand GD200 25,89 %
 Stabiles Kurswachstum 1 Jahr 87,16 %

Zu hohes KUV? (oberes Dezil) 8

The Trade Desk provides a self-service platform that helps advertisers and ad agencies programmatically find and purchase digital ad inventory (display, video, audio, and social) on different devices like computers, smartphones, and connected TVs. It utilizes data to optimize the performance of ad impressions purchased. The firm's platform is referred to as a demand-side platform in the digital ad industry.

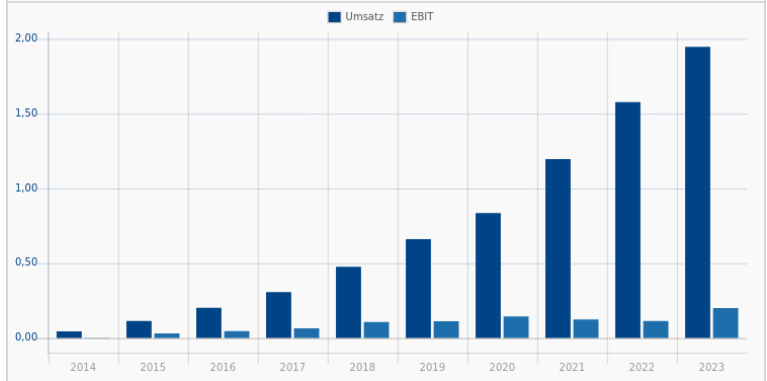
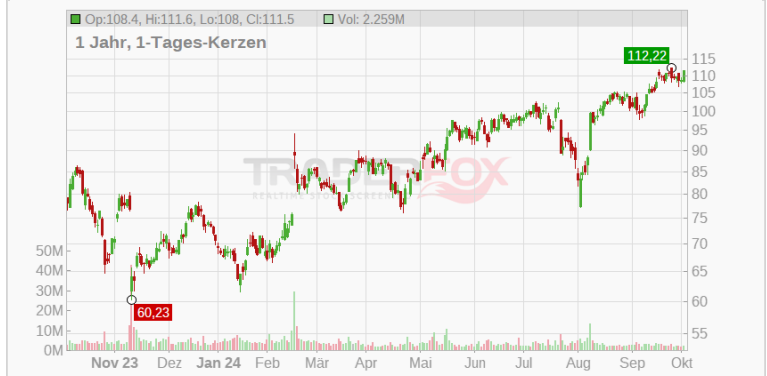
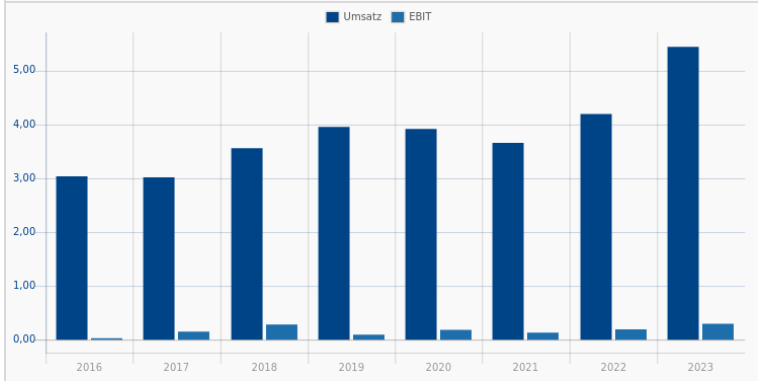
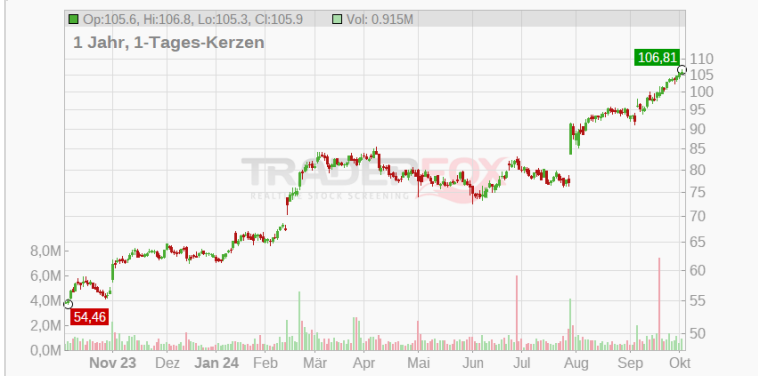

Rang 31
Curtiss-Wright Corp.
 850852 | CW
 Industrials / Aerospace & Defense

337,82
 -0,20 %
 03.10. 21:59

14 / 15

Wachstum: 5 / 6 **Trend:** 5 / 5

- Umsatzwachstum (TTM) 10,45 %
- Ø Umsatzwachstum 2 Jahre 6,56 %
- Umsatzwachstum Quartal (ggü. Vorjahr) 11,41 %
- Ø EPS-Wachstum 2 Jahre 18,36 %
- EPS-Wachstum (TTM) negative Basis 22,85 %
- EPS-Wachstum Quartal (ggü. Vorjahr) negative Basis 23,22 %

Finanzierbarkeit Wachstum: 3 / 3 **Rote Flaggen:** 1 / 1

- Börsenwert / Verschuldung (Kapitalaufnahme-Fähigkeit) 11,03
- Umsatz / Verschuldung (Verschuldung kontrollierbar) 2,56
- Rule-of-40 TTM 24,93 %

Trend:

- Performance 3 Monate 24,36 %
- Performance 12 Monate 75,19 %
- Abstand 52-Wochenhoch 1,04 %
- Abstand GD200 27,58 %
- Stabiles Kurswachstum 1 Jahr 98,17 %

Rote Flaggen:

- Zu hohes KUV? (oberes Dezil) 31

Curtiss-Wright Corporation delivers engineered products and services to commercial, defence, power generation, and other industrial markets. It offers industrial vehicle components, control systems and weapons handling systems, pumps, valves, and other solutions. The diversified global company attempts to deliver products on high-performance platforms that require technical sophistication.

Rang 32
Sprouts Farmers Market Inc.
 A1W2Q4 | SFM
 Consumer Defensive / Grocery Stores

111,152 \$
 +0,10 %
 04.10. 07:42

14 / 15

Wachstum: 5 / 6 **Trend:** 5 / 5

- Umsatzwachstum (TTM) 9,04 %
- Ø Umsatzwachstum 2 Jahre 5,87 %
- Umsatzwachstum Quartal (ggü. Vorjahr) 11,89 %
- Ø EPS-Wachstum 2 Jahre 9,24 %
- EPS-Wachstum (TTM) negative Basis 33,06 %
- EPS-Wachstum Quartal (ggü. Vorjahr) negative Basis 46,15 %

Finanzierbarkeit Wachstum: 3 / 3 **Rote Flaggen:** 1 / 1

- Börsenwert / Verschuldung (Kapitalaufnahme-Fähigkeit) 6,85
- Umsatz / Verschuldung (Verschuldung kontrollierbar) 4,44
- Rule-of-40 TTM 12,36 %

Trend:

- Performance 3 Monate 33,52 %
- Performance 12 Monate 161,64 %
- Abstand 52-Wochenhoch 1,05 %
- Abstand GD200 49,10 %
- Stabiles Kurswachstum 1 Jahr 98,82 %

Rote Flaggen:

- Zu hohes KUV? (oberes Dezil) 65

Sprouts Farmers Market Inc. ist ein amerikanisches Unternehmen, das das gleichnamige Lebensmittelgeschäft führt. Alle Sprouts Farmers Market bieten Kunden gesunde, frische und natürliche Lebensmittel zu günstigen Preisen. Das Angebot reicht dabei von Obst und Gemüse über verpackte Lebensmittel, Vitamine und Mineralstoffe, Backwaren und Molkereiprodukte bis hin zu Feinkost, Fleisch und Meeresfrüchten sowie Tiefkühlkost.

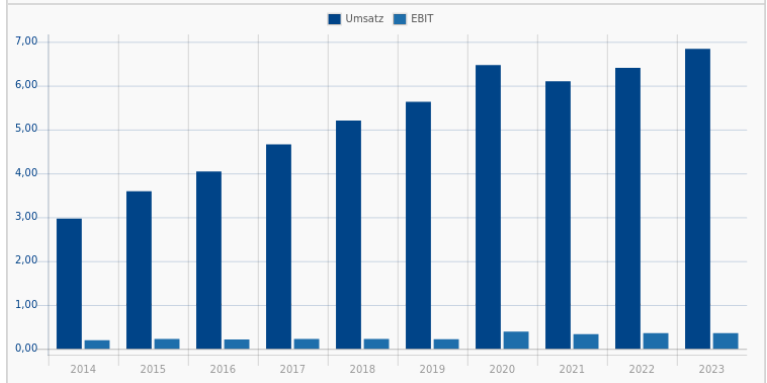
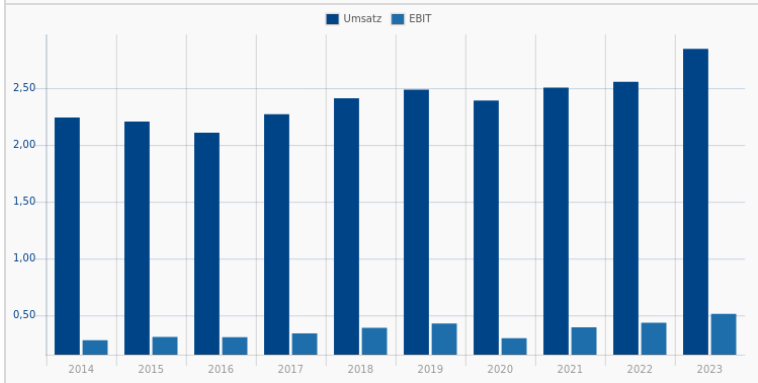
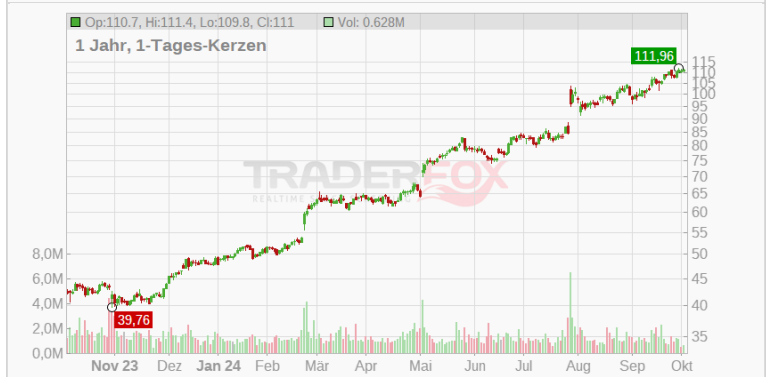

Interdigital Inc.
AOMWY3 | IDCC
 Communication Services / Telecom Services

Rang **33**
14 / 15

143,89
 +0,04 %
 04.10. 07:33

Wachstum: **6 / 6** **Trend:** **5 / 5**

- Umsatzwachstum (TTM) 36,75 %
- Ø Umsatzwachstum 2 Jahre 13,66 %
- Umsatzwachstum Quartal (ggü. Vorjahr) 119,99 %
- Ø EPS-Wachstum 2 Jahre 110,42 %
- EPS-Wachstum (TTM) negative Basis 72,58 %
- EPS-Wachstum Quartal (ggü. Vorjahr) negative Basis 437,04 %

Finanzierbarkeit Wachstum: **2 / 3** **Rote Flaggen:** **1 / 1**

- Börsenwert / Verschuldung (Kapitalaufnahme-Fähigkeit) 7,38
- Umsatz / Verschuldung (Verschuldung kontrollierbar) 1,50
- Rule-of-40 TTM 78,65 %

Performance 3 Monate 21,29 %
 Performance 12 Monate 80,04 %
 Abstand 52-Wochenhoch 1,29 %
 Abstand GD200 24,91 %
 Stabiles Kurswachstum 1 Jahr 87,29 %
 Zu hohes KUV? (oberes Dezil) 23

InterDigital Inc is a research and development company focused on wireless, video, Artificial Intelligence and related technologies. It designs and develops technologies that enable connected, immersive experiences in a broad range of communications and entertainment products and services. The majority of revenue is generated from fixed-fee patent license agreements, with a smaller portion coming from variable royalty agreements.

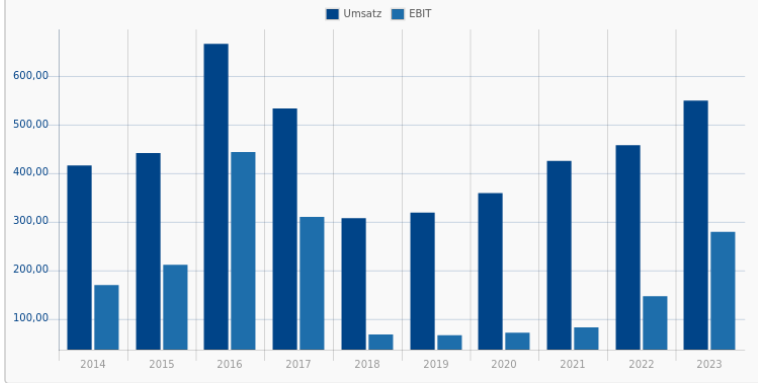

Krones AG
633500 | KRN
 Industrials / Diversified Industrials

Rang **34**
15 / 15

126,80
 -0,16 %
 04.10. 07:43

Wachstum: **6 / 6** **Trend:** **5 / 5**

- Umsatzwachstum (TTM) 9,03 %
- Ø Umsatzwachstum 2 Jahre 13,97 %
- Umsatzwachstum Quartal (ggü. Vorjahr) 16,66 %
- Ø EPS-Wachstum 2 Jahre 26,12 %
- EPS-Wachstum (TTM) negative Basis 268,30 %
- EPS-Wachstum Quartal (ggü. Vorjahr) negative Basis 19,67 %

Finanzierbarkeit Wachstum: **3 / 3** **Rote Flaggen:** **1 / 1**

- Börsenwert / Verschuldung (Kapitalaufnahme-Fähigkeit) 1.253,85
- Umsatz / Verschuldung (Verschuldung kontrollierbar) 1.548,71
- Rule-of-40 TTM 13,71 %

Performance 3 Monate 1,61 %
 Performance 12 Monate 30,24 %
 Abstand 52-Wochenhoch 5,25 %
 Abstand GD200 4,62 %
 Stabiles Kurswachstum 1 Jahr 80,53 %
 Zu hohes KUV? (oberes Dezil) 56

Die Krones AG plant, entwickelt und fertigt Einzelmaschinen sowie schlüsselfertige Anlagen für alle Bereiche der Abfüll- und Verpackungstechnik und die Getränkeproduktion. Damit gilt die Gesellschaft als einer der weltweit führenden Konzerne der Branche. Zu den Abnehmern gehören internationale Unternehmen aus den Bereichen Getränke-, Lebensmittel- sowie Chemie- und Pharmaindustrie.

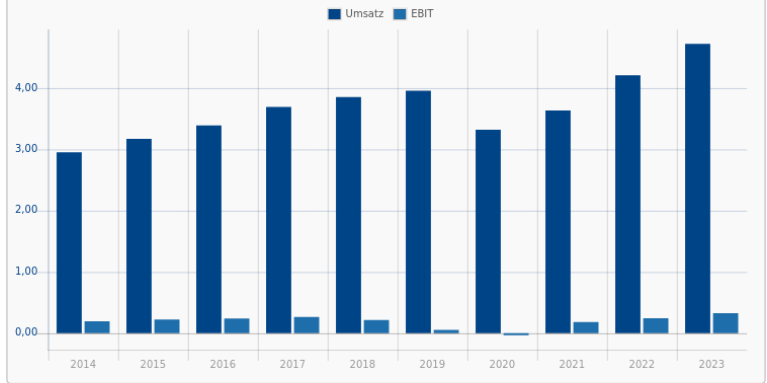
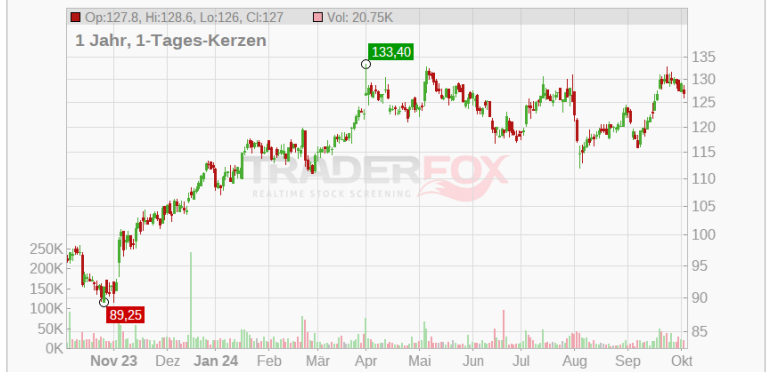

Brown & Brown Inc.
 896895 | BRO
 Financial Services / Insurance Brokers

104,689 \$
 +0,06 %
 04.10. 07:43

Rang 35
 14 / 15

Wachstum: 6 / 6 **Trend:** 5 / 5

- Umsatzwachstum (TTM) 11,46 %
- Ø Umsatzwachstum 2 Jahre 17,39 %
- Umsatzwachstum Quartal (ggü. Vorjahr) 10,30 %
- Ø EPS-Wachstum 2 Jahre 21,49 %
- EPS-Wachstum (TTM) negative Basis 35,27 %
- EPS-Wachstum Quartal (ggü. Vorjahr) negative Basis 34,33 %

Finanzierbarkeit Wachstum: 2 / 3 **Rote Flaggen:** 1 / 1

- Börsenwert / Verschuldung (Kapitalaufnahme-Fähigkeit) 6,94
- Umsatz / Verschuldung (Verschuldung kontrollierbar) 1,03
- Rule-of-40 TTM 32,86 %

Performance 3 Monate 16,63 %
 Performance 12 Monate 47,77 %
 Abstand 52-Wochenhoch 1,37 %
 Abstand GD200 18,23 %
 Stabiles Kurswachstum 1 Jahr 96,93 %

Zu hohes KUV? (oberes Dezil) 21

Brown & Brown Inc is an insurance agent and broker that offers insurance products and services, primarily in the areas of property, casualty, and employee benefits, by connecting customers with insurance companies. It earns its revenue viacommissions from insurance companies and direct fees from customers, and it generally has no underwriting risk exposure.

Howmet Aerospace Inc.
 A2PZ2D | HWM
 Industrials / Aerospace & Defense

100,832 \$
 +0,08 %
 04.10. 07:43

Rang 36
 14 / 15

Wachstum: 6 / 6 **Trend:** 5 / 5

- Umsatzwachstum (TTM) 14,46 %
- Ø Umsatzwachstum 2 Jahre 15,56 %
- Umsatzwachstum Quartal (ggü. Vorjahr) 14,08 %
- Ø EPS-Wachstum 2 Jahre 75,59 %
- EPS-Wachstum (TTM) negative Basis 75,19 %
- EPS-Wachstum Quartal (ggü. Vorjahr) negative Basis 38,30 %

Finanzierbarkeit Wachstum: 2 / 3 **Rote Flaggen:** 1 / 1

- Börsenwert / Verschuldung (Kapitalaufnahme-Fähigkeit) 10,77
- Umsatz / Verschuldung (Verschuldung kontrollierbar) 1,86
- Rule-of-40 TTM 28,12 %

Performance 3 Monate 29,00 %
 Performance 12 Monate 120,71 %
 Abstand 52-Wochenhoch 1,39 %
 Abstand GD200 33,61 %
 Stabiles Kurswachstum 1 Jahr 97,75 %

Zu hohes KUV? (oberes Dezil) 24

Howmet Aerospace Inc. (ehemals Arconic Inc.) ist ein weltweit führender Anbieter von technischen Lösungen für die Luft- und Raumfahrt sowie die Transportindustrie.

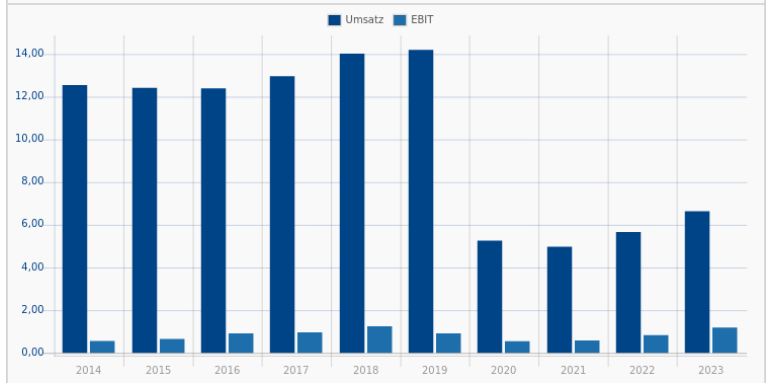
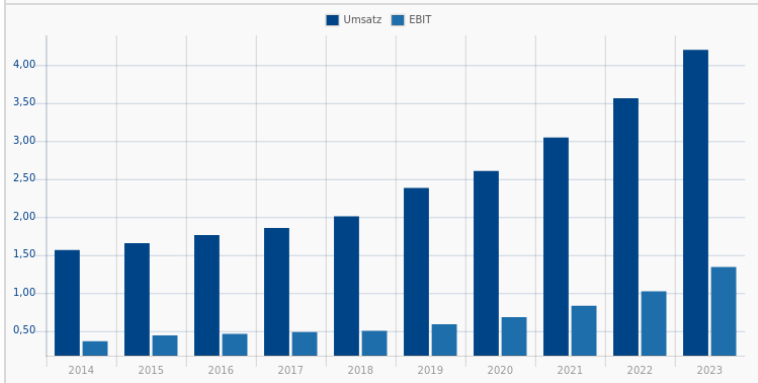
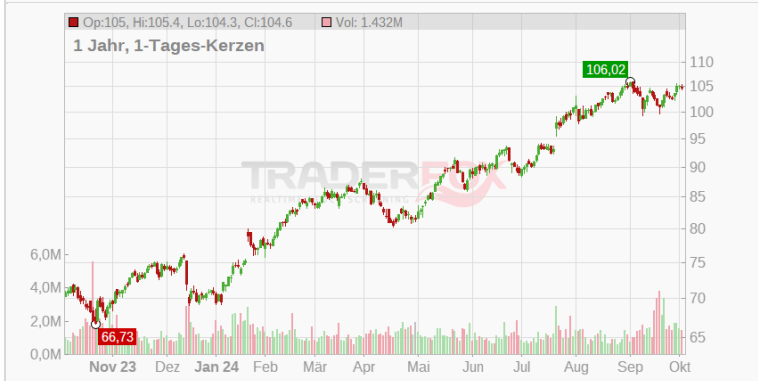

AAK AB
A2JNX7 | Consumer Defensive / Packaged Foods

331,141 SEK
+0,12 %
04.10. 07:42

Rang 37
14 / 15

Wachstum: 5 / 6 **Trend:** 5 / 5

- Umsatzwachstum (TTM) -11,14 %
- Ø Umsatzwachstum 2 Jahre 13,94 %
- Umsatzwachstum Quartal (ggü. Vorjahr) -1,75 %
- Ø EPS-Wachstum 2 Jahre 42,49 %
- EPS-Wachstum (TTM) negative Basis 42,05 %
- EPS-Wachstum Quartal (ggü. Vorjahr) negative Basis 31,78 %

Finanzierbarkeit Wachstum: 3 / 3 **Rote Flaggen:** 1 / 1

- Börsenwert / Verschuldung (Kapitalaufnahme-Fähigkeit) 22,07
- Umsatz / Verschuldung (Verschuldung kontrollierbar) 11,37
- Rule-of-40 TTM -4,36 %

Performance 3 Monate 3,08 %
Performance 12 Monate 60,10 %
Abstand 52-Wochenhoch 1,99 %
Abstand GD200 20,57 %
Stabiles Kurswachstum 1 Jahr 97,12 %
Zu hohes KUV? (oberes Dezil) 56

AAK AB is a Swedish refined vegetable oils producer with sales operations around the world. The company has three business segments: Food ingredients, Chocolate & confectionery fats, and Technical products & feed. The food ingredients segment provides solutions to the bakery, dairy, nutrition, plant-based, & food service industries.

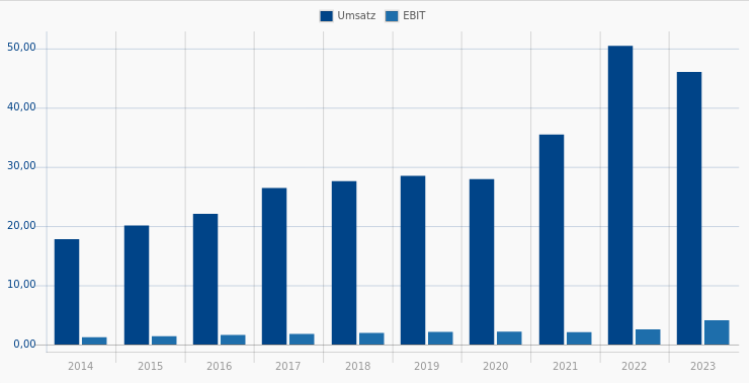
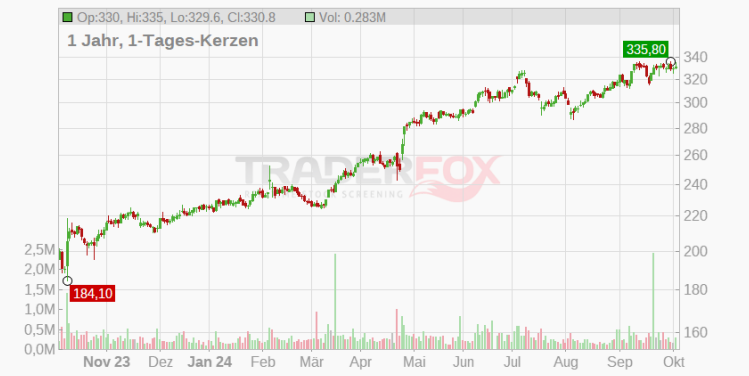

Arista Networks Inc.
A11099 | ANET Technology / Computer Systems

391,220 \$
+0,28 %
04.10. 07:43

Rang 38
14 / 15

Wachstum: 6 / 6 **Trend:** 5 / 5

- Umsatzwachstum (TTM) 19,93 %
- Ø Umsatzwachstum 2 Jahre 40,99 %
- Umsatzwachstum Quartal (ggü. Vorjahr) 15,87 %
- Ø EPS-Wachstum 2 Jahre 56,96 %
- EPS-Wachstum (TTM) negative Basis 41,91 %
- EPS-Wachstum Quartal (ggü. Vorjahr) negative Basis 33,33 %

Finanzierbarkeit Wachstum: 3 / 3 **Rote Flaggen:** 0 / 1

- Börsenwert / Verschuldung (Kapitalaufnahme-Fähigkeit) 0,00
- Umsatz / Verschuldung (Verschuldung kontrollierbar) 0,00
- Rule-of-40 TTM 62,38 %

Performance 3 Monate 9,13 %
Performance 12 Monate 107,20 %
Abstand 52-Wochenhoch 1,57 %
Abstand GD200 28,19 %
Stabiles Kurswachstum 1 Jahr 94,58 %
Zu hohes KUV? (oberes Dezil) 9

Arista Networks is a networking equipment provider that primarily sells Ethernet switches and software to data centers. Its marquee product is its extensible operating system, or EOS, that runs a single image across every single one of its devices. The firm operates as one reportable segment. It has steadily gained market share since its founding in 2004, with a focus on high-speed applications.

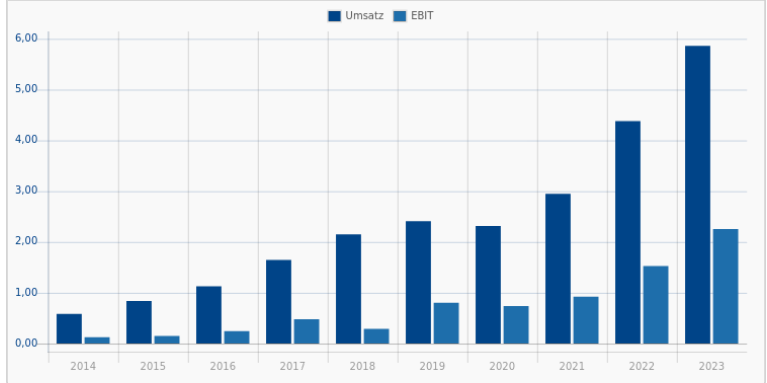
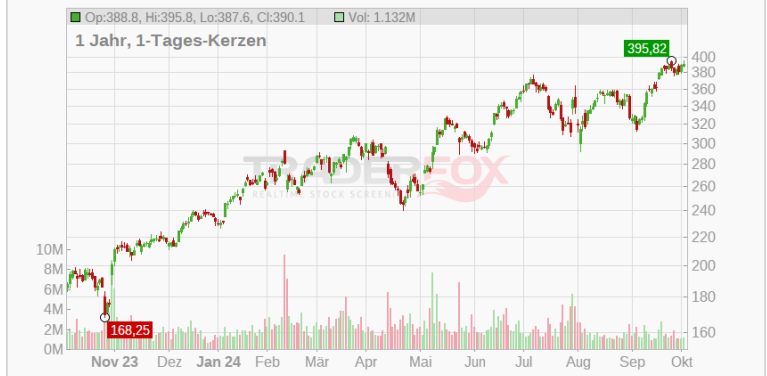

Corcept Therapeutics Inc.
 529882 | CORT
 Healthcare / Biotechnology

Rang **39**
 15 / 15

45,074 \$
 +0,08 %
 04.10. 07:43

Wachstum: 6 / 6 **Trend:** 5 / 5

- Umsatzwachstum (TTM) 33,04 %
- Ø Umsatzwachstum 2 Jahre 14,81 %
- Umsatzwachstum Quartal (ggü. Vorjahr) 39,15 %
- Ø EPS-Wachstum 2 Jahre 2,54 %
- EPS-Wachstum (TTM) negative Basis 37,08 %
- EPS-Wachstum Quartal (ggü. Vorjahr) negative Basis 25,93 %

Finanzierbarkeit Wachstum: 3 / 3 **Rote Flaggen:** 1 / 1

- Börsenwert / Verschuldung (Kapitalaufnahme-Fähigkeit) 830,80
- Umsatz / Verschuldung (Verschuldung kontrollierbar) 100,48
- Rule-of-40 TTM 55,09 %

Performance 3 Monate 42,82 %
 Performance 12 Monate 70,15 %
 Abstand 52-Wochenhoch 5,53 %
 Abstand GD200 53,67 %
 Stabiles Kurswachstum 1 Jahr 67,22 %

Zu hohes KUV? (oberes Dezil) 16

Corcept Therapeutics Inc is a commercial-stage pharmaceutical company engaged in the discovery and development of medications that treat severe metabolic, oncologic and neuropsychiatric disorders by modulating the effect of the hormone cortisol.

Alcon AG
 A2PDXE |
 Healthcare / Medical Instruments & Supplies

Rang **40**
 14 / 15

83,795 CHF
 -0,22 %
 04.10. 07:41

Wachstum: 5 / 6 **Trend:** 5 / 5

- Umsatzwachstum (TTM) 6,06 %
- Ø Umsatzwachstum 2 Jahre 6,79 %
- Umsatzwachstum Quartal (ggü. Vorjahr) 3,06 %
- Ø EPS-Wachstum 2 Jahre 60,36 %
- EPS-Wachstum (TTM) negative Basis 205,48 %
- EPS-Wachstum Quartal (ggü. Vorjahr) negative Basis 32,35 %

Finanzierbarkeit Wachstum: 3 / 3 **Rote Flaggen:** 1 / 1

- Börsenwert / Verschuldung (Kapitalaufnahme-Fähigkeit) 6,88
- Umsatz / Verschuldung (Verschuldung kontrollierbar) 1,89
- Rule-of-40 TTM 12,18 %

Performance 3 Monate 12,56 %
 Performance 12 Monate 32,28 %
 Abstand 52-Wochenhoch 1,95 %
 Abstand GD200 14,91 %
 Stabiles Kurswachstum 1 Jahr 94,28 %

Zu hohes KUV? (oberes Dezil) 36

Alcon verhilft Menschen zu ausgezeichneter Sicht. Als weltweit führendes Unternehmen im Augenheilkundebereich mit einem Erbe, das über sieben Jahrzehnte zurückreicht, bietet das Unternehmen das größte Produktportfolio, um das Sehvermögen der Menschen und damit ihr Leben zu verbessern. Die chirurgischen und Vision Care-Produkte berühren das Leben von über 260 Mio.

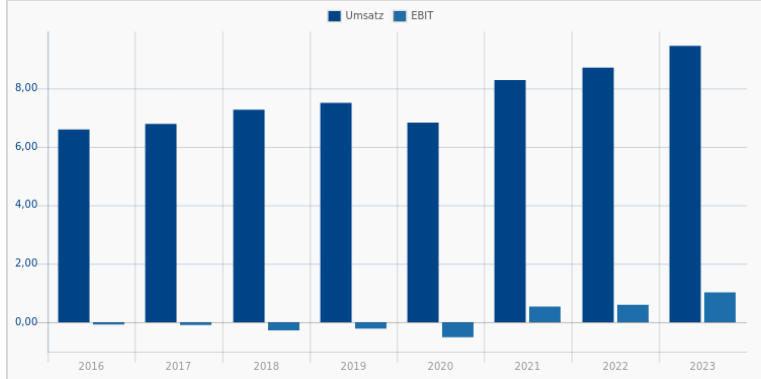
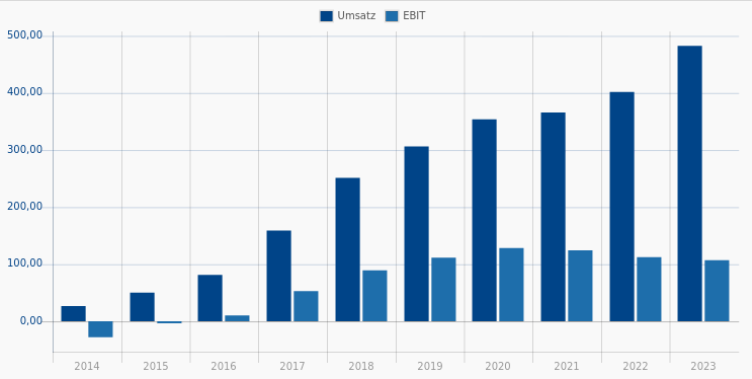
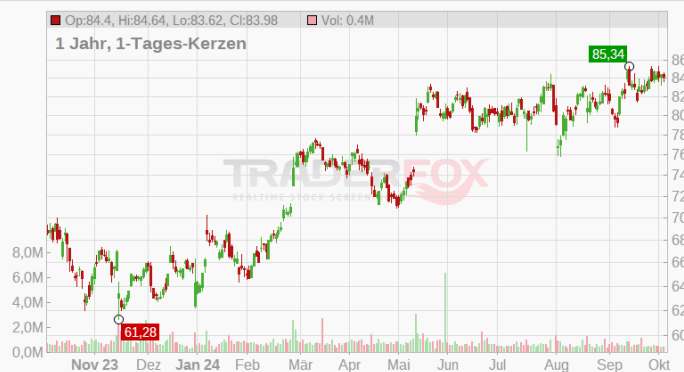

NKT Holding AS
 861226 | NKT
 Industrials / Electrical Equipment & Parts

84,925 €
 -0,21 %
 04.10. 07:43

Rang 41
 15 / 15

Wachstum: 6 / 6 **Trend:** 5 / 5

- Umsatzwachstum (TTM) 27,77 %
- Ø Umsatzwachstum 2 Jahre 16,03 %
- Umsatzwachstum Quartal (ggü. Vorjahr) 27,02 %
- Ø EPS-Wachstum 2 Jahre 420,10 %
- EPS-Wachstum (TTM) negative Basis 134,91 %
- EPS-Wachstum Quartal (ggü. Vorjahr) negative Basis 312,50 %

Finanzierbarkeit Wachstum: 3 / 3 **Rote Flaggen:** 1 / 1

- Börsenwert / Verschuldung (Kapitalaufnahme-Fähigkeit) 20,06
- Umsatz / Verschuldung (Verschuldung kontrollierbar) 12,57
- Rule-of-40 TTM 48,31 %

Performance 3 Monate 2,17 %
 Performance 12 Monate 78,98 %
 Abstand 52-Wochenhoch 5,78 %
 Abstand GD200 11,72 %
 Stabiles Kurswachstum 1 Jahr 90,81 %

Zu hohes KUV? (oberes Dezil) 59

NKT A/S ist Muttergesellschaft für die dänischen Maschinenbauunternehmen NKT Cables, Nilfisk Advance und Photonics. Dabei fertigt NKT Cables Kabelprodukte für den Einsatz im Energie- und Elektrizitätsbereich; Nilfisk Advance produziert Equipment für professionelle Reinigungsverfahren; Photonics Group fertigt für die Glasfaserindustrie. Alle Companies halten weltweite Produktionsstätten und liefern an einen globalen Kundenstamm.

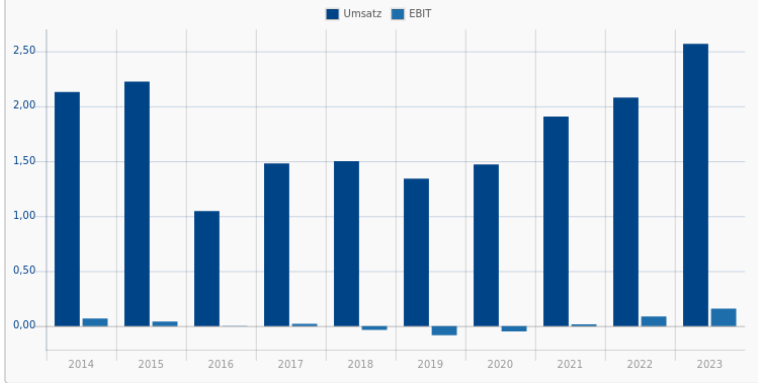

Argan Inc.
 784598 | AGX
 Industrials / Engineering & Construction

103,65
 +0,09 %
 04.10. 07:33

Rang 42
 14 / 15

Wachstum: 5 / 6 **Trend:** 5 / 5

- Umsatzwachstum (TTM) 48,03 %
- Ø Umsatzwachstum 2 Jahre 6,09 %
- Umsatzwachstum Quartal (ggü. Vorjahr) 60,61 %
- Ø EPS-Wachstum 2 Jahre -0,21 %
- EPS-Wachstum (TTM) negative Basis 21,64 %
- EPS-Wachstum Quartal (ggü. Vorjahr) negative Basis 43,16 %

Finanzierbarkeit Wachstum: 3 / 3 **Rote Flaggen:** 1 / 1

- Börsenwert / Verschuldung (Kapitalaufnahme-Fähigkeit) 376,63
- Umsatz / Verschuldung (Verschuldung kontrollierbar) 192,91
- Rule-of-40 TTM 70,90 %

Performance 3 Monate 43,98 %
 Performance 12 Monate 122,28 %
 Abstand 52-Wochenhoch 1,98 %
 Abstand GD200 61,35 %
 Stabiles Kurswachstum 1 Jahr 92,98 %

Zu hohes KUV? (oberes Dezil) 53

Argan Inc is a United States-base construction firm that conducts operations through its wholly-owned subsidiaries, GPS, APC, TRC and SMC.

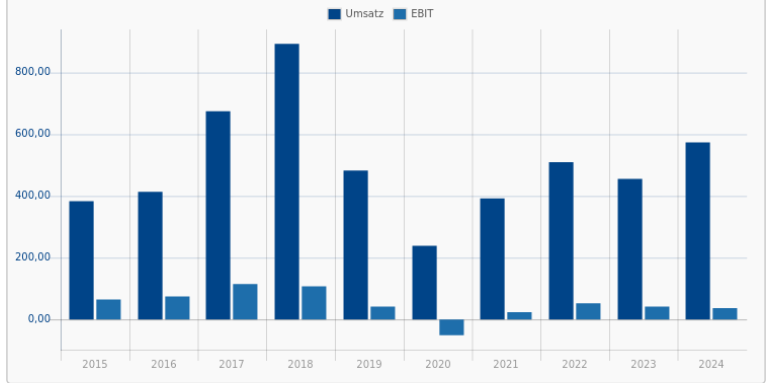

Wabtec Corp.
896022 | WAB
Industrials / Railroads

180,559 \$
+0,12 %
04.10. 07:43

Rang 43
14 / 15

Wachstum: 5 / 6 **Trend:** 5 / 5

- Umsatzwachstum (TTM) 13,67 %
- Ø Umsatzwachstum 2 Jahre 11,23 %
- Umsatzwachstum Quartal (ggü. Vorjahr) 9,85 %
- Ø EPS-Wachstum 2 Jahre 23,85 %
- EPS-Wachstum (TTM) negative Basis 52,94 %
- EPS-Wachstum Quartal (ggü. Vorjahr) negative Basis 54,72 %

Finanzierbarkeit Wachstum: 3 / 3 **Rote Flaggen:** 1 / 1

- Börsenwert / Verschuldung (Kapitalaufnahme-Fähigkeit) 7,90
- Umsatz / Verschuldung (Verschuldung kontrollierbar) 2,56
- Rule-of-40 TTM 28,31 %

Performance 3 Monate 15,98 %
Performance 12 Monate 76,62 %
Abstand 52-Wochenhoch 2,05 %
Abstand GD200 18,23 %
Stabiles Kurswachstum 1 Jahr 94,03 %

Zu hohes KUV? (oberes Dezil) 42

Westinghouse Air Brake Technologies Corp is a provider of value-added, technology-based products and services for the freight rail and passenger transit industries, and the mining, marine, and industrial markets. It provides its products and services through two main business segments, Freight and Transit.

Ensign Group Inc.
AOMSST | ENSG
Healthcare / Medical Care Facilities

145,75
+0,28 %
03.10. 21:59

Rang 44
15 / 15

Wachstum: 6 / 6 **Trend:** 5 / 5

- Umsatzwachstum (TTM) 17,12 %
- Ø Umsatzwachstum 2 Jahre 19,14 %
- Umsatzwachstum Quartal (ggü. Vorjahr) 12,48 %
- Ø EPS-Wachstum 2 Jahre 2,63 %
- EPS-Wachstum (TTM) negative Basis -8,05 %
- EPS-Wachstum Quartal (ggü. Vorjahr) negative Basis 9,57 %

Finanzierbarkeit Wachstum: 3 / 3 **Rote Flaggen:** 1 / 1

- Börsenwert / Verschuldung (Kapitalaufnahme-Fähigkeit) 4,25
- Umsatz / Verschuldung (Verschuldung kontrollierbar) 2,03
- Rule-of-40 TTM 22,30 %

Performance 3 Monate 15,74 %
Performance 12 Monate 58,51 %
Abstand 52-Wochenhoch 5,93 %
Abstand GD200 14,78 %
Stabiles Kurswachstum 1 Jahr 92,00 %

Zu hohes KUV? (oberes Dezil) 56

The Ensign Group Inc. ist ein Serviceunternehmen im Bereich Krankenpflege und Rehabilitation. Das Unternehmen führt 211 Pflegeeinrichtungen in Arizona, Kalifornien, Colorado, Idaho, Iowa, Nebraska, Oregon, Texas und Washington. Die Pflegeeinrichtungen des Unternehmens bieten stationäre und häusliche Krankenpflege, Physio- und Sprachtherapie sowohl auf Langzeit- als auch auf Kurzzeitbasis.

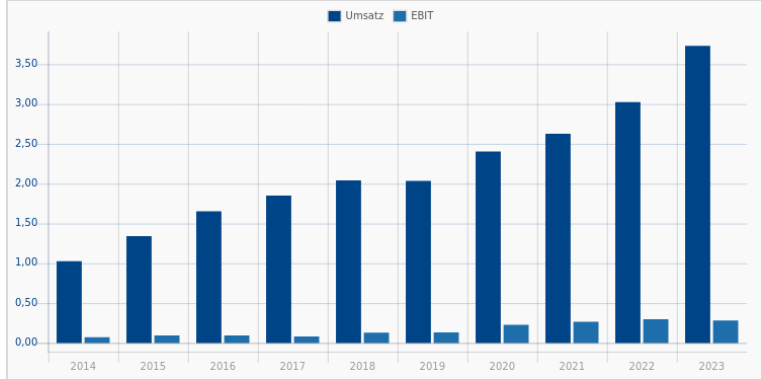
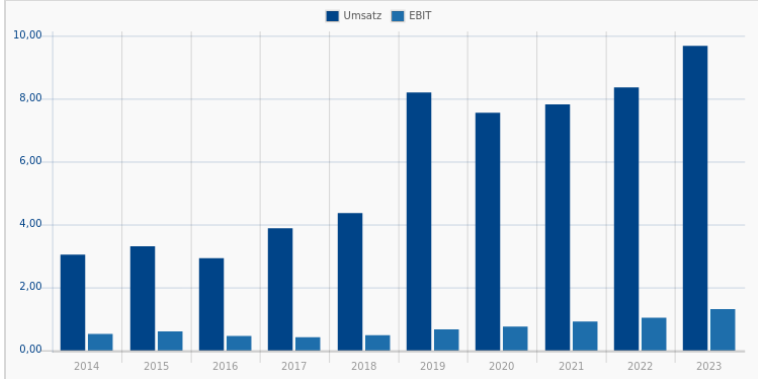

Konecranes Oyj
 899827 | K34
 Industrials / Farm & Heavy Construction Machinery

Rang 45
 14 / 15

67,175 €
 +0,11 %
 04.10. 07:43

Wachstum: 5 / 6 **Trend:** 5 / 5

- Umsatzwachstum (TTM) 10,67 %
- Ø Umsatzwachstum 2 Jahre 11,78 %
- Umsatzwachstum Quartal (ggü. Vorjahr) 12,98 %
- Ø EPS-Wachstum 2 Jahre 36,78 %
- EPS-Wachstum (TTM) negative Basis 34,31 %
- EPS-Wachstum Quartal (ggü. Vorjahr) negative Basis 77,46 %

Finanzierbarkeit Wachstum: 3 / 3 **Rote Flaggen:** 1 / 1

- Börsenwert / Verschuldung (Kapitalaufnahme-Fähigkeit) 5,55
- Umsatz / Verschuldung (Verschuldung kontrollierbar) 4,28
- Rule-of-40 TTM 18,83 %

Performance 3 Monate 22,20 %
Performance 12 Monate 110,17 %
Abstand 52-Wochenhoch 2,11 %
Abstand GD200 28,91 %
Stabiles Kurswachstum 1 Jahr 96,25 %

Zu hohes KUV? (oberes Dezil) 66

Konecranes ist ein führender Hersteller von Hebezeugsystemen. Der Konzern entwickelt und bietet weltweit ein breitgefächertes Portfolio an Hebe-Ausstattung sowie darauf zugeschnittene Services an und bedient mit seinen kran- und hebetechnischen Lösungen die Produktions- und Prozessindustrie wie auch Werften und Häfen.

Erie Indemnity Co.
 919562 | ERIE
 Financial Services / Insurance Brokers

Rang 46
 14 / 15

534,89
 -1,21 %
 03.10. 21:59

Wachstum: 5 / 6 **Trend:** 5 / 5

- Umsatzwachstum (TTM) 30,88 %
- Ø Umsatzwachstum 2 Jahre 10,68 %
- Umsatzwachstum Quartal (ggü. Vorjahr) 42,17 %
- Ø EPS-Wachstum 2 Jahre 22,35 %
- EPS-Wachstum (TTM) negative Basis 49,74 %
- EPS-Wachstum Quartal (ggü. Vorjahr) negative Basis 39,13 %

Finanzierbarkeit Wachstum: 3 / 3 **Rote Flaggen:** 1 / 1

- Börsenwert / Verschuldung (Kapitalaufnahme-Fähigkeit) 0,00
- Umsatz / Verschuldung (Verschuldung kontrollierbar) 0,00
- Rule-of-40 TTM 39,05 %

Performance 3 Monate 45,93 %
Performance 12 Monate 76,73 %
Abstand 52-Wochenhoch 2,21 %
Abstand GD200 33,54 %
Stabiles Kurswachstum 1 Jahr 88,30 %

Zu hohes KUV? (oberes Dezil) 18

Erie Indemnity Co mainly performs services on behalf of the Erie Insurance Exchange relating to sales, underwriting, and issuance of policies. Erie Indemnity's results are tied to the performance of the Insurance Exchange, which principally provides automobile and homeowners insurance for individuals, along with multiperil, workers' compensation, and commercial automobile insurance for its commercial clients.

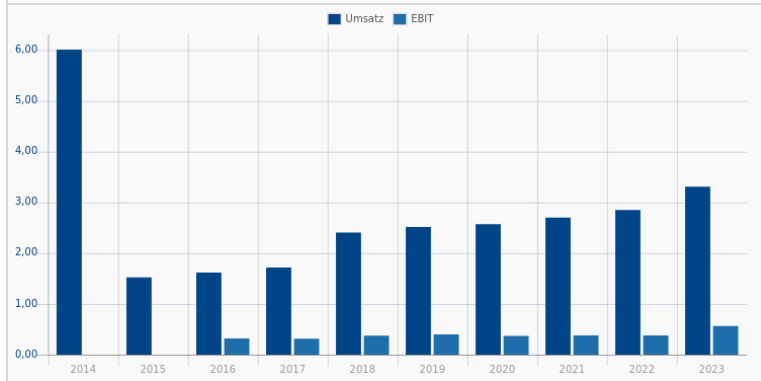
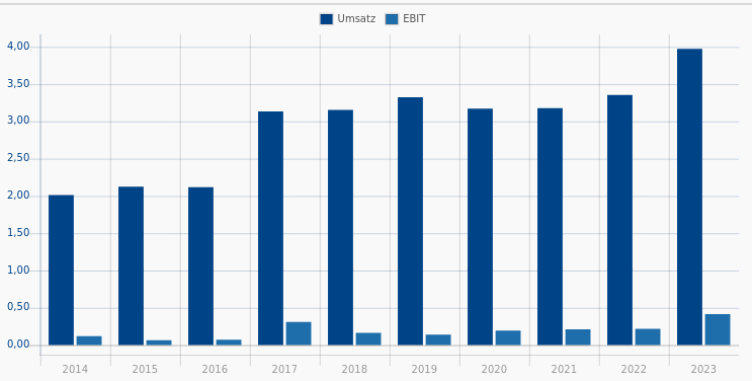
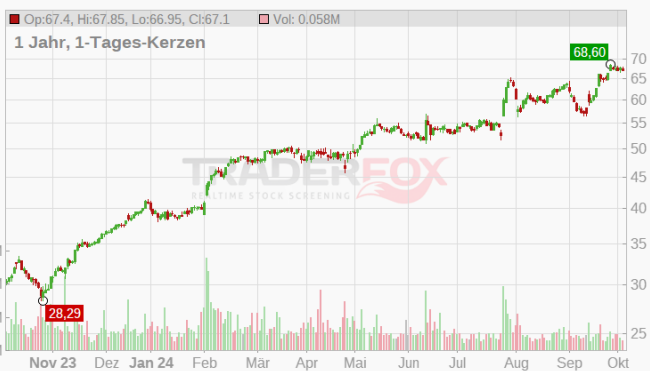

Granite Construction Inc.
 879080 | GVA
 Industrials / Engineering & Construction

Rang 47
 14 / 15

79,39
 -0,16 %
 04.10. 07:33

Wachstum: 5 / 6 **Trend:** 5 / 5

- Umsatzwachstum (TTM) 16,89 %
- Ø Umsatzwachstum 2 Jahre 7,97 %
- Umsatzwachstum Quartal (ggü. Vorjahr) 20,47 %
- Ø EPS-Wachstum 2 Jahre 112,13 %
- EPS-Wachstum (TTM) negative Basis 63,20 %
- EPS-Wachstum Quartal (ggü. Vorjahr) negative Basis 315,38 %

Finanzierbarkeit Wachstum: 3 / 3 **Rote Flaggen:** 1 / 1

- Börsenwert / Verschuldung (Kapitalaufnahme-Fähigkeit) 4,24
- Umsatz / Verschuldung (Verschuldung kontrollierbar) 4,64
- Rule-of-40 TTM 21,74 %

Performance 3 Monate 31,30 %
 Performance 12 Monate 111,46 %
 Abstand 52-Wochenhoch 2,28 %
 Abstand GD200 32,92 %
 Stabiles Kurswachstum 1 Jahr 95,95 %
 Zu hohes KUV? (oberes Dezil) 78

Granite Construction Inc engages in the construction and development of various infrastructure projects on behalf of public and private clients in the United States. It focuses on heavy civil infrastructure projects, including roads, highways, transit facilities, airports, bridges and other infrastructure projects.

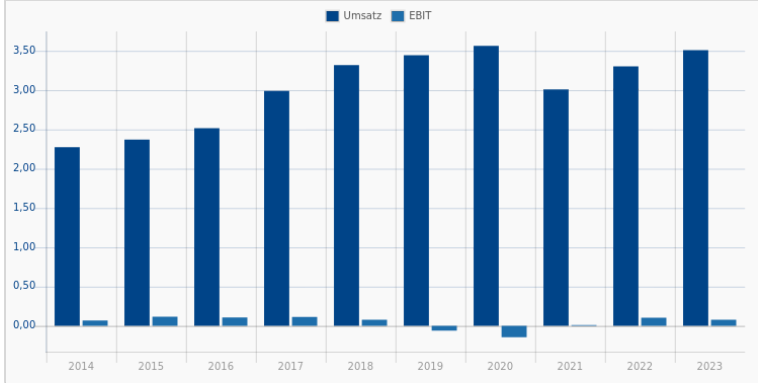
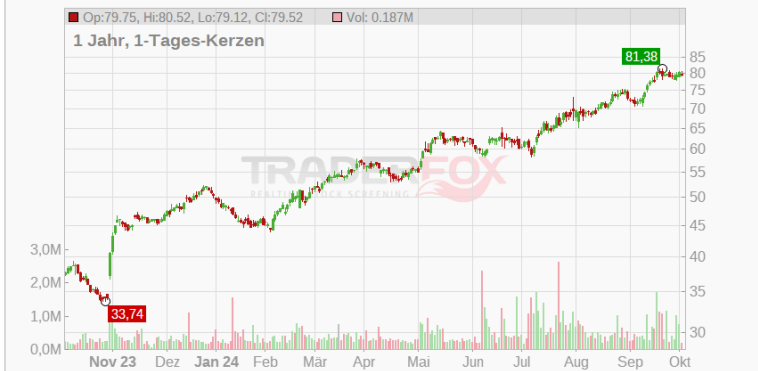

Vertiv Holdings Co.
 A2PZ5A | VRT
 Industrials / Electrical Equipment & Parts

Rang 48
 15 / 15

103,136 \$
 +0,43 %
 04.10. 07:43

Wachstum: 6 / 6 **Trend:** 5 / 5

- Umsatzwachstum (TTM) 12,66 %
- Ø Umsatzwachstum 2 Jahre 17,18 %
- Umsatzwachstum Quartal (ggü. Vorjahr) 12,61 %
- Ø EPS-Wachstum 2 Jahre 88,65 %
- EPS-Wachstum (TTM) negative Basis 175,00 %
- EPS-Wachstum Quartal (ggü. Vorjahr) negative Basis 118,18 %

Finanzierbarkeit Wachstum: 3 / 3 **Rote Flaggen:** 1 / 1

- Börsenwert / Verschuldung (Kapitalaufnahme-Fähigkeit) 12,30
- Umsatz / Verschuldung (Verschuldung kontrollierbar) 2,30
- Rule-of-40 TTM 25,73 %

Performance 3 Monate 16,54 %
 Performance 12 Monate 168,60 %
 Abstand 52-Wochenhoch 6,15 %
 Abstand GD200 31,37 %
 Stabiles Kurswachstum 1 Jahr 86,25 %
 Zu hohes KUV? (oberes Dezil) 26

Vertiv Holdings Co brings together hardware, software, analytics and ongoing services to ensure its customers vital applications run continuously, perform optimally and grow with their business needs.

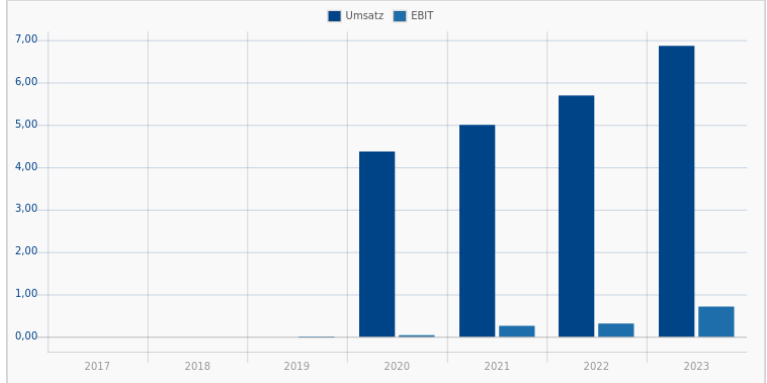
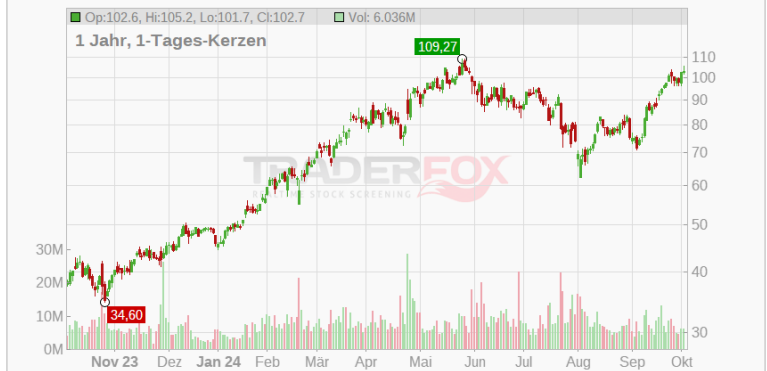

Rang 49 **Ingersoll-Rand Inc.** **98,93**
A2DQ74 | IR **-1,01 %**
 Industrials / Specialty Industrial Machinery 03.10. 21:59

14 / 15

Wachstum: 6 / 6 Trend: 5 / 5

- Umsatzwachstum (TTM) 8,99 %
- Ø Umsatzwachstum 2 Jahre 15,52 %
- Umsatzwachstum Quartal (ggü. Vorjahr) 7,04 %
- Ø EPS-Wachstum 2 Jahre 18,82 %
- EPS-Wachstum (TTM) negative Basis 17,24 %
- EPS-Wachstum Quartal (ggü. Vorjahr) negative Basis 4,55 %
- Performance 3 Monate 9,12 %
- Performance 12 Monate 57,48 %
- Abstand 52-Wochenhoch 2,34 %
- Abstand GD200 10,27 %
- Stabiles Kurswachstum 1 Jahr 84,25 %

Finanzierbarkeit Wachstum: 2 / 3 Rote Flaggen: 1 / 1

- Börsenwert / Verschuldung (Kapitalaufnahme-Fähigkeit) 8,32
- Umsatz / Verschuldung (Verschuldung kontrollierbar) 1,47
- Rule-of-40 TTM 27,27 %
- Zu hohes KUV? (oberes Dezil) 25

Ingersoll Rand was formed through the merger of Gardner Denver and Ingersoll Rand's industrial segment. The firm's portfolio consists of two business lines: industrial technologies and services, and precision and science technologies. Ingersoll Rand serves a variety of end markets, including industrial, medical, and energy. Its broad portfolio of products includes compression, blower and vacuum, and fluid management.

Rang 50 **Lennar Corp** **172,44**
258288 | LEN/B **-0,20 %**
 Consumer Cyclical / Residential Construction 03.10. 21:59

14 / 15

Wachstum: 5 / 6 Trend: 5 / 5

- Umsatzwachstum (TTM) 9,04 %
- Ø Umsatzwachstum 2 Jahre 12,33 %
- Umsatzwachstum Quartal (ggü. Vorjahr) 7,86 %
- Ø EPS-Wachstum 2 Jahre -1,94 %
- EPS-Wachstum (TTM) negative Basis 11,85 %
- EPS-Wachstum Quartal (ggü. Vorjahr) negative Basis 10,08 %
- Performance 3 Monate 28,73 %
- Performance 12 Monate 72,20 %
- Abstand 52-Wochenhoch 2,38 %
- Abstand GD200 15,85 %
- Stabiles Kurswachstum 1 Jahr 86,40 %

Finanzierbarkeit Wachstum: 3 / 3 Rote Flaggen: 1 / 1

- Börsenwert / Verschuldung (Kapitalaufnahme-Fähigkeit) 13,18
- Umsatz / Verschuldung (Verschuldung kontrollierbar) 9,57
- Rule-of-40 TTM 18,55 %
- Zu hohes KUV? (oberes Dezil) 68

Lennar is one of the largest public homebuilders in the United States. The company's homebuilding operations target first-time, move-up, and active adult homebuyers mainly under the Lennar brand name. Lennar's financial-services segment provides mortgage financing and related services to its homebuyers.

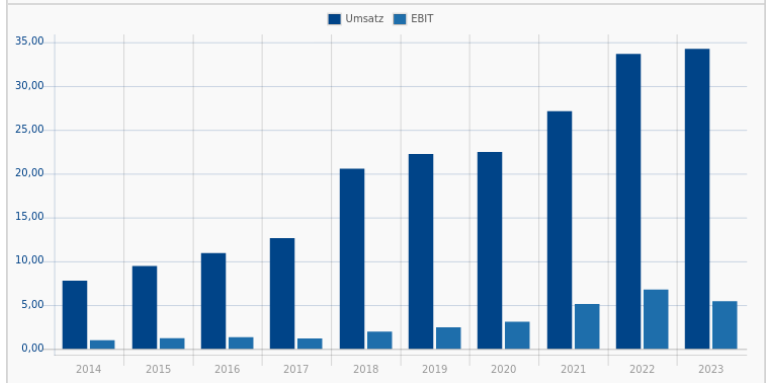
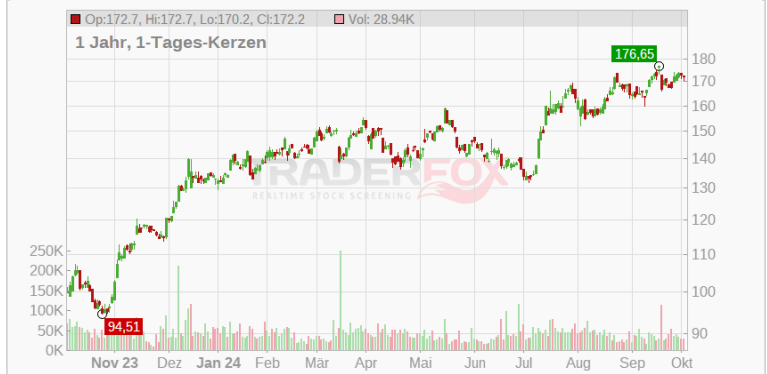
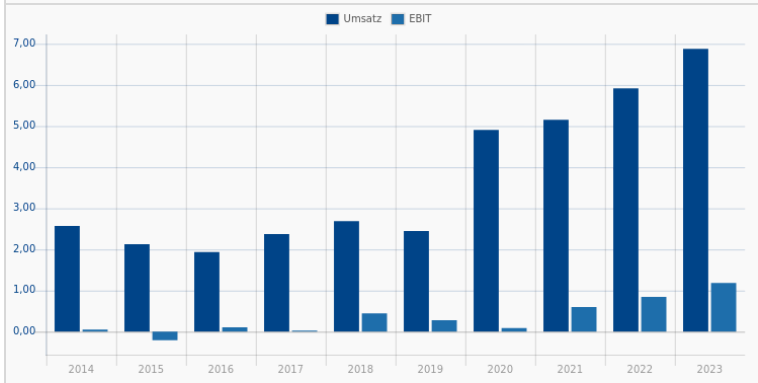
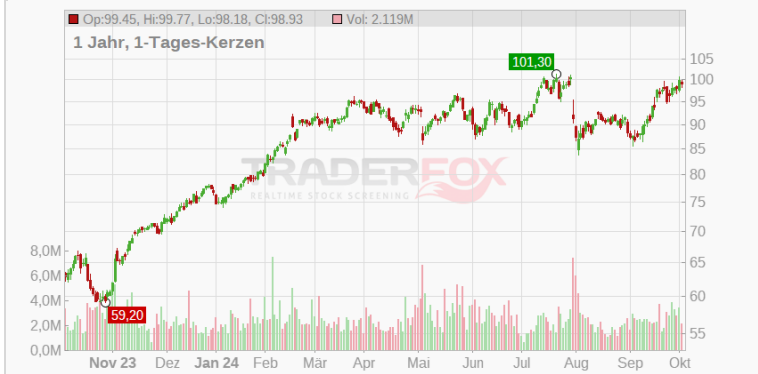

51 **Live Nation Entertainment Inc.** 109,149 \$
AOH0VZ | LYV +0,08 %
 Consumer Cyclical / Media - Diversified 04.10. 07:43

14 / 15

Wachstum: **6 / 6** **Trend:** **5 / 5**

- Umsatzwachstum (TTM) 24,02 %
- Ø Umsatzwachstum 2 Jahre 90,50 %
- Umsatzwachstum Quartal (ggü. Vorjahr) 6,97 %
- Ø EPS-Wachstum 2 Jahre 56,42 %
- EPS-Wachstum (TTM) negative Basis -0,88 %
- EPS-Wachstum Quartal (ggü. Vorjahr) negative Basis 0,96 %

Finanzierbarkeit Wachstum: **2 / 3** **Rote Flaggen:** **1 / 1**

- Börsenwert / Verschuldung (Kapitalaufnahme-Fähigkeit) 3,15
- Umsatz / Verschuldung (Verschuldung kontrollierbar) 2,97
- Rule-of-40 TTM 29,47 %

Performance 3 Monate 12,87 %
 Performance 12 Monate 28,06 %
 Abstand 52-Wochenhoch 2,55 %
 Abstand GD200 14,42 %
 Stabiles Kurswachstum 1 Jahr 63,25 %
 Zu hohes KUV? (oberes Dezil) 75

Live Nation is the largest live entertainment company in the world, serving as a concert promoter, venue operator, and ticketing platform. In addition, the firm generates revenue from sponsorships and advertising.

52 **Resmed Inc.** 236,883 \$
895878 | RMD -0,65 %
 Healthcare / Medical Instruments & Supplies 04.10. 07:41

15 / 15

Wachstum: **6 / 6** **Trend:** **5 / 5**

- Umsatzwachstum (TTM) 10,95 %
- Ø Umsatzwachstum 2 Jahre 14,43 %
- Umsatzwachstum Quartal (ggü. Vorjahr) 9,01 %
- Ø EPS-Wachstum 2 Jahre 14,00 %
- EPS-Wachstum (TTM) negative Basis 13,58 %
- EPS-Wachstum Quartal (ggü. Vorjahr) negative Basis 27,56 %

Finanzierbarkeit Wachstum: **3 / 3** **Rote Flaggen:** **1 / 1**

- Börsenwert / Verschuldung (Kapitalaufnahme-Fähigkeit) 40,09
- Umsatz / Verschuldung (Verschuldung kontrollierbar) 5,36
- Rule-of-40 TTM 38,22 %

Performance 3 Monate 25,93 %
 Performance 12 Monate 63,86 %
 Abstand 52-Wochenhoch 6,56 %
 Abstand GD200 17,66 %
 Stabiles Kurswachstum 1 Jahr 93,26 %
 Zu hohes KUV? (oberes Dezil) 21

ResMed is one of the largest respiratory care device companies globally, primarily developing and supplying flow generators, masks and accessories for the treatment of sleep apnea. Increasing diagnosis of sleep apnea combined with ageing populations and increasing prevalence of obesity is resulting in a structurally growing market.

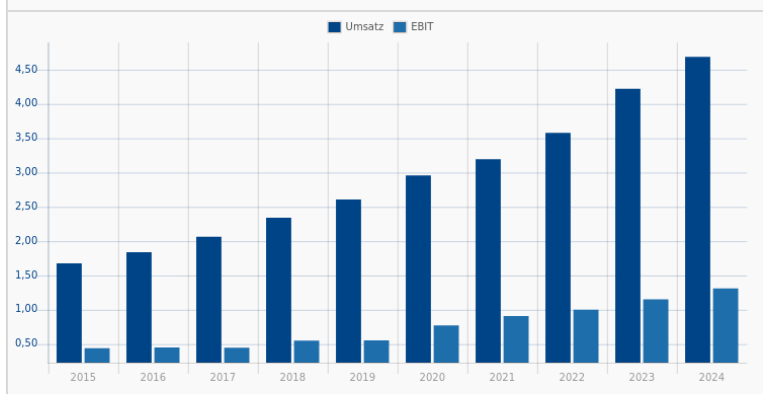
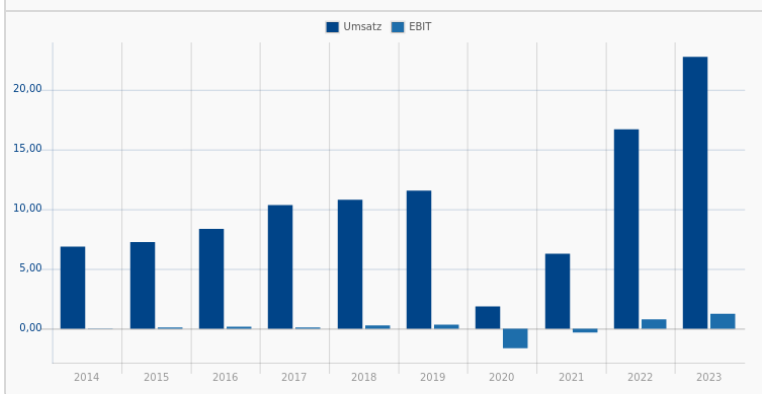
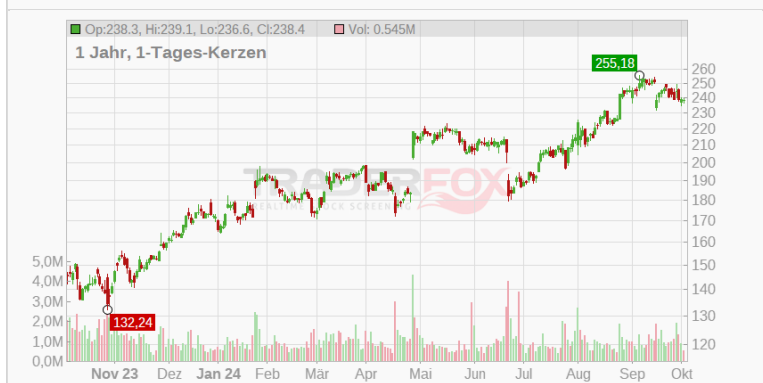

Dycom Industries Inc.
 877158 | DY
 Industrials / Engineering & Construction

Rang: 53
 15 / 15

186,90
 +0,09 %
 04.10. 07:33

Wachstum: 6 / 6 **Trend:** 5 / 5

- Umsatzwachstum (TTM) 9,57 %
- Ø Umsatzwachstum 2 Jahre 15,49 %
- Umsatzwachstum Quartal (ggü. Vorjahr) 15,51 %
- Ø EPS-Wachstum 2 Jahre 115,93 %
- EPS-Wachstum (TTM) negative Basis 25,97 %
- EPS-Wachstum Quartal (ggü. Vorjahr) negative Basis 14,63 %

Finanzierbarkeit Wachstum: 3 / 3 **Rote Flaggen:** 1 / 1

- Börsenwert / Verschuldung (Kapitalaufnahme-Fähigkeit) 5,31
- Umsatz / Verschuldung (Verschuldung kontrollierbar) 4,34
- Rule-of-40 TTM 11,04 %

Performance 3 Monate 10,90 %
 Performance 12 Monate 120,57 %
 Abstand 52-Wochenhoch 6,68 %
 Abstand GD200 22,29 %
 Stabiles Kurswachstum 1 Jahr 96,57 %

Zu hohes KUV? (oberes Dezil) 71

Dycom Industries Inc is a provider of specialty contracting services to the telecommunications infrastructure and utility industries.

LeMaitre Vascular Inc.
 A0LB2B | LMAT
 Healthcare / Medical Instruments & Supplies

Rang: 54
 14 / 15

90,69
 -0,08 %
 04.10. 07:33

Wachstum: 5 / 6 **Trend:** 5 / 5

- Umsatzwachstum (TTM) 16,06 %
- Ø Umsatzwachstum 2 Jahre 11,93 %
- Umsatzwachstum Quartal (ggü. Vorjahr) 11,44 %
- Ø EPS-Wachstum 2 Jahre 3,48 %
- EPS-Wachstum (TTM) negative Basis 48,25 %
- EPS-Wachstum Quartal (ggü. Vorjahr) negative Basis 47,22 %

Finanzierbarkeit Wachstum: 3 / 3 **Rote Flaggen:** 1 / 1

- Börsenwert / Verschuldung (Kapitalaufnahme-Fähigkeit) 110,67
- Umsatz / Verschuldung (Verschuldung kontrollierbar) 11,17
- Rule-of-40 TTM 31,78 %

Performance 3 Monate 11,68 %
 Performance 12 Monate 57,28 %
 Abstand 52-Wochenhoch 2,75 %
 Abstand GD200 23,20 %
 Stabiles Kurswachstum 1 Jahr 97,09 %

Zu hohes KUV? (oberes Dezil) 15

LeMaitre Vascular Inc manufactures and distributes medical devices for the treatment of peripheral vascular disease. Its products are used during open vascular surgery and address several anatomical areas, such as the carotid, lower extremities, upper extremities, and aorta. The firm's lower extremities product line contributes towards the proportion of revenue, followed by the carotid product line.

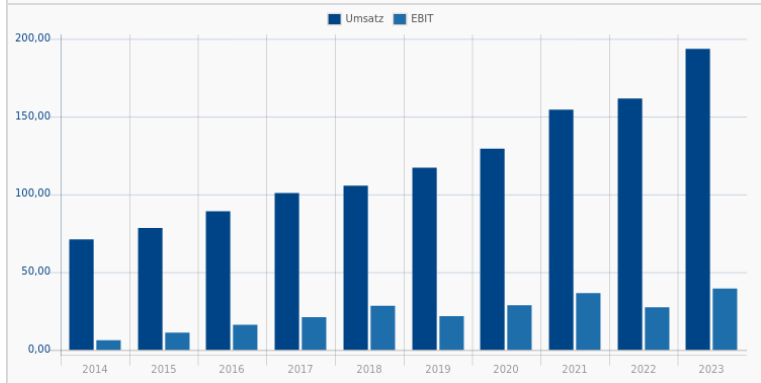
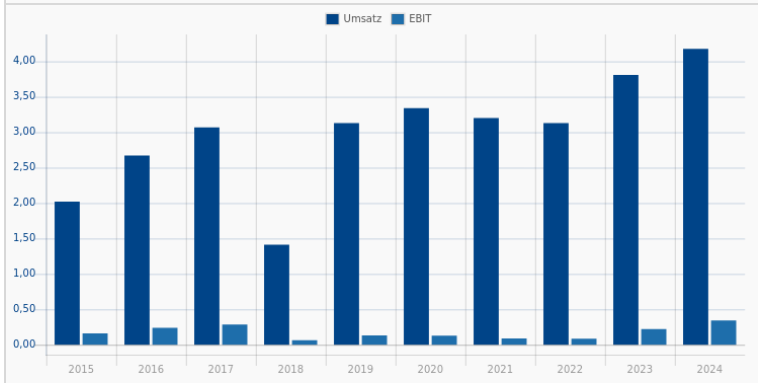
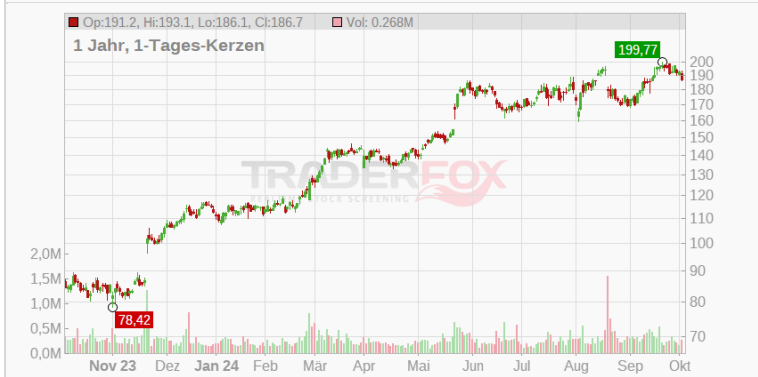

Atlas Copco AB
A3DLJK | ATCO/B
Industrials / Specialty Industrial Machinery

Rang 55
173,617 SEK
+0,04 %
04.10. 07:42

14 / 15

Wachstum: 6 / 6 **Trend:** 5 / 5

- Umsatzwachstum (TTM) 9,77 %
- Ø Umsatzwachstum 2 Jahre 24,77 %
- Umsatzwachstum Quartal (ggü. Vorjahr) 3,32 %
- Ø EPS-Wachstum 2 Jahre 24,39 %
- EPS-Wachstum (TTM) negative Basis 12,92 %
- EPS-Wachstum Quartal (ggü. Vorjahr) negative Basis 10,56 %

Finanzierbarkeit Wachstum: 3 / 3 **Rote Flaggen:** 1 / 1

- Börsenwert / Verschuldung (Kapitalaufnahme-Fähigkeit) 26,46
- Umsatz / Verschuldung (Verschuldung kontrollierbar) 5,17
- Rule-of-40 TTM 26,10 %

Performance 3 Monate 2,47 %
Performance 12 Monate 34,59 %
Abstand 52-Wochenhoch 2,78 %
Abstand GD200 8,34 %
Stabiles Kurswachstum 1 Jahr 81,54 %

Atlas Copco is a 140-year-old Swedish company that pioneered air compression technology and remains a leading air compressor manufacturer. Atlas Copco is also a leading manufacturer of vacuum pump equipment, industrial power tools, and portable power and air compression equipment. The company's operations match the geographic breadth of its customers, with a presence in 180 countries.

Texas Roadhouse Inc.
A00KNQ | TXRH
Consumer Cyclical / Restaurants

Rang 56
175,66
-1,44 %
03.10. 21:46

14 / 15

Wachstum: 6 / 6 **Trend:** 4 / 5

- Umsatzwachstum (TTM) 13,80 %
- Ø Umsatzwachstum 2 Jahre 15,63 %
- Umsatzwachstum Quartal (ggü. Vorjahr) 14,51 %
- Ø EPS-Wachstum 2 Jahre 13,82 %
- EPS-Wachstum (TTM) negative Basis 27,42 %
- EPS-Wachstum Quartal (ggü. Vorjahr) negative Basis 46,34 %

Finanzierbarkeit Wachstum: 3 / 3 **Rote Flaggen:** 1 / 1

- Börsenwert / Verschuldung (Kapitalaufnahme-Fähigkeit) 14,50
- Umsatz / Verschuldung (Verschuldung kontrollierbar) 6,13
- Rule-of-40 TTM 19,80 %

Performance 3 Monate 4,80 %
Performance 12 Monate 80,60 %
Abstand 52-Wochenhoch 2,79 %
Abstand GD200 13,15 %
Stabiles Kurswachstum 1 Jahr 92,77 %

Texas Roadhouse Inc is a restaurant company operating predominately in the casual dining segment. The company's operating segment includes Texas Roadhouse; Bubba's 33 and others. It generates maximum revenue from the Texas Roadhouse segment.

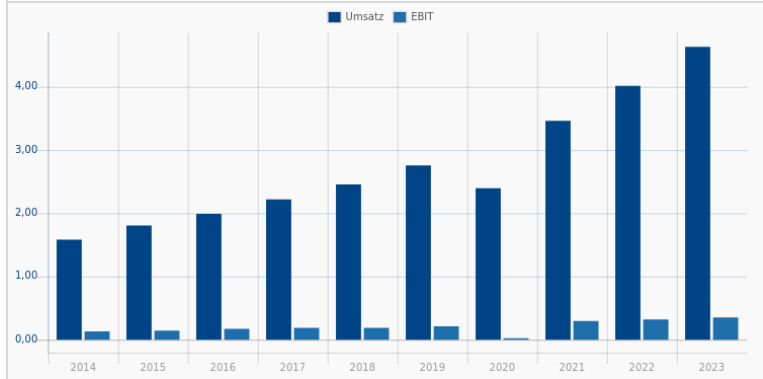
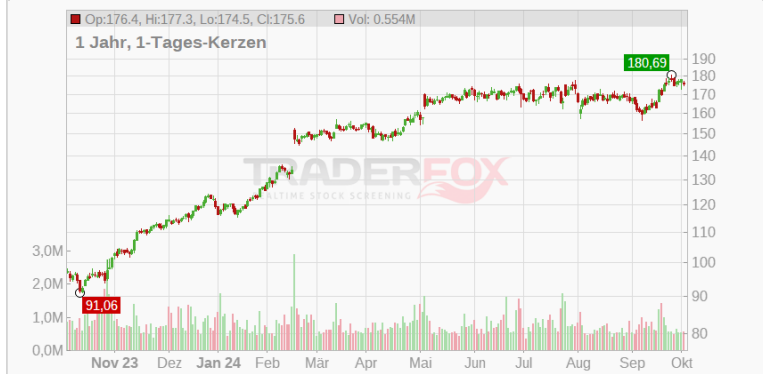
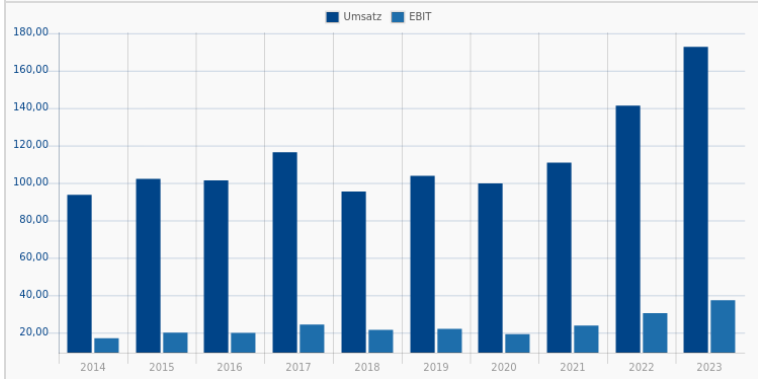
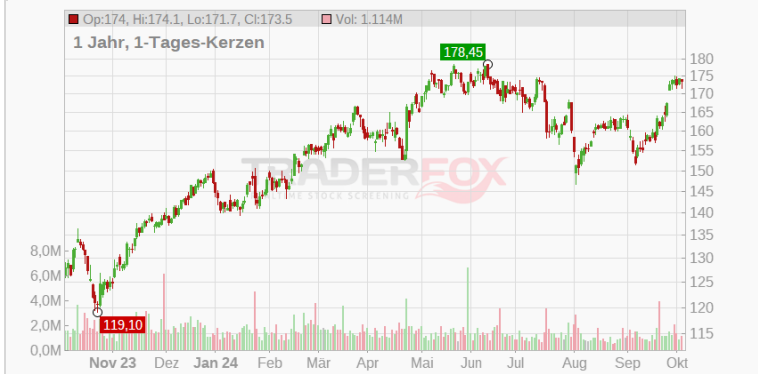

DocuSign Inc.
A2JHLZ | DOCU
 Technology / Software - Application

Rang: **57** / 14 / 15
 Kurs: **62,95**
 +1,00 %
 03.10. 21:59

Wachstum: 5 / 6 **Trend:** 5 / 5

- Umsatzwachstum (TTM) 7,70 %
- Ø Umsatzwachstum 2 Jahre 14,48 %
- Umsatzwachstum Quartal (ggü. Vorjahr) 7,03 %
- Ø EPS-Wachstum 2 Jahre 73,21 %
- EPS-Wachstum (TTM) negative Basis 5.732,29 %
- EPS-Wachstum Quartal (ggü. Vorjahr) negative Basis 10.750,00 %

Finanzierbarkeit Wachstum: 3 / 3 **Rote Flaggen:** 1 / 1

- Börsenwert / Verschuldung (Kapitalaufnahme-Fähigkeit) 94,23
- Umsatz / Verschuldung (Verschuldung kontrollierbar) 21,08
- Rule-of-40 TTM 39,90 %

Performance 3 Monate 15,90 %
 Performance 12 Monate 53,40 %
 Abstand 52-Wochenhoch 2,79 %
 Abstand GD200 11,28 %
 Stabiles Kurswachstum 1 Jahr 56,94 %
 Zu hohes KUV? (oberes Dezil) 31

DocuSign offers Agreement Cloud, a broad cloud-based software suite that enables users to automate the agreement process and provide legally binding e-signatures from nearly any device. The company was founded in 2003 and completed its initial public offering in May 2018.

Cactus Inc
A2JC5K | WHD
 Energy / Oil & Gas Equipment & Services

Rang: **58** / 14 / 15
 Kurs: **63,131 \$**
 +0,02 %
 04.10. 07:37

Wachstum: 5 / 6 **Trend:** 5 / 5

- Umsatzwachstum (TTM) 24,35 %
- Ø Umsatzwachstum 2 Jahre 58,15 %
- Umsatzwachstum Quartal (ggü. Vorjahr) -5,05 %
- Ø EPS-Wachstum 2 Jahre 70,62 %
- EPS-Wachstum (TTM) negative Basis 39,90 %
- EPS-Wachstum Quartal (ggü. Vorjahr) negative Basis 97,37 %

Finanzierbarkeit Wachstum: 3 / 3 **Rote Flaggen:** 1 / 1

- Börsenwert / Verschuldung (Kapitalaufnahme-Fähigkeit) 106,80
- Umsatz / Verschuldung (Verschuldung kontrollierbar) 28,47
- Rule-of-40 TTM 50,89 %

Performance 3 Monate 23,21 %
 Performance 12 Monate 34,67 %
 Abstand 52-Wochenhoch 2,83 %
 Abstand GD200 23,47 %
 Stabiles Kurswachstum 1 Jahr 81,26 %
 Zu hohes KUV? (oberes Dezil) 36

Cactus Inc is engaged in the designing, manufacturing, and sale of wellheads and pressure control equipment. Its principal products include Cactus SafeDrill wellhead systems, conventional wellheads, and production valves among others.

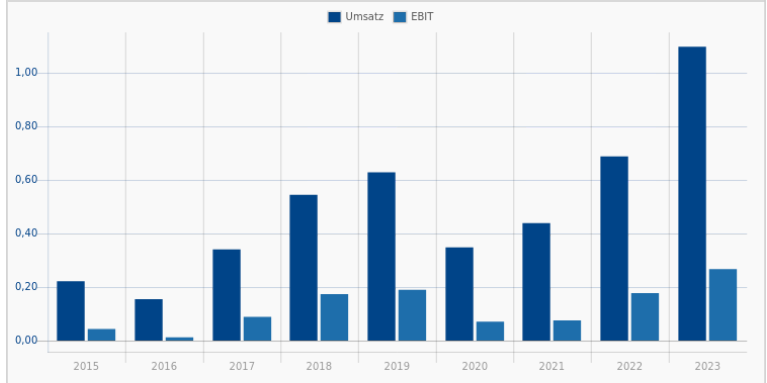
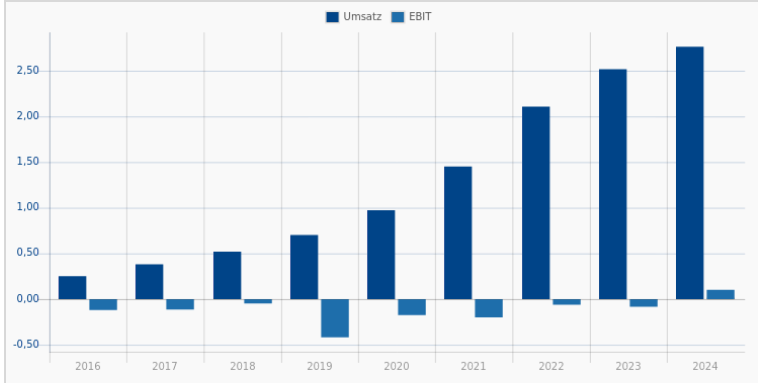

Bright Horizons Family Solutions Inc. 137,83
A1KBOK | BFAM -0,08 %
 Consumer Cyclical / Personal Services 04.10. 07:33

Wachstum: 6 / 6 Trend: 5 / 5

- ✓ Umsatzwachstum (TTM) 14,72 %
- ✓ Ø Umsatzwachstum 2 Jahre 17,37 %
- ✓ Umsatzwachstum Quartal (ggü. Vorjahr) 11,08 %
- ✓ Ø EPS-Wachstum 2 Jahre 5,05 %
- ✓ EPS-Wachstum (TTM) negative Basis 55,75 %
- ✓ EPS-Wachstum Quartal (ggü. Vorjahr) negative Basis 88,89 %
- ✓ Performance 3 Monate 27,41 %
- ✓ Performance 12 Monate 72,64 %
- ✓ Abstand 52-Wochenhoch 2,92 %
- ✓ Abstand GD200 20,92 %
- ✓ Stabiles Kurswachstum 1 Jahr 92,02 %

Finanzierbarkeit Wachstum: 2 / 3 Rote Flaggen: 1 / 1

- ✓ Börsenwert / Verschuldung (Kapitalaufnahme-Fähigkeit) 4,37
- ✗ Umsatz / Verschuldung (Verschuldung kontrollierbar) 1,39
- ✓ Rule-of-40 TTM 22,94 %
- ➔ Zu hohes KUV? (oberes Dezil) 42

Bright Horizons Family Solutions Inc provides education and care solutions designed to help employers support their employees in managing their work/life balance. The company has three business segments: full-service center-based child care, backup care, and educational advisory services.

Flowserve Corp. 52,26
864999 | FLS +0,12 %
 Industrials / Diversified Industrials 04.10. 07:35

Wachstum: 5 / 6 Trend: 5 / 5

- ✓ Umsatzwachstum (TTM) 13,39 %
- ✗ Ø Umsatzwachstum 2 Jahre 10,46 %
- ✓ Umsatzwachstum Quartal (ggü. Vorjahr) 7,08 %
- ✓ Ø EPS-Wachstum 2 Jahre 20,99 %
- ✓ EPS-Wachstum (TTM) negative Basis 6,63 %
- ✓ EPS-Wachstum Quartal (ggü. Vorjahr) negative Basis 41,03 %
- ✓ Performance 3 Monate 9,92 %
- ✓ Performance 12 Monate 37,75 %
- ✓ Abstand 52-Wochenhoch 3,04 %
- ✓ Abstand GD200 13,59 %
- ✓ Stabiles Kurswachstum 1 Jahr 90,48 %

Finanzierbarkeit Wachstum: 3 / 3 Rote Flaggen: 1 / 1

- ✓ Börsenwert / Verschuldung (Kapitalaufnahme-Fähigkeit) 4,72
- ✓ Umsatz / Verschuldung (Verschuldung kontrollierbar) 3,10
- ✓ Rule-of-40 TTM 19,15 %
- ➔ Zu hohes KUV? (oberes Dezil) 66

Die Flowserve Corporation ist ein Hersteller und Service-Anbieter von flächendeckenden Ablaufsteuerungs-Systemen für das industrielle Störungsmanagement. Die Gesellschaft entwickelt und fertigt feinmechanisches Zubehör für die Bewegung, Kontrolle und Protektion des Materialflusses. Das aus Pumpen, Ventilen und Dichtungen bestehende Produktportfolio wird durch Dienstleistungen in den Branchen Wasser, Energie, Öl, Gas und Chemie ergänzt.

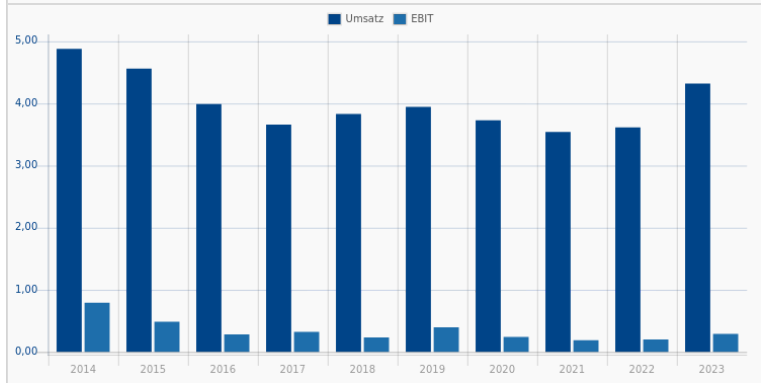
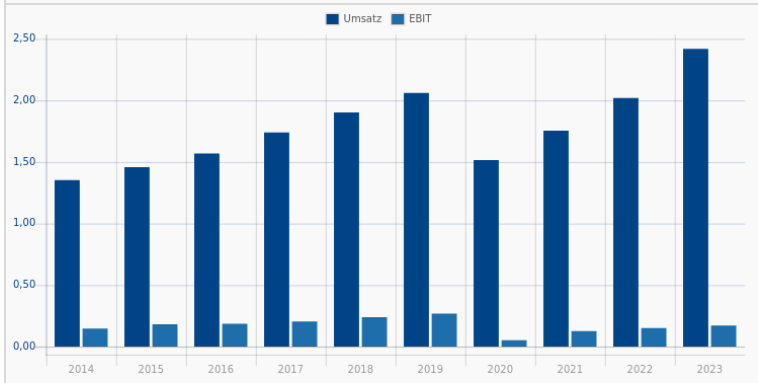
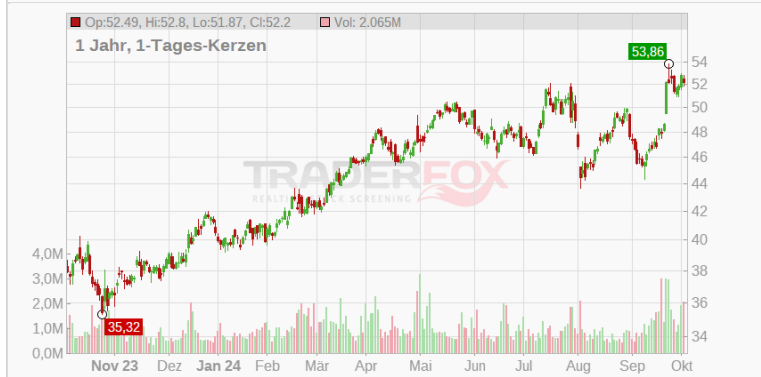

Emcor Group Inc.
 898814 | EME
 Industrials / Engineering & Construction

Rang **61**
 431,281 \$
 +0,08 %
 04.10. 07:43

14 / 15

Wachstum: 5 / 6 **Trend:** 5 / 5

- Umsatzwachstum (TTM) 17,36 %
- Ø Umsatzwachstum 2 Jahre 12,72 %
- Umsatzwachstum Quartal (ggü. Vorjahr) 20,40 %
- Ø EPS-Wachstum 2 Jahre 37,32 %
- EPS-Wachstum (TTM) negative Basis 73,39 %
- EPS-Wachstum Quartal (ggü. Vorjahr) negative Basis 77,44 %

Finanzierbarkeit Wachstum: 3 / 3 **Rote Flaggen:** 1 / 1

- Börsenwert / Verschuldung (Kapitalaufnahme-Fähigkeit) 56,01
- Umsatz / Verschuldung (Verschuldung kontrollierbar) 38,38
- Rule-of-40 TTM 24,76 %

Performance 3 Monate 20,49 %
Performance 12 Monate 110,36 %
Abstand 52-Wochenhoch 3,15 %
Abstand GD200 28,34 %
Stabiles Kurswachstum 1 Jahr 92,18 %

Zu hohes KUV? (oberes Dezil) 65

EMCOR Group Inc is a specialty contractor in the United States and a provider of electrical and mechanical construction and facilities services, building services, and industrial services. Its services are provided to a broad range of commercial, technology, manufacturing, industrial, healthcare, utility, and institutional customers through approximately 100 operating subsidiaries.

Cintas Corp.
 880205 | CTAS
 Industrials / Business Services

Rang **62**
 204,705 \$
 +0,08 %
 04.10. 07:43

14 / 15

Wachstum: 5 / 6 **Trend:** 5 / 5

- Umsatzwachstum (TTM) 8,86 %
- Ø Umsatzwachstum 2 Jahre 10,54 %
- Umsatzwachstum Quartal (ggü. Vorjahr) 8,16 %
- Ø EPS-Wachstum 2 Jahre 13,66 %
- EPS-Wachstum (TTM) negative Basis 16,50 %
- EPS-Wachstum Quartal (ggü. Vorjahr) negative Basis 19,76 %

Finanzierbarkeit Wachstum: 3 / 3 **Rote Flaggen:** 1 / 1

- Börsenwert / Verschuldung (Kapitalaufnahme-Fähigkeit) 30,92
- Umsatz / Verschuldung (Verschuldung kontrollierbar) 3,60
- Rule-of-40 TTM 26,15 %

Performance 3 Monate 16,17 %
Performance 12 Monate 69,81 %
Abstand 52-Wochenhoch 3,32 %
Abstand GD200 18,82 %
Stabiles Kurswachstum 1 Jahr 98,58 %

Zu hohes KUV? (oberes Dezil) 18

Die Cintas Corporation ist ein US-amerikanisches Textilunternehmen, das sich auf die Herstellung von Berufskleidung spezialisiert hat. Der Konzern entwirft und produziert Uniformen und andere Berufsbeleidung, die Bestandteil von Corporate-Identity-Programmen sind, und vermietet bzw. verkauft diese an Unternehmen unterschiedlichster Größe und in unterschiedlichen Branchen.

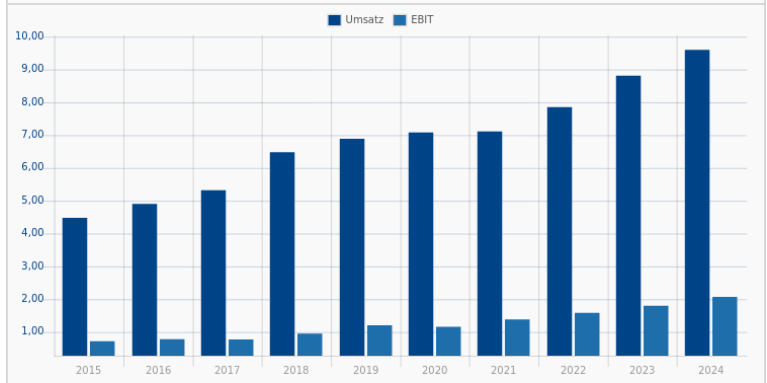
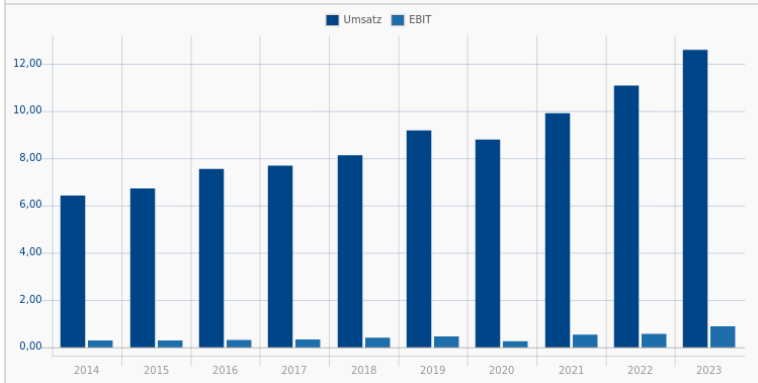

Heico Corp.
 889997 | HEI
 Industrials / Aerospace & Defense

260,491 \$
 +0,07 %
 04.10. 07:43

Rang 63
 14 / 15

Wachstum: 6 / 6 **Trend:** 5 / 5

- Umsatzwachstum (TTM) 43,13 %
- Ø Umsatzwachstum 2 Jahre 26,13 %
- Umsatzwachstum Quartal (ggü. Vorjahr) 37,26 %
- Ø EPS-Wachstum 2 Jahre 14,31 %
- EPS-Wachstum (TTM) negative Basis 19,31 %
- EPS-Wachstum Quartal (ggü. Vorjahr) negative Basis 33,78 %
- Performance 3 Monate 16,14 %
- Performance 12 Monate 62,34 %
- Abstand 52-Wochenhoch 3,37 %
- Abstand GD200 22,47 %
- Stabiles Kurswachstum 1 Jahr 97,93 %

Finanzierbarkeit Wachstum: 2 / 3 **Rote Flaggen:** 1 / 1

- Börsenwert / Verschuldung (Kapitalaufnahme-Fähigkeit) 13,79
- Umsatz / Verschuldung (Verschuldung kontrollierbar) 1,67
- Rule-of-40 TTM 57,77 %
- Zu hohes KUV? (oberes Dezil) 15

Heico is an aerospace and defense supplier that focuses on creating niche replacement parts for commercial aircraft and components for defense products. In commercial aerospace, Heico is the largest independent producer of replacement aircraft parts. In the defense market, the company produces niche subcomponents used in targeting technology as well as simulation equipment, among other categories.

PJT Partners Inc.
 A140CF | PJT
 Financial Services / Capital Markets

132,87
 +0,35 %
 04.10. 07:33

Rang 64
 14 / 15

Wachstum: 5 / 6 **Trend:** 5 / 5

- Umsatzwachstum (TTM) 18,69 %
- Ø Umsatzwachstum 2 Jahre 7,82 %
- Umsatzwachstum Quartal (ggü. Vorjahr) 4,02 %
- Ø EPS-Wachstum 2 Jahre 13,70 %
- EPS-Wachstum (TTM) negative Basis 32,36 %
- EPS-Wachstum Quartal (ggü. Vorjahr) negative Basis 27,27 %
- Performance 3 Monate 21,68 %
- Performance 12 Monate 69,76 %
- Abstand 52-Wochenhoch 3,41 %
- Abstand GD200 23,59 %
- Stabiles Kurswachstum 1 Jahr 90,19 %

Finanzierbarkeit Wachstum: 3 / 3 **Rote Flaggen:** 1 / 1

- Börsenwert / Verschuldung (Kapitalaufnahme-Fähigkeit) 9,67
- Umsatz / Verschuldung (Verschuldung kontrollierbar) 3,98
- Rule-of-40 TTM 51,93 %
- Zu hohes KUV? (oberes Dezil) 49

PJT Partners Inc is an advisory-focused investment bank that offers a portfolio of advisory services designed to help its clients achieve their strategic objectives. The company delivers a range of strategic advisory, capital markets advisory, restructuring and special situations, and shareholder advisory services to corporations, financial sponsors, institutional investors, and governments around the world.

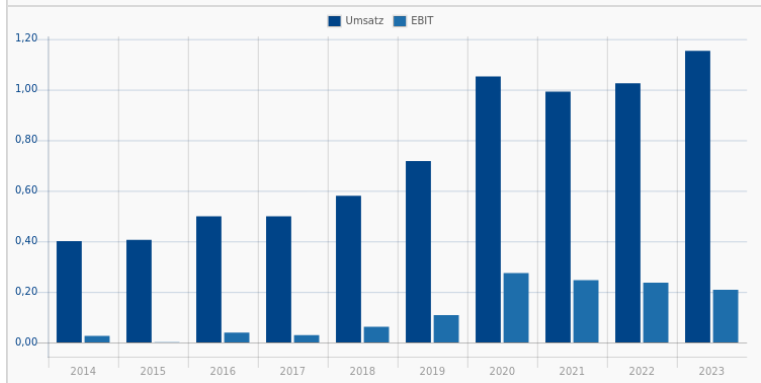
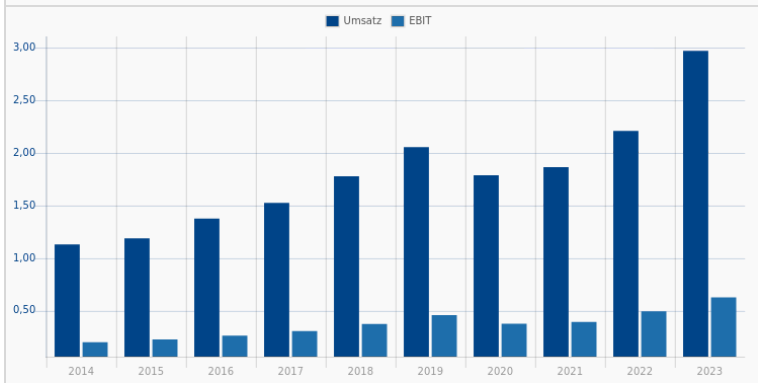
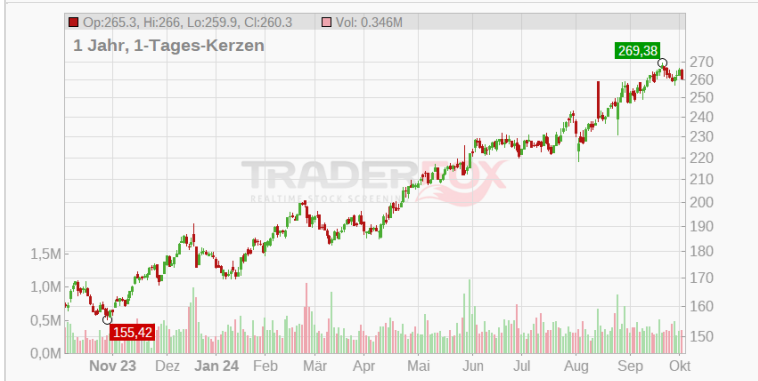

Manhattan Associates Inc.
 913804 | MANH
 Technology / Software - Application

Rang **65**
14 / 15

276,76
 -0,11 %
 04.10. 07:33

Wachstum: **6 / 6** **Trend:** **5 / 5**

- Umsatzwachstum (TTM) 17,49 %
- Ø Umsatzwachstum 2 Jahre 18,30 %
- Umsatzwachstum Quartal (ggü. Vorjahr) 14,85 %
- Ø EPS-Wachstum 2 Jahre 28,21 %
- EPS-Wachstum (TTM) negative Basis 41,88 %
- EPS-Wachstum Quartal (ggü. Vorjahr) negative Basis 34,38 %

Finanzierbarkeit Wachstum: **3 / 3** **Rote Flaggen:** **0 / 1**

- Börsenwert / Verschuldung (Kapitalaufnahme-Fähigkeit) 334,16
- Umsatz / Verschuldung (Verschuldung kontrollierbar) 19,60
- Rule-of-40 TTM 44,42 %

Performance 3 Monate 12,92 %
 Performance 12 Monate 39,04 %
 Abstand 52-Wochenhoch 3,56 %
 Abstand GD200 15,85 %
 Stabiles Kurswachstum 1 Jahr 70,88 %

Zu hohes KUV? (oberes Dezil) 10

Manhattan Associates provides software that helps users manage their supply chains, inventory, and omnichannel operations. Customers are generally retailers, wholesalers, manufacturers, and logistics providers. The company was founded in 1990 and serves more than 1,200 customers around the world.

HEICO Corp
 914043 | HEI/A
 Industrials / Aerospace & Defense

Rang **66**
14 / 15

201,80
 -1,85 %
 03.10. 21:59

Wachstum: **6 / 6** **Trend:** **5 / 5**

- Umsatzwachstum (TTM) 43,13 %
- Ø Umsatzwachstum 2 Jahre 26,13 %
- Umsatzwachstum Quartal (ggü. Vorjahr) 37,26 %
- Ø EPS-Wachstum 2 Jahre 14,31 %
- EPS-Wachstum (TTM) negative Basis 19,31 %
- EPS-Wachstum Quartal (ggü. Vorjahr) negative Basis 33,78 %

Finanzierbarkeit Wachstum: **2 / 3** **Rote Flaggen:** **1 / 1**

- Börsenwert / Verschuldung (Kapitalaufnahme-Fähigkeit) 13,81
- Umsatz / Verschuldung (Verschuldung kontrollierbar) 1,67
- Rule-of-40 TTM 57,77 %

Performance 3 Monate 13,73 %
 Performance 12 Monate 57,68 %
 Abstand 52-Wochenhoch 3,68 %
 Abstand GD200 19,75 %
 Stabiles Kurswachstum 1 Jahr 97,99 %

Zu hohes KUV? (oberes Dezil) 15

Heico is an aerospace and defense supplier that focuses on creating niche replacement parts for commercial aircraft and components for defense products. In commercial aerospace, Heico is the largest independent producer of replacement aircraft parts. In the defense market, the company produces niche subcomponents used in targeting technology as well as simulation equipment, among other categories.

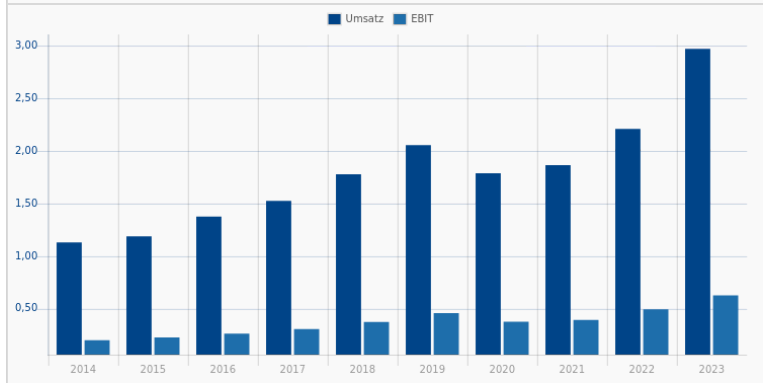
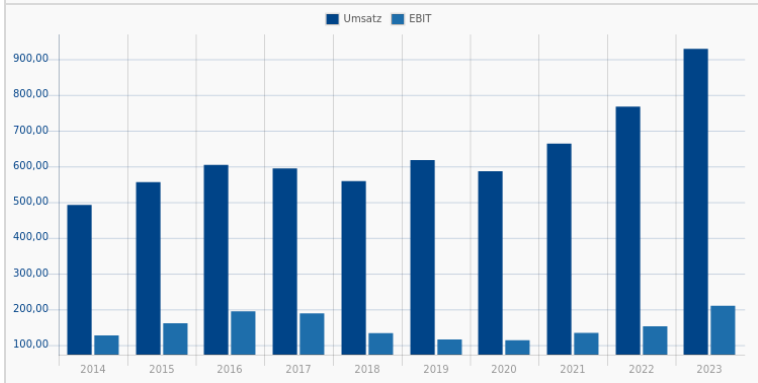
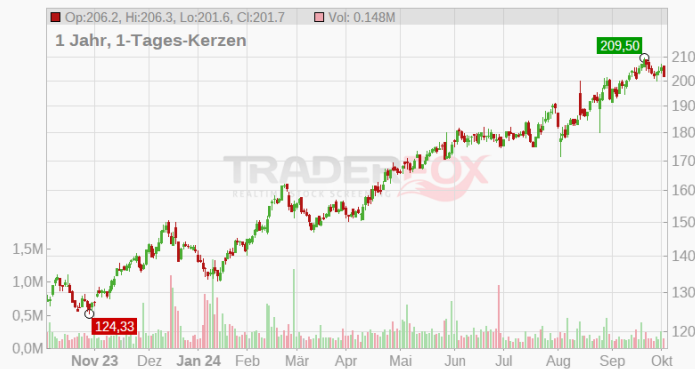
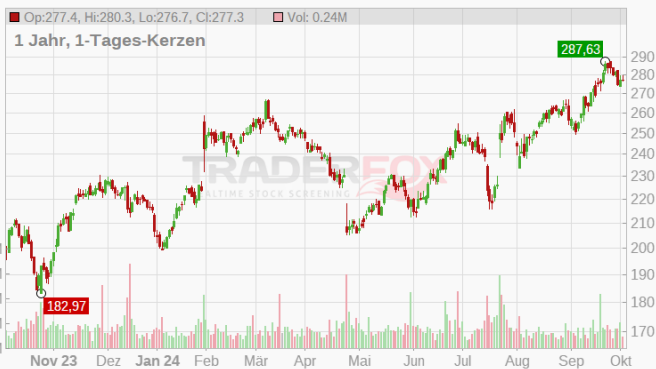

Lennar Corp.
 851022 | LENN
 Consumer Cyclical / Residential Construction

186,849 \$
 -0,03 %
 04.10. 07:41

Rang 67
 14 / 15

Wachstum: 5 / 6 **Trend:** 5 / 5

- Umsatzwachstum (TTM) 9,04 %
- Ø Umsatzwachstum 2 Jahre 12,33 %
- Umsatzwachstum Quartal (ggü. Vorjahr) 7,86 %
- Ø EPS-Wachstum 2 Jahre -1,94 %
- EPS-Wachstum (TTM) negative Basis 11,85 %
- EPS-Wachstum Quartal (ggü. Vorjahr) negative Basis 10,08 %

Finanzierbarkeit Wachstum: 3 / 3 **Rote Flaggen:** 1 / 1

- Börsenwert / Verschuldung (Kapitalaufnahme-Fähigkeit) 13,17
- Umsatz / Verschuldung (Verschuldung kontrollierbar) 9,57
- Rule-of-40 TTM 18,55 %

Performance 3 Monate 29,97 %
Performance 12 Monate 71,81 %
Abstand 52-Wochenhoch 3,69 %
Abstand GD200 15,42 %
Stabiles Kurswachstum 1 Jahr 84,46 %

Zu hohes KUV? (oberes Dezil) 68

Die Lennar Corporation ist einer der größten amerikanischen Wohnungsbauer. Die Aktivitäten der Gesellschaft umfassen die Konstruktion und den Verkauf von Einfamilienwohnungen wie auch den Kauf, die Entwicklung und den Verkauf von Wohnbauland. Durch eigene Anlagen und die seiner Investoren ist das Unternehmen an allen Phasen von Planung und Bau der Wohnanlagen über Finanzierung und Vertrieb der Liegenschaften beteiligt.

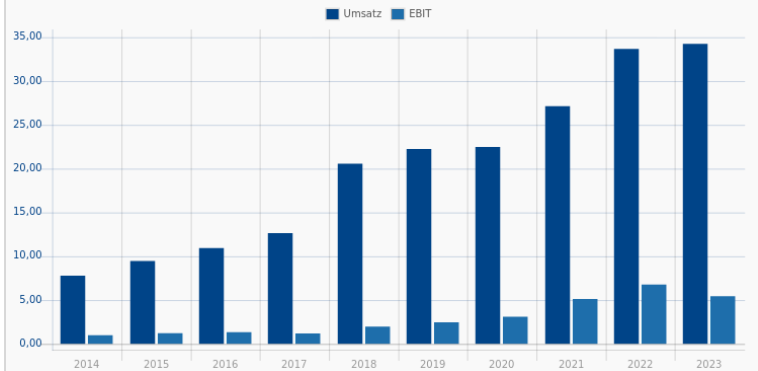
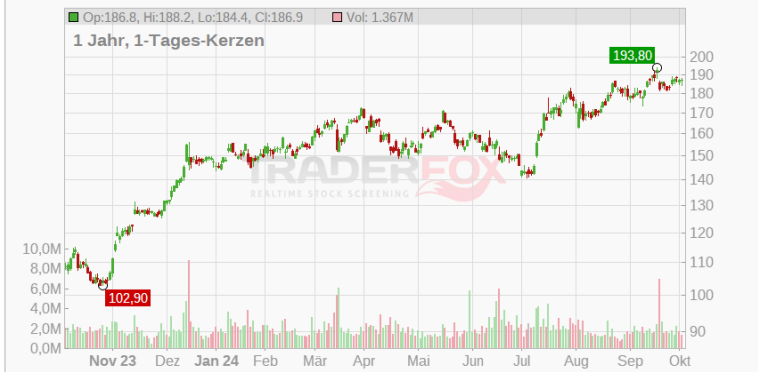

iRadimed Corp.
 A118V4 | IRMD
 Healthcare / Medical Devices

49,00
 -1,15 %
 03.10. 21:59

Rang 68
 14 / 15

Wachstum: 6 / 6 **Trend:** 4 / 5

- Umsatzwachstum (TTM) 16,05 %
- Ø Umsatzwachstum 2 Jahre 25,22 %
- Umsatzwachstum Quartal (ggü. Vorjahr) 11,15 %
- Ø EPS-Wachstum 2 Jahre 33,77 %
- EPS-Wachstum (TTM) negative Basis 27,59 %
- EPS-Wachstum Quartal (ggü. Vorjahr) negative Basis 18,18 %

Finanzierbarkeit Wachstum: 3 / 3 **Rote Flaggen:** 1 / 1

- Börsenwert / Verschuldung (Kapitalaufnahme-Fähigkeit) 1.669,62
- Umsatz / Verschuldung (Verschuldung kontrollierbar) 186,86
- Rule-of-40 TTM 34,51 %

Performance 3 Monate 12,21 %
Performance 12 Monate 16,04 %
Abstand 52-Wochenhoch 3,79 %
Abstand GD200 10,26 %
Stabiles Kurswachstum 1 Jahr 59,06 %

Zu hohes KUV? (oberes Dezil) 16

iRadimed Corp develops, manufactures, markets and distributes a Magnetic Resonance Imaging (MRI) compatible intravenous (IV) infusion pump system, and MRI compatible patient vital signs monitoring system, and accessories and services relating to them. The company provides a non-magnetic IV infusion pump system which is designed to be safe for use during MRI procedures.

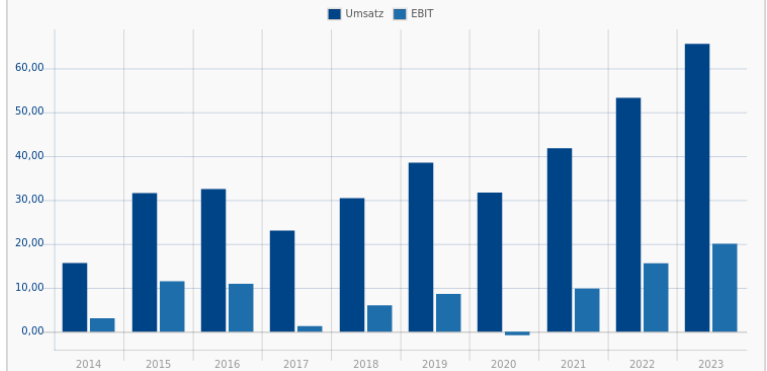

ITT Inc.
A2AJTS | ITT
 Industrials / Diversified Industrials

Rang **69**
14 / 15

146,65
 +0,08 %
 04.10. 07:33

Wachstum: **5 / 6** **Trend:** **5 / 5**

- Umsatzwachstum (TTM) 9,74 %
- Ø Umsatzwachstum 2 Jahre 8,97 %
- Umsatzwachstum Quartal (ggü. Vorjahr) 8,63 %
- Ø EPS-Wachstum 2 Jahre 16,45 %
- EPS-Wachstum (TTM) negative Basis 2,14 %
- EPS-Wachstum Quartal (ggü. Vorjahr) negative Basis 10,69 %

Finanzierbarkeit Wachstum: **3 / 3** **Rote Flaggen:** **1 / 1**

- Börsenwert / Verschuldung (Kapitalaufnahme-Fähigkeit) 18,69
- Umsatz / Verschuldung (Verschuldung kontrollierbar) 5,42
- Rule-of-40 TTM 22,72 %

Performance 3 Monate 15,45 %
 Performance 12 Monate 51,74 %
 Abstand 52-Wochenhoch 3,81 %
 Abstand GD200 12,37 %
 Stabiles Kurswachstum 1 Jahr 87,62 %

Zu hohes KUV? (oberes Dezil) 38

ITT Corp. ist ein diversifizierter Technologiekonzern. Das Unternehmen ist einer der international führenden Hersteller von Pumpen, Systemen und Services für den Transport und Aufbereitung von Wasser und anderen Flüssigkeiten. ITT ist in der Entwicklung von militärischen Abwehrsystemen tätig und bietet Stecker, Schalter, Tastaturen und Kabel für die Telekommunikations-, Computer-, Luft- und Raumfahrtindustrie an.

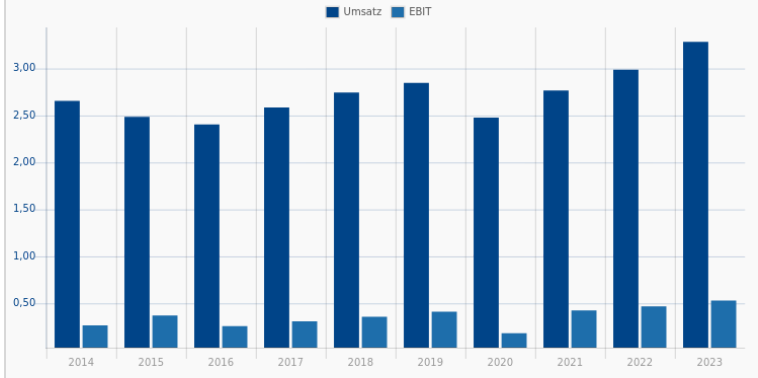
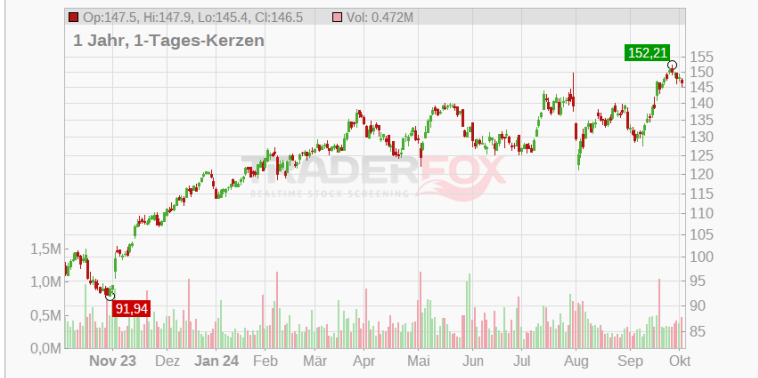

Commvault Systems Inc.
A0JL3S | CVLT
 Technology / Software - Application

Rang **70**
14 / 15

150,75
 +0,03 %
 03.10. 21:58

Wachstum: **5 / 6** **Trend:** **5 / 5**

- Umsatzwachstum (TTM) 10,32 %
- Ø Umsatzwachstum 2 Jahre 4,43 %
- Umsatzwachstum Quartal (ggü. Vorjahr) 13,38 %
- Ø EPS-Wachstum 2 Jahre 128,09 %
- EPS-Wachstum (TTM) negative Basis 766,67 %
- EPS-Wachstum Quartal (ggü. Vorjahr) negative Basis 44,83 %

Finanzierbarkeit Wachstum: **3 / 3** **Rote Flaggen:** **1 / 1**

- Börsenwert / Verschuldung (Kapitalaufnahme-Fähigkeit) 560,72
- Umsatz / Verschuldung (Verschuldung kontrollierbar) 73,67
- Rule-of-40 TTM 33,96 %

Performance 3 Monate 19,87 %
 Performance 12 Monate 122,60 %
 Abstand 52-Wochenhoch 4,06 %
 Abstand GD200 34,19 %
 Stabiles Kurswachstum 1 Jahr 98,43 %

Zu hohes KUV? (oberes Dezil) 20

CommVault Systems Inc provides data and information management software applications and services. The firm sells software licenses and services to large global enterprises, small- and midsize businesses, and government agencies through both its salesforce and its network of reseller partners. Its software solutions include Commvault Complete Backup and Recovery, HyperScale, Hedvig, and Metallic.

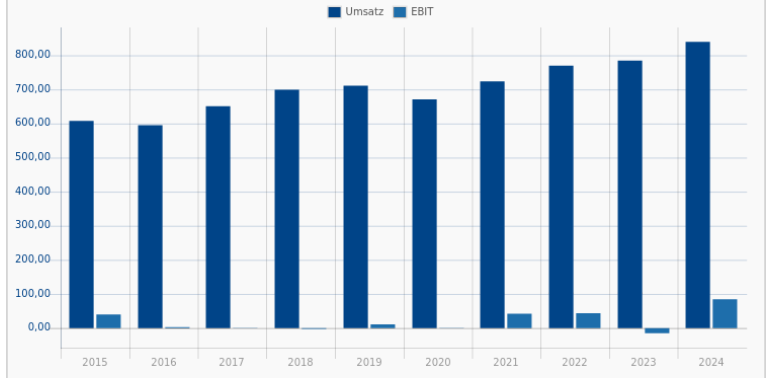
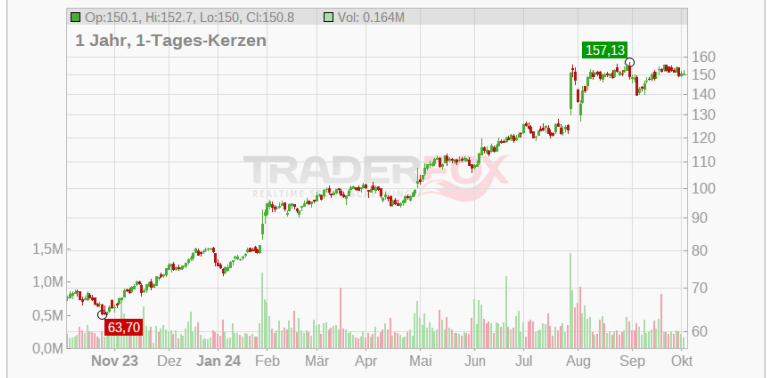

Steven Madden Ltd.
 898166 | SHOO
 Consumer Cyclical / Footwear & Accessories

Rang: 71
 48,079 \$
 +0,21 %
 04.10. 07:37

14 / 15

Wachstum: 5 / 6 **Trend:** 5 / 5

- Umsatzwachstum (TTM) 10,95 %
- Ø Umsatzwachstum 2 Jahre 3,05 %
- Umsatzwachstum Quartal (ggü. Vorjahr) 17,57 %
- Ø EPS-Wachstum 2 Jahre -1,87 %
- EPS-Wachstum (TTM) negative Basis 13,18 %
- EPS-Wachstum Quartal (ggü. Vorjahr) negative Basis 6,38 %

Finanzierbarkeit Wachstum: 3 / 3 **Rote Flaggen:** 1 / 1

- Börsenwert / Verschuldung (Kapitalaufnahme-Fähigkeit) 22,05
- Umsatz / Verschuldung (Verschuldung kontrollierbar) 13,60
- Rule-of-40 TTM 21,57 %

Performance 3 Monate 14,13 %
 Performance 12 Monate 52,72 %
 Abstand 52-Wochenhoch 4,08 %
 Abstand GD200 11,84 %
 Stabiles Kurswachstum 1 Jahr 77,73 %

Zu hohes KUV? (oberes Dezil) 63

Steven Madden Ltd designs and sells brand-name and private-label footwear and accessories. Its products are geared toward fashion-conscious adults and children. The company sells its products through department stores and other retailers as well as its own stores and websites. The company's revenue comes from its operating segments: Wholesale Footwear, Wholesale Accessories or Apparel, Direct-to-Consumer, and Licensing.

Moog Inc.
 865511 | MOG/A
 Industrials / Aerospace & Defense

Rang: 72
 197,10
 +0,05 %
 04.10. 07:33

14 / 15

Wachstum: 5 / 6 **Trend:** 5 / 5

- Umsatzwachstum (TTM) 10,85 %
- Ø Umsatzwachstum 2 Jahre 7,88 %
- Umsatzwachstum Quartal (ggü. Vorjahr) 6,42 %
- Ø EPS-Wachstum 2 Jahre 4,69 %
- EPS-Wachstum (TTM) negative Basis 26,34 %
- EPS-Wachstum Quartal (ggü. Vorjahr) negative Basis 32,33 %

Finanzierbarkeit Wachstum: 3 / 3 **Rote Flaggen:** 1 / 1

- Börsenwert / Verschuldung (Kapitalaufnahme-Fähigkeit) 6,57
- Umsatz / Verschuldung (Verschuldung kontrollierbar) 3,72
- Rule-of-40 TTM 12,21 %

Performance 3 Monate 17,09 %
 Performance 12 Monate 75,98 %
 Abstand 52-Wochenhoch 4,28 %
 Abstand GD200 18,52 %
 Stabiles Kurswachstum 1 Jahr 95,89 %

Zu hohes KUV? (oberes Dezil) 61

Moog Inc is a manufacturer of precision motion and fluid controls systems for the aerospace and defense markets. It has a diversified product range and operates in three segments: Aircraft Controls, Space and Defense Controls, and Industrial Systems. The company has a wide sales and marketing reach with sales staff being the main contact with customers.

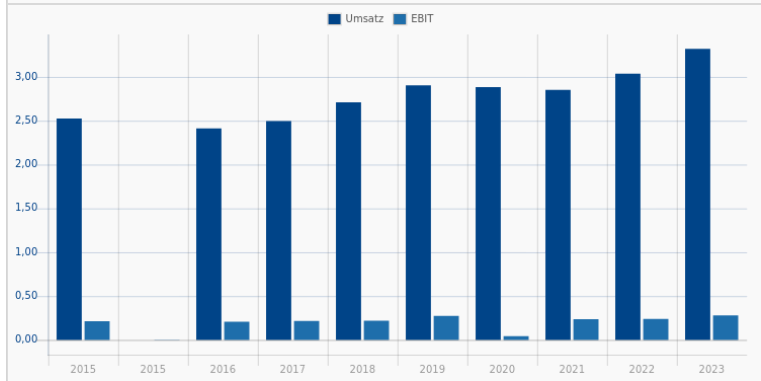
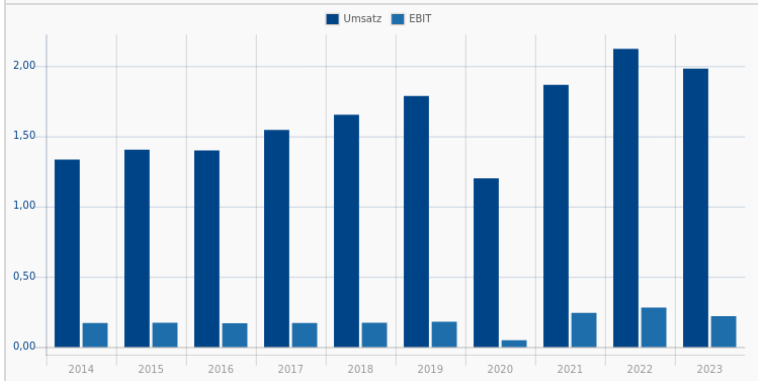

Coupage Inc. 24,195 \$
A2QQZ2 | CPNG +0,23 %
 Consumer Cyclical / Internet Retail 04.10. 07:43

Rang 73 **14 / 15**

Wachstum: 5 / 6 Trend: 5 / 5

- ✓ Umsatzwachstum (TTM) 23,18 %
- ✓ Ø Umsatzwachstum 2 Jahre 15,10 %
- ✓ Umsatzwachstum Quartal (ggü. Vorjahr) 25,44 %
- ✓ Ø EPS-Wachstum 2 Jahre 64,43 %
- ✓ EPS-Wachstum (TTM) negative Basis 146,99 %
- ✗ EPS-Wachstum Quartal (ggü. Vorjahr) negative Basis 0,00 %

Finanzierbarkeit Wachstum: 3 / 3 Rote Flaggen: 1 / 1

- ✓ Börsenwert / Verschuldung (Kapitalaufnahme-Fähigkeit) 11,64
- ✓ Umsatz / Verschuldung (Verschuldung kontrollierbar) 7,32
- ✓ Rule-of-40 TTM 28,79 %

Performance 3 Monate: 15,38 %
Performance 12 Monate: 40,36 %
Abstand 52-Week-Hoch: 4,29 %
Abstand GD200: 20,39 %
Stabiles Kurswachstum 1 Jahr: 83,07 %
Zu hohes KUV? (oberes Dezil): 62

Coupage Inc is an e-commerce company. It sells apparel, electronics, footwear, food products, furniture, nutritional supplements, and other products. Its segments include Product Commerce and Developing Offerings. The company generates maximum revenue from the Product Commerce segment.

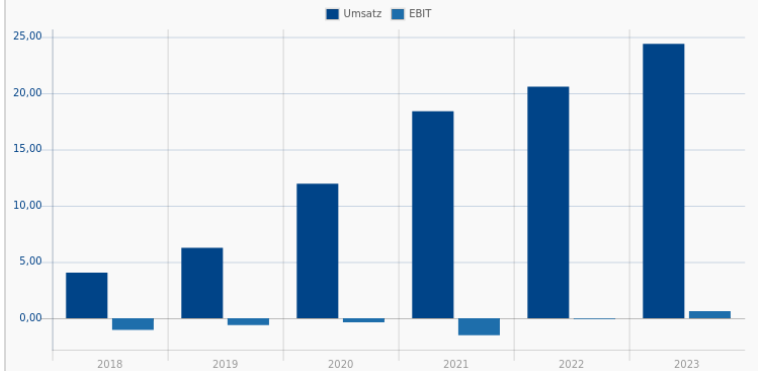

Munters Group AB 232,327 SEK
 Industrials / Pollution & Treatment Controls +0,14 %
04.10. 07:43

Rang 74 **15 / 15**

Wachstum: 6 / 6 Trend: 5 / 5

- ✓ Umsatzwachstum (TTM) 17,65 %
- ✓ Ø Umsatzwachstum 2 Jahre 37,69 %
- ✓ Umsatzwachstum Quartal (ggü. Vorjahr) 7,21 %
- ✓ Ø EPS-Wachstum 2 Jahre 23,70 %
- ✓ EPS-Wachstum (TTM) negative Basis 10,80 %
- ✓ EPS-Wachstum Quartal (ggü. Vorjahr) negative Basis 29,29 %

Finanzierbarkeit Wachstum: 3 / 3 Rote Flaggen: 1 / 1

- ✓ Börsenwert / Verschuldung (Kapitalaufnahme-Fähigkeit) 7,16
- ✓ Umsatz / Verschuldung (Verschuldung kontrollierbar) 2,45
- ✓ Rule-of-40 TTM 29,61 %

Performance 3 Monate: 21,01 %
Performance 12 Monate: 74,64 %
Abstand 52-Week-Hoch: 6,28 %
Abstand GD200: 17,95 %
Stabiles Kurswachstum 1 Jahr: 88,03 %
Zu hohes KUV? (oberes Dezil): 42

Munters Group AB is a provider of energy-efficient air treatment and climate control solutions predominantly within the food, pharmaceutical and data center and other sectors. The company operates in segments which are: AirTech, Data Center Technologies and FoodTech. Majority of the revenue is generated from its AirTech segment that manufactures and markets products and solutions for controlling humidity and improving the indoor climate.

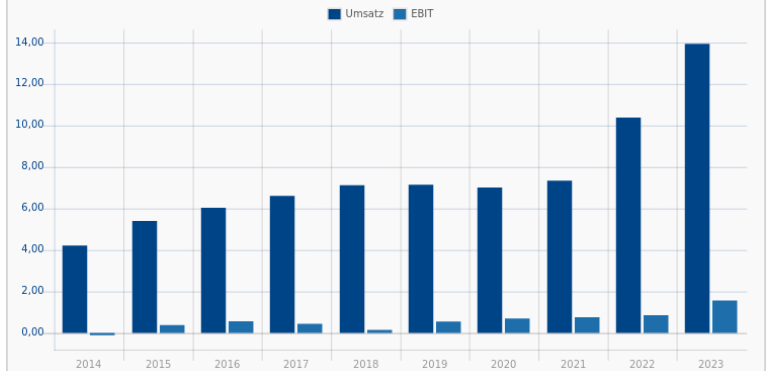

Bonesupport Holding AB 294,867 SEK -2,34 %
 04.10. 07:42

Wachstum: 6 / 6 Trend: 5 / 5

- ✓ Umsatzwachstum (TTM) 64,11 % ✓ Performance 3 Monate 12,16 %
- ✓ Ø Umsatzwachstum 2 Jahre 66,63 % ✓ Performance 12 Monate 163,12 %
- ✓ Umsatzwachstum Quartal (ggü. Vorjahr) 56,56 % ✓ Abstand 52-Weekenhoch 8,66 %
- ✓ Ø EPS-Wachstum 2 Jahre 119,40 % ✓ Abstand GD200 23,89 %
- ✓ EPS-Wachstum (TTM) negative Basis 1.052,18 % ✓ Stabiles Kurswachstum 1 Jahr 94,37 %
- ✓ EPS-Wachstum Quartal (ggü. Vorjahr) negative Basis 425,00 %

Finanzierbarkeit Wachstum: 3 / 3 Rote Flaggen: 1 / 1

- ✓ Börsenwert / Verschuldung (Kapitalaufnahme-Fähigkeit) 1.314,98 Zu hohes KUV? (oberes Dezil) 18
- ✓ Umsatz / Verschuldung (Verschuldung kontrollierbar) 47,76
- ✓ Rule-of-40 TTM 62,12 %

Bonesupport Holding AB is a fast-growing ortho-biologics company that focuses on the treatment of bone disorders. The Company develops and sells injectable bio-ceramic bone graft substitutes based on its CERAMENT platform, which remodels to bone and has the ability to release pharmaceuticals to promote healing.

Mercadolibre Inc. 1.955,703 \$ -0,15 %
 04.10. 07:43

Wachstum: 6 / 6 Trend: 5 / 5

- ✓ Umsatzwachstum (TTM) 43,50 % ✓ Performance 3 Monate 22,64 %
- ✓ Ø Umsatzwachstum 2 Jahre 43,08 % ✓ Performance 12 Monate 61,22 %
- ✓ Umsatzwachstum Quartal (ggü. Vorjahr) 48,55 % ✓ Abstand 52-Weekenhoch 9,43 %
- ✓ Ø EPS-Wachstum 2 Jahre 242,94 % ✓ Abstand GD200 15,13 %
- ✓ EPS-Wachstum (TTM) negative Basis 83,69 % ✓ Stabiles Kurswachstum 1 Jahr 75,47 %
- ✓ EPS-Wachstum Quartal (ggü. Vorjahr) negative Basis 100,77 %

Finanzierbarkeit Wachstum: 3 / 3 Rote Flaggen: 1 / 1

- ✓ Börsenwert / Verschuldung (Kapitalaufnahme-Fähigkeit) 18,37 Zu hohes KUV? (oberes Dezil) 22
- ✓ Umsatz / Verschuldung (Verschuldung kontrollierbar) 3,23
- ✓ Rule-of-40 TTM 75,42 %

MercadoLibre runs the largest e-commerce marketplace in Latin America, with more than 218 million active users and 1 million active sellers across 18 countries stitching into its commerce network or fintech solutions as of the end of 2023. The company operates a host of complementary businesses to its core online shop, with shipping solutions (Mercado Envios), a payment and financing operation (Mercado Pago and Mercado Credito), advertisements (Mercado Clics), classifieds, and a turnkey e-commerce solution (Mercado Shops) rounding out its arsenal.

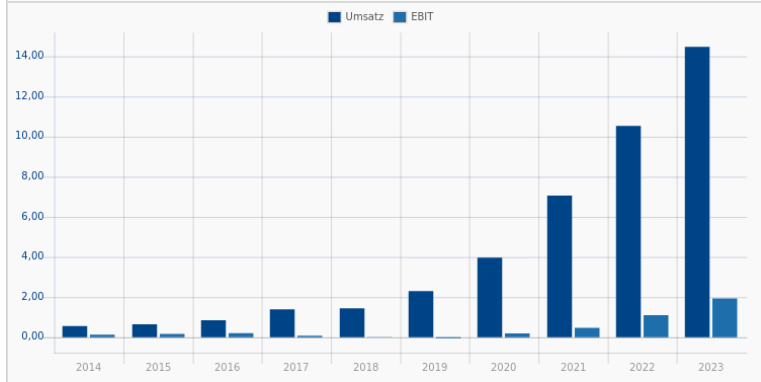
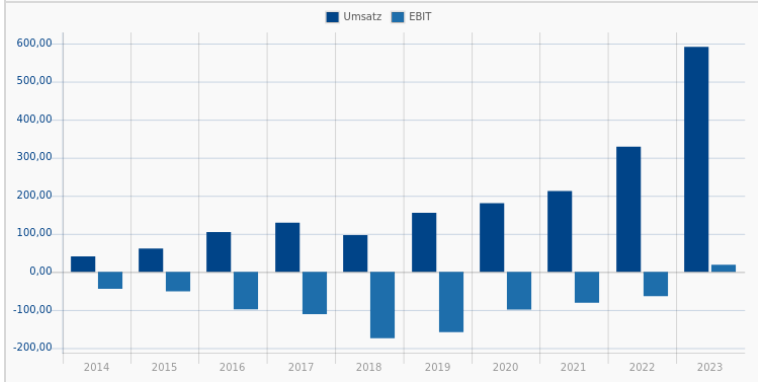

Rang 77
14 / 15

Sterling Construction Co. Inc.
882359 | STRL
 Industrials / Engineering & Construction

144,976 \$
 +0,07 %
 04.10. 07:43

Wachstum: **5 / 6** **Trend:** **5 / 5**

- Umsatzwachstum (TTM) 16,63 %
- Ø Umsatzwachstum 2 Jahre 11,66 %
- Umsatzwachstum Quartal (ggü. Vorjahr) 11,58 %
- Ø EPS-Wachstum 2 Jahre 43,50 %
- EPS-Wachstum (TTM) negative Basis 33,16 %
- EPS-Wachstum Quartal (ggü. Vorjahr) negative Basis 31,25 %

Finanzierbarkeit Wachstum: **3 / 3** **Rote Flaggen:** **1 / 1**

- Börsenwert / Verschuldung (Kapitalaufnahme-Fähigkeit) 11,47
- Umsatz / Verschuldung (Verschuldung kontrollierbar) 5,34
- Rule-of-40 TTM 35,16 %

Performance 3 Monate 28,15 %
 Performance 12 Monate 95,46 %
 Abstand 52-Wochenhoch 4,77 %
 Abstand GD200 34,51 %
 Stabiles Kurswachstum 1 Jahr 88,57 %
 Zu hohes KUV? (oberes Dezil) 56

Sterling Infrastructure Inc is a construction company that specializes in heavy civil infrastructure construction and infrastructure rehabilitation as well as residential construction projects. The company operates in three reportable segments namely, Transportation Solutions, E-Infrastructure Solutions, and Building Solution. Transportation Solutions include highways, roads, bridges, airfields, ports, light rail, and others.

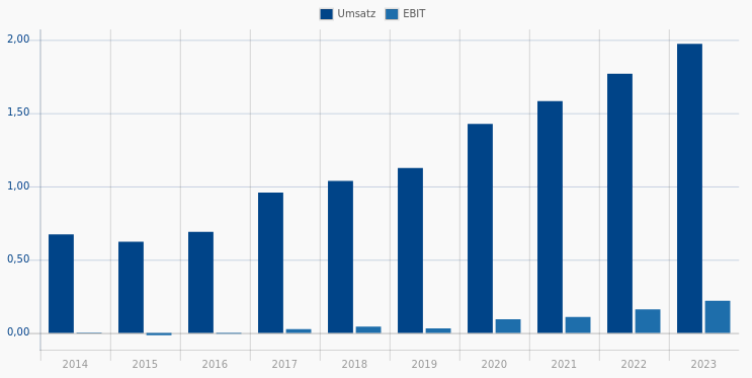
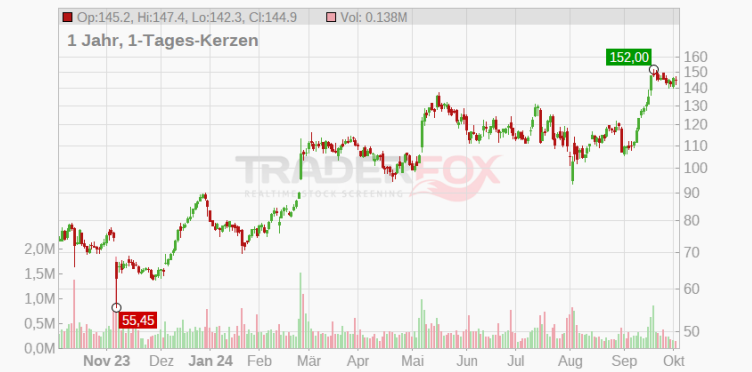

Rang 78
15 / 15

Axfood AB
 Consumer Defensive / Grocery Stores

283,502 SEK
 +0,02 %
 04.10. 07:42

Wachstum: **6 / 6** **Trend:** **4 / 5**

- Umsatzwachstum (TTM) 4,97 %
- Ø Umsatzwachstum 2 Jahre 18,37 %
- Umsatzwachstum Quartal (ggü. Vorjahr) 1,19 %
- Ø EPS-Wachstum 2 Jahre 3,50 %
- EPS-Wachstum (TTM) negative Basis 9,27 %
- EPS-Wachstum Quartal (ggü. Vorjahr) negative Basis -8,53 %

Finanzierbarkeit Wachstum: **3 / 3** **Rote Flaggen:** **1 / 1**

- Börsenwert / Verschuldung (Kapitalaufnahme-Fähigkeit) 5,98
- Umsatz / Verschuldung (Verschuldung kontrollierbar) 8,06
- Rule-of-40 TTM 10,64 %

Performance 3 Monate 1,63 %
 Performance 12 Monate 9,67 %
 Abstand 52-Wochenhoch 7,15 %
 Abstand GD200 4,04 %
 Stabiles Kurswachstum 1 Jahr 54,73 %
 Zu hohes KUV? (oberes Dezil) 79

Axfood AB operates food retail and wholesale businesses in Sweden. Its operating segments include Willys, Hemkop, Dagab, and Snabbgross. The Willys segment operates two discount grocery chains: Willys and Eurocash. Willys is Sweden's primary discount market chain, while Eurocash serves mainly the Norwegian-Swedish border. Hemkop offers a wide range of fresh products for meal solutions.

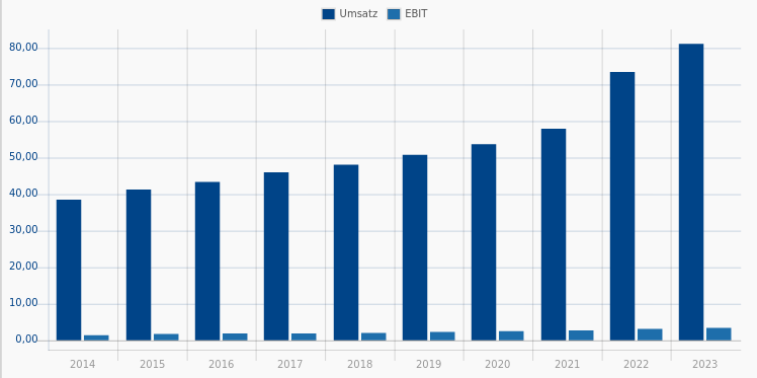
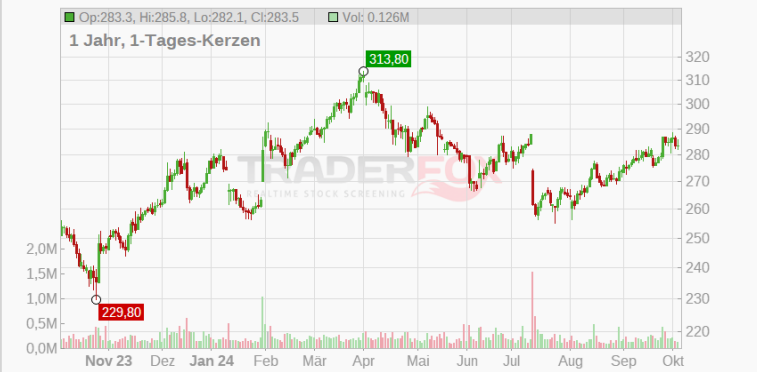

Bancorp (The)
AODPKZ | TBBK
 Financial Services / Banks - Regional

Rang **79**
14 / 15

52,23
 +2,11 %
 03.10. 21:59

Wachstum: **6 / 6** **Trend:** **4 / 5**

- Umsatzwachstum (TTM) 14,51 %
- Ø Umsatzwachstum 2 Jahre 21,53 %
- Umsatzwachstum Quartal (ggü. Vorjahr) 6,85 %
- Ø EPS-Wachstum 2 Jahre 35,05 %
- EPS-Wachstum (TTM) negative Basis 27,30 %
- EPS-Wachstum Quartal (ggü. Vorjahr) negative Basis 17,98 %

Finanzierbarkeit Wachstum: **3 / 3** **Rote Flaggen:** **1 / 1**

- Börsenwert / Verschuldung (Kapitalaufnahme-Fähigkeit) 17,32
- Umsatz / Verschuldung (Verschuldung kontrollierbar) 3,27
- Rule-of-40 TTM 56,04 %

Performance 3 Monate 35,42 %
 Performance 12 Monate 50,95 %
 Abstand 52-Wochenhoch 4,98 %
 Abstand GD200 28,71 %
 Stabiles Kurswachstum 1 Jahr 46,37 %
 Zu hohes KUV? (oberes Dezil) 27

The Bancorp Inc is a financial holding company, through its subsidiary it is engaged in specialty lending namely securities-backed lines of credit, vehicle fleet and another equipment leasing, Small Business Administration lending, insurance policy cash value-backed lines of credit and commercial mortgage-backed loans, generated for sale into commercial mortgage-backed securities markets through securitizations.

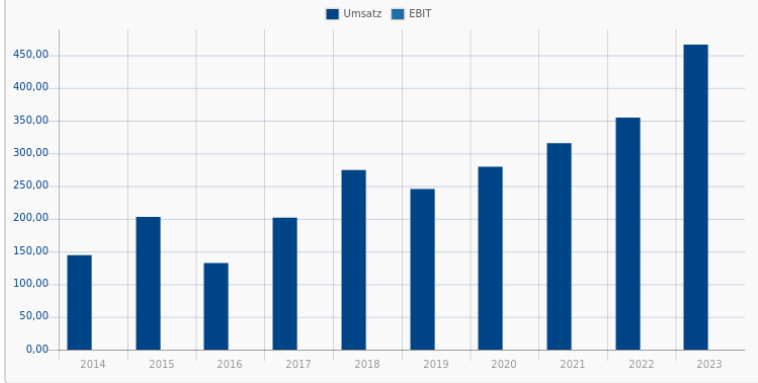

Atlas Copco AB
A3DLE9 | ATCO/A
 Industrials / Specialty Industrial Machinery

Rang **80**
14 / 15

196,122 SEK
 +0,00 %
 04.10. 07:42

Wachstum: **6 / 6** **Trend:** **4 / 5**

- Umsatzwachstum (TTM) 9,77 %
- Ø Umsatzwachstum 2 Jahre 24,77 %
- Umsatzwachstum Quartal (ggü. Vorjahr) 3,32 %
- Ø EPS-Wachstum 2 Jahre 24,39 %
- EPS-Wachstum (TTM) negative Basis 12,92 %
- EPS-Wachstum Quartal (ggü. Vorjahr) negative Basis 10,56 %

Finanzierbarkeit Wachstum: **3 / 3** **Rote Flaggen:** **1 / 1**

- Börsenwert / Verschuldung (Kapitalaufnahme-Fähigkeit) 26,65
- Umsatz / Verschuldung (Verschuldung kontrollierbar) 5,17
- Rule-of-40 TTM 26,10 %

Performance 3 Monate 0,18 %
 Performance 12 Monate 32,68 %
 Abstand 52-Wochenhoch 4,99 %
 Abstand GD200 6,51 %
 Stabiles Kurswachstum 1 Jahr 77,48 %
 Zu hohes KUV? (oberes Dezil) 30

Atlas Copco is a 140-year-old Swedish company that pioneered air compression technology and remains a leading air compressor manufacturer. Atlas Copco is also a leading manufacturer of vacuum pump equipment, industrial power tools, and portable power and air compression equipment. The company's operations match the geographic breadth of its customers, with a presence in 180 countries.

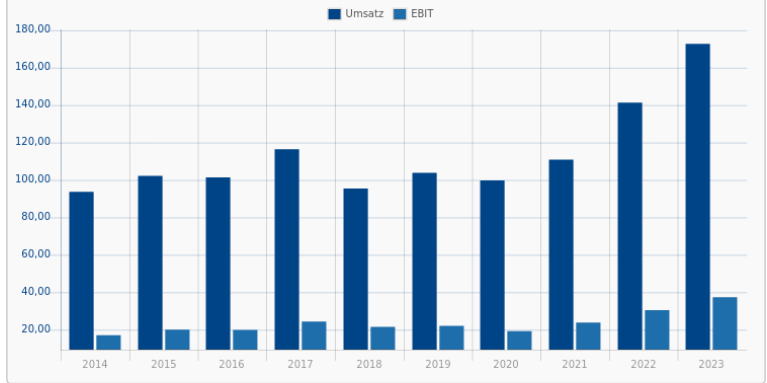
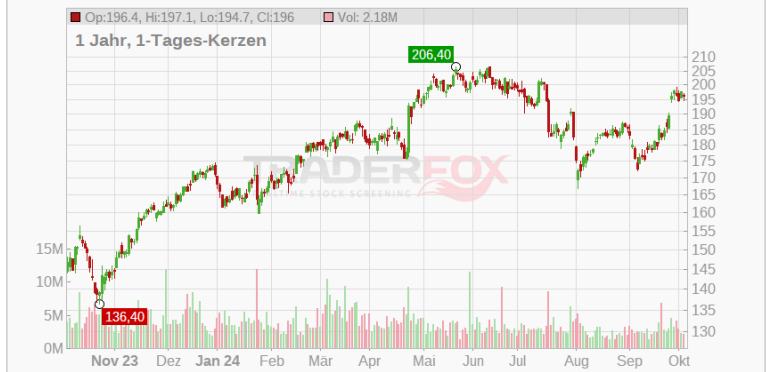

Rang 81
Hemnet AB
A2PPYL | HEM
 Communication Services / Internet Content & Information

15 / 15

Wachstum: 6 / 6 Trend: 5 / 5

- Umsatzwachstum (TTM) 34,29 %
- Ø Umsatzwachstum 2 Jahre 17,47 %
- Umsatzwachstum Quartal (ggü. Vorjahr) 51,35 %
- Ø EPS-Wachstum 2 Jahre 49,62 %
- EPS-Wachstum (TTM) negative Basis 50,52 %
- EPS-Wachstum Quartal (ggü. Vorjahr) negative Basis 64,89 %
- Performance 3 Monate 12,48 %
- Performance 12 Monate 94,40 %
- Abstand 52-Wochenhoch 7,87 %
- Abstand GD200 18,27 %
- Stabiles Kurswachstum 1 Jahr 90,27 %

Finanzierbarkeit Wachstum: 3 / 3 Rote Flaggen: 1 / 1

- Börsenwert / Verschuldung (Kapitalaufnahme-Fähigkeit) 66,44
- Umsatz / Verschuldung (Verschuldung kontrollierbar) 2,15
- Rule-of-40 TTM 71,18 %
- Zu hohes KUV? (oberes Dezil) 18

Hemnet Group AB operates a real estate platform in Sweden. By offering a combination of relevant products, insights, and inspiration, Hemnet has built lasting relationships with buyers, sellers, and agents. It generates revenue by selling housing ads on its platform and value-added services purchased by sellers, realtors, and partners.

Rang 82
Pegasystems Inc.
901951 | PEGA
 Technology / Software - Application

14 / 15

Wachstum: 5 / 6 Trend: 5 / 5

- Umsatzwachstum (TTM) 15,43 %
- Ø Umsatzwachstum 2 Jahre 8,74 %
- Umsatzwachstum Quartal (ggü. Vorjahr) 17,73 %
- Ø EPS-Wachstum 2 Jahre 75,07 %
- EPS-Wachstum (TTM) negative Basis 202,61 %
- EPS-Wachstum Quartal (ggü. Vorjahr) negative Basis 114,29 %
- Performance 3 Monate 19,99 %
- Performance 12 Monate 63,05 %
- Abstand 52-Wochenhoch 5,28 %
- Abstand GD200 16,74 %
- Stabiles Kurswachstum 1 Jahr 85,27 %

Finanzierbarkeit Wachstum: 3 / 3 Rote Flaggen: 1 / 1

- Börsenwert / Verschuldung (Kapitalaufnahme-Fähigkeit) 10,27
- Umsatz / Verschuldung (Verschuldung kontrollierbar) 2,54
- Rule-of-40 TTM 37,65 %
- Zu hohes KUV? (oberes Dezil) 33

Founded in 1983, Pegasystems provides a suite of solutions for customer engagement and business process management. The company's key offering is the Pega Infinity platform, which combines business process management, or BPM, with customer relationship management, or CRM, applications. The company focuses on enterprise-size customers, specifically within the financial, insurance, and healthcare fields.

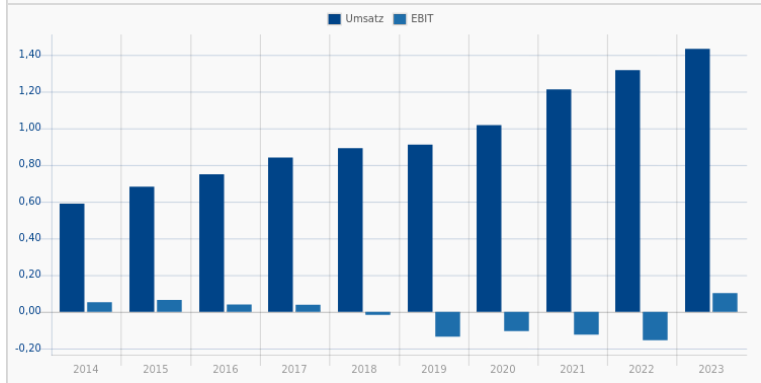
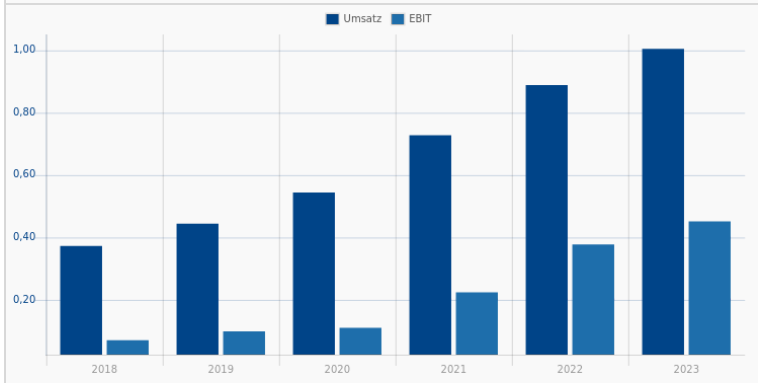

Royal Gold Inc.
 885652 | RGLD
 Basic Materials / Gold

Rang: 83
 14 / 15

140,175 \$
 +0,36 %
 04.10. 07:40

Wachstum: 5 / 6 **Trend:** 5 / 5

- Umsatzwachstum (TTM) 0,89 %
- Ø Umsatzwachstum 2 Jahre 32,90 %
- Umsatzwachstum Quartal (ggü. Vorjahr) 20,86 %
- Ø EPS-Wachstum 2 Jahre 31,34 %
- EPS-Wachstum (TTM) negative Basis 4,29 %
- EPS-Wachstum Quartal (ggü. Vorjahr) negative Basis 26,80 %

Finanzierbarkeit Wachstum: 3 / 3 **Rote Flaggen:** 1 / 1

- Börsenwert / Verschuldung (Kapitalaufnahme-Fähigkeit) 183,76
- Umsatz / Verschuldung (Verschuldung kontrollierbar) 12,29
- Rule-of-40 TTM 67,13 %

Performance 3 Monate 10,61 %
 Performance 12 Monate 34,62 %
 Abstand 52-Wochenhoch 5,34 %
 Abstand GD200 11,66 %
 Stabiles Kurswachstum 1 Jahr 84,85 %

Zu hohes KUV? (oberes Dezil) 11

Royal Gold Inc enquires and manages precious metal royalties and streams, with a focus on gold. The company operates by purchasing a percentage of the metal produced from a mineral property for an initial payment, without assuming responsibility of mining operations.

CorVel Corp
 917184 | CRVL
 Financial Services / Insurance Brokers

Rang: 84
 14 / 15

311,61
 -2,10 %
 03.10. 21:59

Wachstum: 5 / 6 **Trend:** 5 / 5

- Umsatzwachstum (TTM) 11,50 %
- Ø Umsatzwachstum 2 Jahre 10,94 %
- Umsatzwachstum Quartal (ggü. Vorjahr) 11,28 %
- Ø EPS-Wachstum 2 Jahre 9,08 %
- EPS-Wachstum (TTM) negative Basis 12,62 %
- EPS-Wachstum Quartal (ggü. Vorjahr) negative Basis 8,62 %

Finanzierbarkeit Wachstum: 3 / 3 **Rote Flaggen:** 1 / 1

- Börsenwert / Verschuldung (Kapitalaufnahme-Fähigkeit) 175,47
- Umsatz / Verschuldung (Verschuldung kontrollierbar) 26,83
- Rule-of-40 TTM 20,15 %

Performance 3 Monate 20,47 %
 Performance 12 Monate 58,08 %
 Abstand 52-Wochenhoch 5,35 %
 Abstand GD200 18,29 %
 Stabiles Kurswachstum 1 Jahr 90,70 %

Zu hohes KUV? (oberes Dezil) 22

CorVel Corp applies technology including artificial intelligence, machine learning, and natural language processing to enhance the managing of episodes of care and the related health care costs. It partners with employers, third-party administrators, insurance companies, and government agencies in managing worker's compensation and health, auto, and liability services.

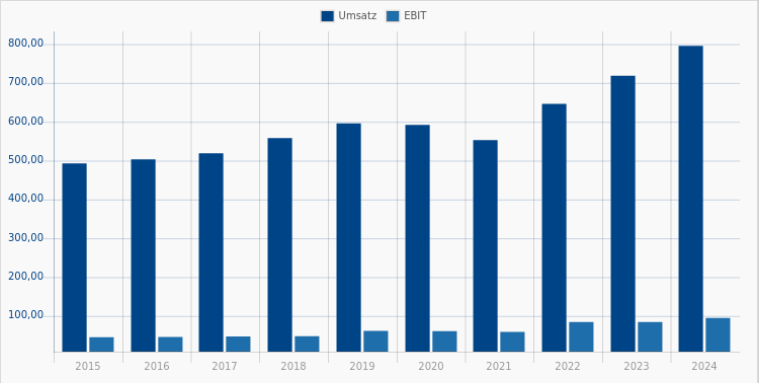
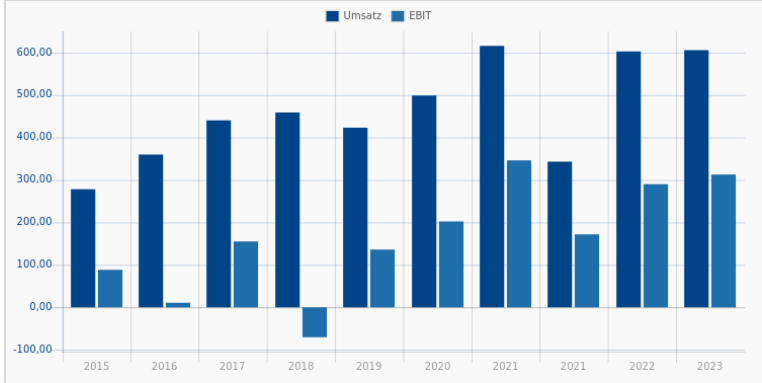
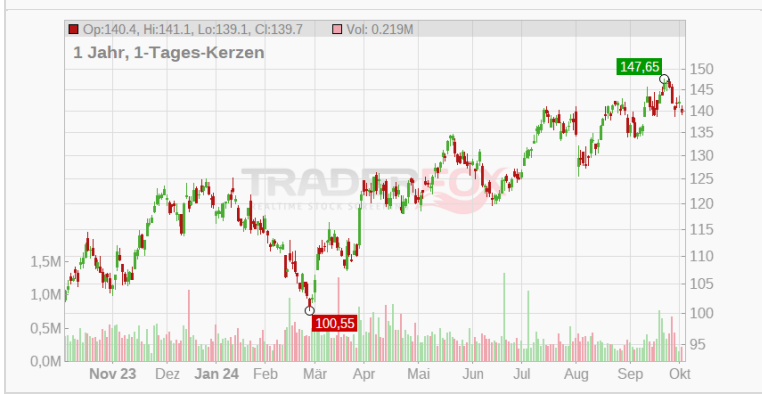

Insulet Corp.
AOMQX8 | PODD
 Healthcare / Medical Devices

Rang **85**
14 / 15

230,39
 -0,96 %
 03.10. 21:59

Wachstum: **6 / 6** **Trend:** **5 / 5**

- Umsatzwachstum (TTM) 27,82 %
- Ø Umsatzwachstum 2 Jahre 24,28 %
- Umsatzwachstum Quartal (ggü. Vorjahr) 23,20 %
- Ø EPS-Wachstum 2 Jahre 244,09 %
- EPS-Wachstum (TTM) negative Basis 527,78 %
- EPS-Wachstum Quartal (ggü. Vorjahr) negative Basis 589,74 %

Finanzierbarkeit Wachstum: **2 / 3** **Rote Flaggen:** **1 / 1**

- Börsenwert / Verschuldung (Kapitalaufnahme-Fähigkeit) 11,56
- Umsatz / Verschuldung (Verschuldung kontrollierbar) 1,34
- Rule-of-40 TTM 37,69 %

Performance 3 Monate 16,84 %
Performance 12 Monate 57,71 %
Abstand 52-Wochenhoch 5,57 %
Abstand GD200 19,63 %
Stabiles Kurswachstum 1 Jahr 57,05 %

Zu hohes KUV? (oberes Dezil) 16

Insulet was founded in 2000 with the goal of making continuous subcutaneous insulin infusion therapy for diabetes easier to use. The result was the Omnipod system, which consists of a small disposable insulin infusion device and that can be operated through a smartphone to control dosage. Since the Omnipod was approved by the U.S. Food and Drug Administration in 2005, approximately 425,000 insulin-dependent diabetics are using it worldwide.

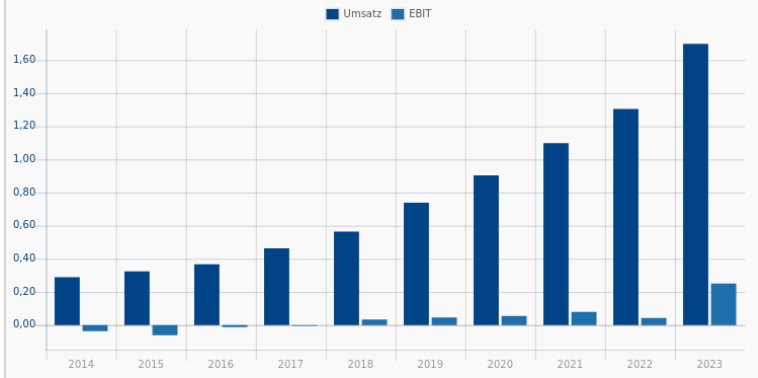

Shake Shack Inc.
A14MVX | SHAK
 Consumer Cyclical / Restaurants

Rang **86**
14 / 15

104,657 \$
 +0,07 %
 04.10. 07:43

Wachstum: **6 / 6** **Trend:** **5 / 5**

- Umsatzwachstum (TTM) 17,96 %
- Ø Umsatzwachstum 2 Jahre 21,24 %
- Umsatzwachstum Quartal (ggü. Vorjahr) 16,44 %
- Ø EPS-Wachstum 2 Jahre 107,80 %
- EPS-Wachstum (TTM) negative Basis 461,11 %
- EPS-Wachstum Quartal (ggü. Vorjahr) negative Basis 33,33 %

Finanzierbarkeit Wachstum: **2 / 3** **Rote Flaggen:** **1 / 1**

- Börsenwert / Verschuldung (Kapitalaufnahme-Fähigkeit) 5,31
- Umsatz / Verschuldung (Verschuldung kontrollierbar) 1,48
- Rule-of-40 TTM 19,22 %

Performance 3 Monate 22,91 %
Performance 12 Monate 86,40 %
Abstand 52-Wochenhoch 5,70 %
Abstand GD200 12,66 %
Stabiles Kurswachstum 1 Jahr 79,73 %

Zu hohes KUV? (oberes Dezil) 36

Shake Shack Inc is a roadside burger stand. It is serving a classic American menu of premium burgers, hot dogs, crispy chicken, frozen custard, crinkle-cut fries, shakes, beer, wine and more. The company's burgers are made with a whole-muscle blend of all-natural, hormone and antibiotic-free Angus beef, ground fresh daily, cooked to order and served on a non-genetically modified organism (GMO) potato bun.

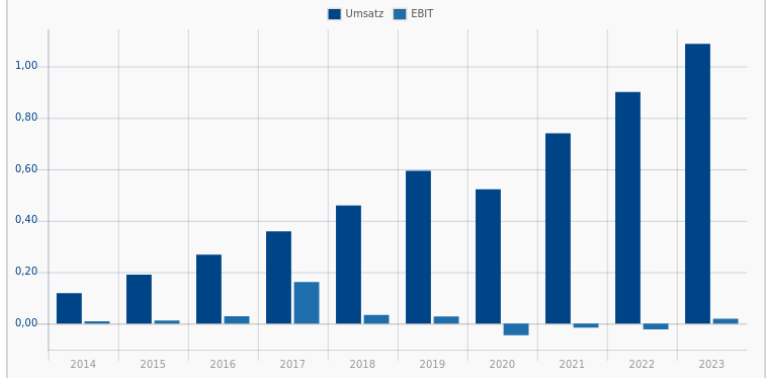

Rang 87	Miller Industries 899083 MLR Consumer Cyclical / Auto Parts	61,79 -1,61 % 03.10. 21:59
15 / 15		
Wachstum:	6 / 6	Trend:
Umsatzwachstum (TTM) 27,44 %	Performance 3 Monate 13,58 %	5 / 5
Ø Umsatzwachstum 2 Jahre 26,79 %	Performance 12 Monate 56,79 %	
Umsatzwachstum Quartal (ggü. Vorjahr) 23,71 %	Abstand 52-Wochenhoch 11,41 %	
Ø EPS-Wachstum 2 Jahre 89,51 %	Abstand GD200 17,34 %	
EPS-Wachstum (TTM) negative Basis 85,50 %	Stabiles Kurswachstum 1 Jahr 94,48 %	
EPS-Wachstum Quartal (ggü. Vorjahr) negative Basis 37,69 %		
Finanzierbarkeit Wachstum:	3 / 3	Rote Flaggen:
Börsenwert / Verschuldung (Kapitalaufnahme-Fähigkeit) 10,03	Zu hohes KUV? (oberes Dezil) 87	1 / 1
Umsatz / Verschuldung (Verschuldung kontrollierbar) 18,29		
Rule-of-40 TTM 27,02 %		

Miller Industries Inc is engaged in the manufacturing of vehicle towing and recovery equipment. The company produces wreckers, car carriers, and trailer bodies under the Century, Vulcan, Challenger, Holmes, Champion, Chevron, Eagle, Titan, Jige, and Boniface brands. The products are sold in North America, Canada, and Mexico through independent distributors.

Rang 88	Federal Signal Corp 857967 FSS Industrials / Pollution & Treatment Controls	90,09 -3,01 % 03.10. 21:59
15 / 15		
Wachstum:	6 / 6	Trend:
Umsatzwachstum (TTM) 15,60 %	Performance 3 Monate 8,28 %	5 / 5
Ø Umsatzwachstum 2 Jahre 19,16 %	Performance 12 Monate 52,59 %	
Umsatzwachstum Quartal (ggü. Vorjahr) 10,85 %	Abstand 52-Wochenhoch 11,83 %	
Ø EPS-Wachstum 2 Jahre 25,29 %	Abstand GD200 6,30 %	
EPS-Wachstum (TTM) negative Basis 50,23 %	Stabiles Kurswachstum 1 Jahr 90,19 %	
EPS-Wachstum Quartal (ggü. Vorjahr) negative Basis 51,52 %		
Finanzierbarkeit Wachstum:	3 / 3	Rote Flaggen:
Börsenwert / Verschuldung (Kapitalaufnahme-Fähigkeit) 19,42	Zu hohes KUV? (oberes Dezil) 43	1 / 1
Umsatz / Verschuldung (Verschuldung kontrollierbar) 6,38		
Rule-of-40 TTM 25,85 %		

Federal Signal Corp designs and manufactures products and integrated solutions for municipal, governmental, industrial, and airport customers. It operates in the segments of Environmental Solutions Group and the Safety and Security SystemsGroup.

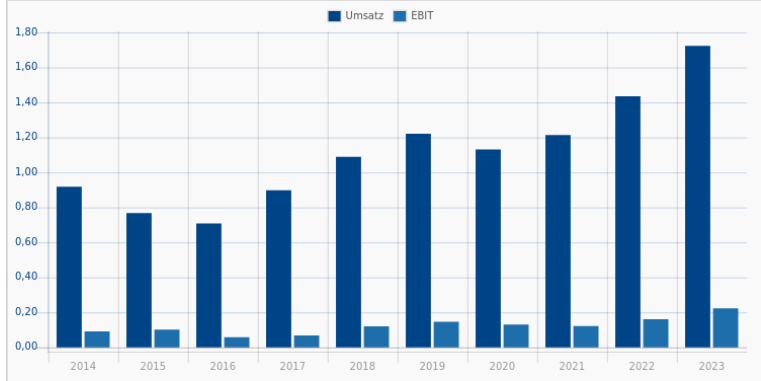
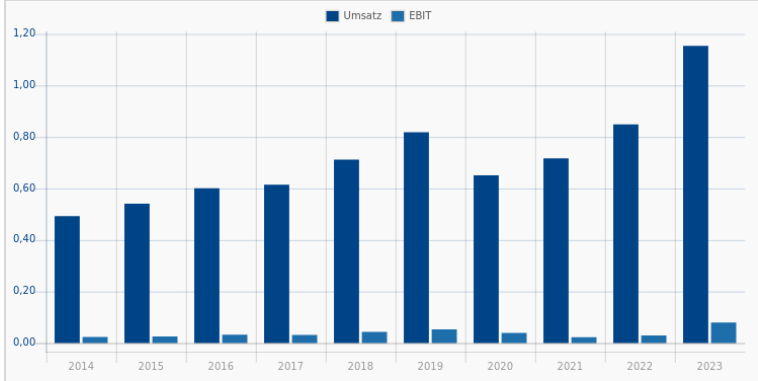
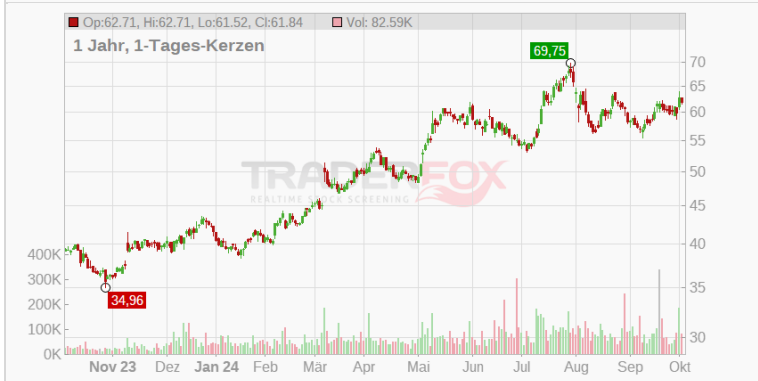

Construction Partners Inc.
 A2JMXF | ROAD
 Industrials / Engineering & Construction

Rang: 89
 15 / 15
 67,542 \$
 +0,15 %
 04.10. 07:37

Wachstum: 6 / 6 **Trend:** 5 / 5

- Umsatzwachstum (TTM) 18,84 %
- Ø Umsatzwachstum 2 Jahre 31,03 %
- Umsatzwachstum Quartal (ggü. Vorjahr) 22,73 %
- Ø EPS-Wachstum 2 Jahre 56,07 %
- EPS-Wachstum (TTM) negative Basis 128,33 %
- EPS-Wachstum Quartal (ggü. Vorjahr) negative Basis 42,86 %
- Performance 3 Monate 26,74 %
- Performance 12 Monate 72,64 %
- Abstand 52-Wochenhoch 12,10 %
- Abstand GD200 23,62 %
- Stabiles Kurswachstum 1 Jahr 95,18 %

Finanzierbarkeit Wachstum: 3 / 3 **Rote Flaggen:** 1 / 1

- Börsenwert / Verschuldung (Kapitalaufnahme-Fähigkeit) 6,95
- Umsatz / Verschuldung (Verschuldung kontrollierbar) 3,44
- Rule-of-40 TTM 23,51 %
- Zu hohes KUV? (oberes Dezil) 55

Construction Partners Inc operates as an infrastructure and road construction company. It provides construction products and services to the public and private sectors. Its services cover the construction of highways, roads, bridges, airports, and commercial and residential sites. The company provides site development, paving, utility and drainage systems, as well as supplies hot mix asphalt.

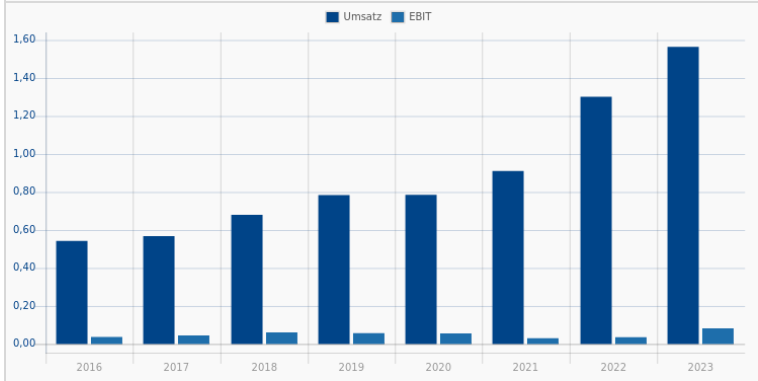

United States Lime & Minerals Inc
 923585 | USLM
 Basic Materials / Building Materials

Rang: 90
 14 / 15
 91,802 \$
 +0,20 %
 04.10. 07:37

Wachstum: 5 / 6 **Trend:** 5 / 5

- Umsatzwachstum (TTM) 8,77 %
- Ø Umsatzwachstum 2 Jahre 21,92 %
- Umsatzwachstum Quartal (ggü. Vorjahr) 3,46 %
- Ø EPS-Wachstum 2 Jahre 41,42 %
- EPS-Wachstum (TTM) negative Basis 35,55 %
- EPS-Wachstum Quartal (ggü. Vorjahr) negative Basis 31,50 %
- Performance 3 Monate 30,52 %
- Performance 12 Monate 119,11 %
- Abstand 52-Wochenhoch 6,45 %
- Abstand GD200 39,03 %
- Stabiles Kurswachstum 1 Jahr 97,54 %

Finanzierbarkeit Wachstum: 3 / 3 **Rote Flaggen:** 1 / 1

- Börsenwert / Verschuldung (Kapitalaufnahme-Fähigkeit) 539,98
- Umsatz / Verschuldung (Verschuldung kontrollierbar) 59,56
- Rule-of-40 TTM 33,08 %
- Zu hohes KUV? (oberes Dezil) 17

United States Lime & Minerals Inc is engaged in the business of manufacturing lime and limestone products including PLS, quicklime, hydrated lime, and lime slurry.

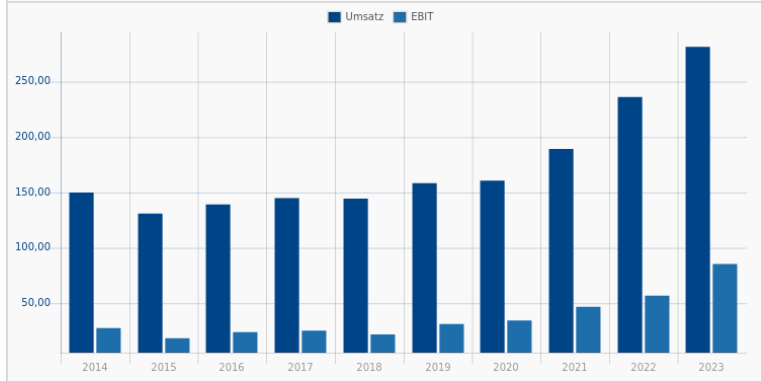

Rang 91 **Addus HomeCare Corp.** **126,80**
AOYBKM | ADUS **+0,19 %**
 Healthcare / Medical Care Facilities 04.10. 07:33

14 / 15

Wachstum: **5 / 6** **Trend:** **5 / 5**

- Umsatzwachstum (TTM) 11,57 %
- Ø Umsatzwachstum 2 Jahre 10,66 %
- Umsatzwachstum Quartal (ggü. Vorjahr) 10,36 %
- Ø EPS-Wachstum 2 Jahre 16,72 %
- EPS-Wachstum (TTM) negative Basis 27,08 %
- EPS-Wachstum Quartal (ggü. Vorjahr) negative Basis 20,43 %
- Finanzierbarkeit Wachstum: **3 / 3** **Rote Flaggen:** **1 / 1**
- Börsenwert / Verschuldung (Kapitalaufnahme-Fähigkeit) 46,39
- Umsatz / Verschuldung (Verschuldung kontrollierbar) 22,48
- Rule-of-40 TTM 20,47 %
- Performance 3 Monate 8,94 %
- Performance 12 Monate 52,57 %
- Abstand 52-Wochenhoch 6,64 %
- Abstand GD200 16,77 %
- Stabiles Kurswachstum 1 Jahr 96,24 %
- Zu hohes KUV? (oberes Dezil) 57

Addus HomeCare Corp is engaged in the provision of in-home personal care services. It operates through the segments such as Personal care segment, which is a key revenue driver, provides non-medical assistance with activities of daily living, primarily to persons who are at risk of hospitalization or institutionalization, such as the elderly, chronically ill and disabled.

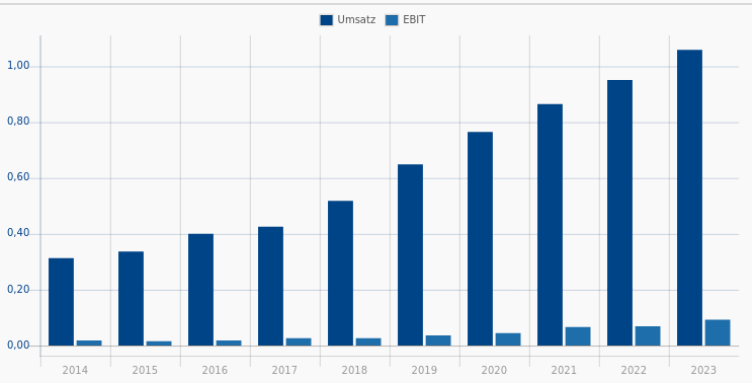
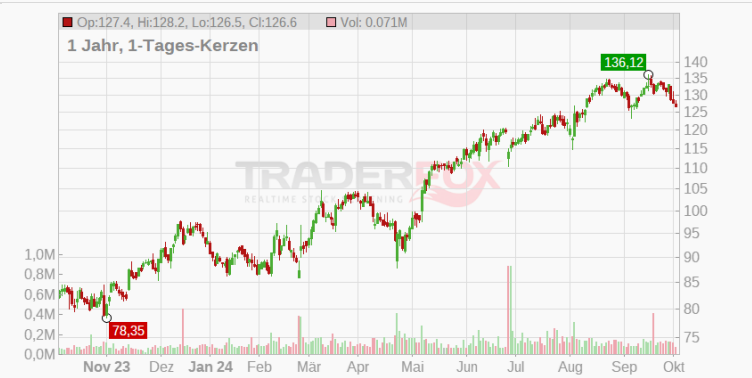

Rang 92 **Stride Inc.** **82,153 \$**
A2QJVN | LRN **+0,10 %**
 Consumer Defensive / Education & Training Services 04.10. 07:37

14 / 15

Wachstum: **5 / 6** **Trend:** **5 / 5**

- Umsatzwachstum (TTM) 11,03 %
- Ø Umsatzwachstum 2 Jahre 9,98 %
- Umsatzwachstum Quartal (ggü. Vorjahr) 10,49 %
- Ø EPS-Wachstum 2 Jahre 36,26 %
- EPS-Wachstum (TTM) negative Basis 59,87 %
- EPS-Wachstum Quartal (ggü. Vorjahr) negative Basis 44,12 %
- Finanzierbarkeit Wachstum: **3 / 3** **Rote Flaggen:** **1 / 1**
- Börsenwert / Verschuldung (Kapitalaufnahme-Fähigkeit) 6,73
- Umsatz / Verschuldung (Verschuldung kontrollierbar) 3,86
- Rule-of-40 TTM 20,90 %
- Performance 3 Monate 19,38 %
- Performance 12 Monate 79,78 %
- Abstand 52-Wochenhoch 6,74 %
- Abstand GD200 20,59 %
- Stabiles Kurswachstum 1 Jahr 91,80 %
- Zu hohes KUV? (oberes Dezil) 63

Stride Inc is an American online educational company. It offers alternative programs to traditional on-campus schooling. It also operates state-funded virtual charter schools around the United States. The educational programs for K-12 students are usually monitored by parents and provide virtual classroom environments where teachers meet with students online, by phone, or in-person.

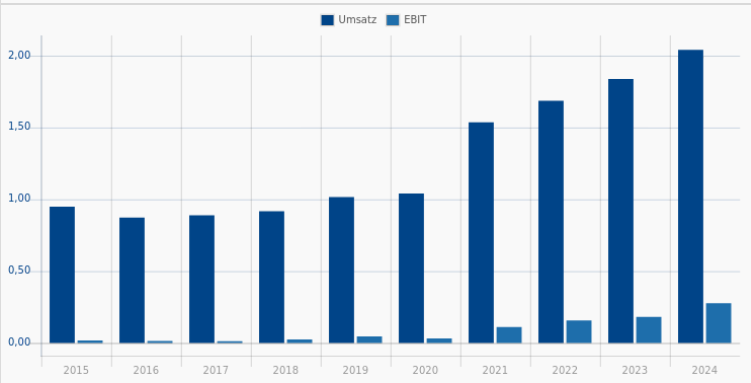

W.R. Berkley Corporation
 870493 | WRB
 Financial Services / Insurance - Property & Casualty

57,136 \$
 -0,04 %
 04.10. 07:39

Rang 93
 14 / 15

Wachstum: 5 / 6 **Trend:** 5 / 5

- Umsatzwachstum (TTM) 10,50 %
- Ø Umsatzwachstum 2 Jahre 13,02 %
- Umsatzwachstum Quartal (ggü. Vorjahr) 11,37 %
- Ø EPS-Wachstum 2 Jahre 17,62 %
- EPS-Wachstum (TTM) negative Basis 25,33 %
- EPS-Wachstum Quartal (ggü. Vorjahr) negative Basis 5,68 %

Finanzierbarkeit Wachstum: 3 / 3 **Rote Flaggen:** 1 / 1

- Börsenwert / Verschuldung (Kapitalaufnahme-Fähigkeit) 7,66
- Umsatz / Verschuldung (Verschuldung kontrollierbar) 4,52
- Rule-of-40 TTM 36,31 %

Performance 3 Monate 8,19 %
 Performance 12 Monate 33,42 %
 Abstand 52-Wochenhoch 6,77 %
 Abstand GD200 5,21 %
 Stabiles Kurswachstum 1 Jahr 79,52 %

Zu hohes KUV? (oberes Dezil) 62

W.R. Berkley is an insurance holding company with a host of subsidiaries that primarily underwrite commercial casualty insurance. The firm specializes in niche products that include various excess and surplus lines, workers' compensation insurance, self-insurance consulting, reinsurance, and regional commercial lines for small and midsize businesses.

Addtech AB
 A2QEPD | ADDT/B
 Industrials / Industrial Distribution

303,434 SEK
 -0,02 %
 04.10. 07:42

Rang 94
 15 / 15

Wachstum: 6 / 6 **Trend:** 5 / 5

- Umsatzwachstum (TTM) 4,84 %
- Ø Umsatzwachstum 2 Jahre 19,42 %
- Umsatzwachstum Quartal (ggü. Vorjahr) 6,86 %
- Ø EPS-Wachstum 2 Jahre 22,98 %
- EPS-Wachstum (TTM) negative Basis 12,17 %
- EPS-Wachstum Quartal (ggü. Vorjahr) negative Basis 28,57 %

Finanzierbarkeit Wachstum: 3 / 3 **Rote Flaggen:** 1 / 1

- Börsenwert / Verschuldung (Kapitalaufnahme-Fähigkeit) 14,31
- Umsatz / Verschuldung (Verschuldung kontrollierbar) 3,60
- Rule-of-40 TTM 16,87 %

Performance 3 Monate 14,63 %
 Performance 12 Monate 78,31 %
 Abstand 52-Wochenhoch 10,72 %
 Abstand GD200 16,37 %
 Stabiles Kurswachstum 1 Jahr 92,53 %

Zu hohes KUV? (oberes Dezil) 35

Addtech AB is a group of businesses offering high-tech products and solutions to customers in the manufacturing and infrastructure sectors. The company's segment includes Automation; Electrification; Energy; Industrial Solutions and Process Technology. It generates maximum revenue from the Energy segment. Energy produces and sells products for electricity transmission, electrical installation, and safety products in transport.

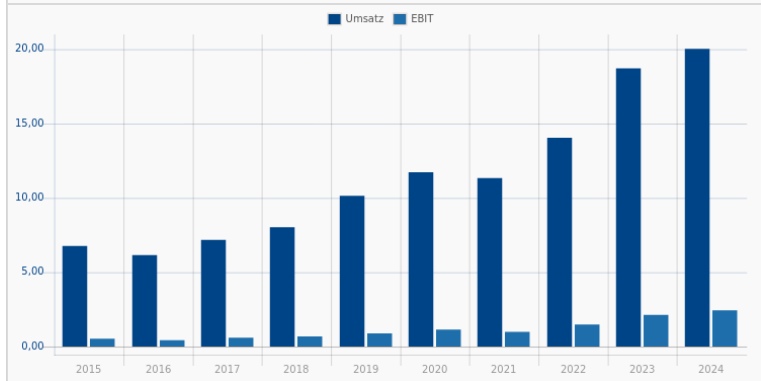
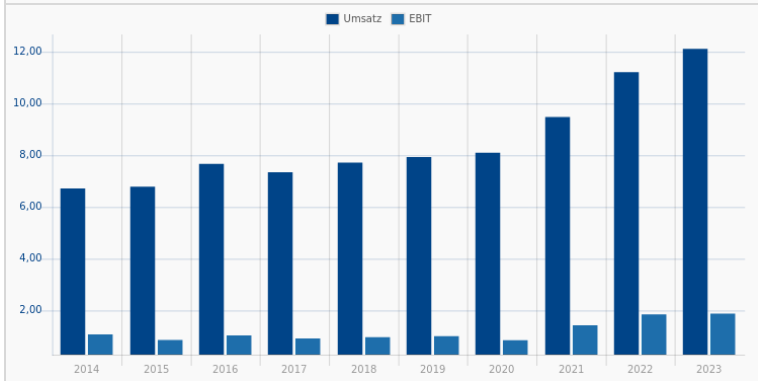

Jack Henry & Associates Inc.
 888286 | JKHY
 Industrials / Business Services

183,758 \$
 +0,11 %
 04.10. 07:38

Rang 95
 13 / 15

Wachstum: 4 / 6 **Trend:** 5 / 5

- Umsatzwachstum (TTM) 6,63 %
- Ø Umsatzwachstum 2 Jahre 6,79 %
- Umsatzwachstum Quartal (ggü. Vorjahr) 4,73 %
- Ø EPS-Wachstum 2 Jahre 2,89 %
- EPS-Wachstum (TTM) negative Basis 4,29 %
- EPS-Wachstum Quartal (ggü. Vorjahr) negative Basis 3,41 %

Finanzierbarkeit Wachstum: 3 / 3 **Rote Flaggen:** 1 / 1

- Börsenwert / Verschuldung (Kapitalaufnahme-Fähigkeit) 89,16
- Umsatz / Verschuldung (Verschuldung kontrollierbar) 14,77
- Rule-of-40 TTM 21,63 %

Performance 3 Monate: 12,02 %
Performance 12 Monate: 23,46 %
Abstand 52-Wochenhoch: 0,00 %
Abstand GD200: 8,89 %
Stabiles Kurswachstum 1 Jahr: 63,52 %

Zu hohes KUV? (oberes Dezil): 25

Jack Henry is a leading provider of core processing and complementary services, such as electronic funds transfer, payment processing, and loan processing for us banks and credit unions, with a focus on small and midsize banks. Jack Henry serves almost 1,000 banks and over 700 credit unions.

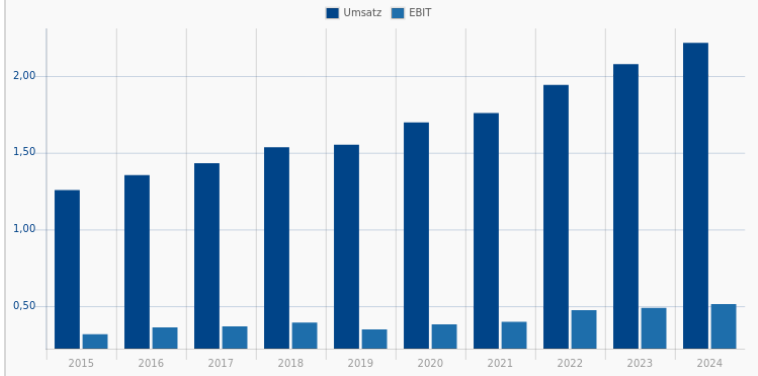

BWX Technologies Inc.
 A14V4U | BWXT
 Industrials / Aerospace & Defense

117,318 \$
 +0,14 %
 04.10. 07:37

Rang 96
 13 / 15

Wachstum: 4 / 6 **Trend:** 5 / 5

- Umsatzwachstum (TTM) 11,69 %
- Ø Umsatzwachstum 2 Jahre 8,41 %
- Umsatzwachstum Quartal (ggü. Vorjahr) 11,27 %
- Ø EPS-Wachstum 2 Jahre -9,05 %
- EPS-Wachstum (TTM) negative Basis 19,59 %
- EPS-Wachstum Quartal (ggü. Vorjahr) negative Basis 25,00 %

Finanzierbarkeit Wachstum: 3 / 3 **Rote Flaggen:** 1 / 1

- Börsenwert / Verschuldung (Kapitalaufnahme-Fähigkeit) 8,82
- Umsatz / Verschuldung (Verschuldung kontrollierbar) 2,14
- Rule-of-40 TTM 20,83 %

Performance 3 Monate: 24,09 %
Performance 12 Monate: 60,78 %
Abstand 52-Wochenhoch: 0,27 %
Abstand GD200: 25,18 %
Stabiles Kurswachstum 1 Jahr: 83,72 %

Zu hohes KUV? (oberes Dezil): 33

BWX Technologies Inc is a specialty manufacturer & service provider of nuclear components. It operates in two segments. The government Operations segment consists of legacy Nuclear Operations Group & Nuclear Services Group segments with certain research & development activities in the areas of advanced reactors & advanced manufacturing.

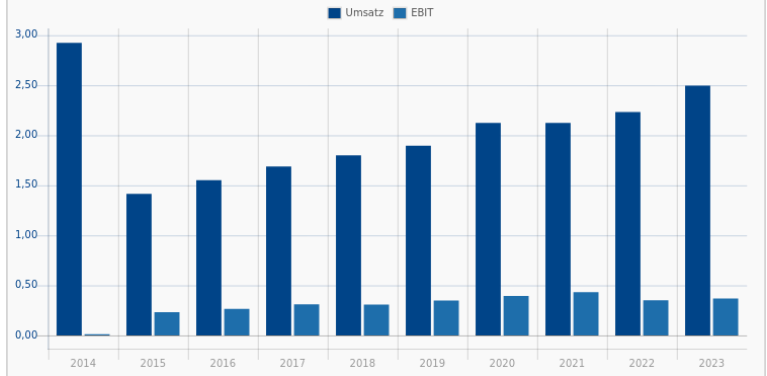

Rang 97	Vertex Inc. A2P93F VERX Technology / Software - Application	41,132 \$ -1,15 % 04.10. 07:37
13 / 15		
Wachstum:	5 / 6	Trend: 5 / 5
✓ Umsatzwachstum (TTM) 16,61 %	✓ Performance 3 Monate 16,77 %	
✓ Ø Umsatzwachstum 2 Jahre 15,98 %	✓ Performance 12 Monate 79,34 %	
✓ Umsatzwachstum Quartal (ggü. Vorjahr) 15,33 %	✓ Abstand 52-Wochenhoch 0,45 %	
✗ Ø EPS-Wachstum 2 Jahre 0,00 %	✓ Abstand GD200 30,15 %	
✓ EPS-Wachstum (TTM) negative Basis 159,09 %	✓ Stabiles Kurswachstum 1 Jahr 92,07 %	
✓ EPS-Wachstum Quartal (ggü. Vorjahr) negative Basis 160,00 %		
Finanzierbarkeit Wachstum:	2 / 3	Rote Flaggen: 1 / 1
✓ Börsenwert / Verschuldung (Kapitalaufnahme-Fähigkeit) 18,37 %	➔ Zu hohes KUV? (oberes Dezil) 14	
✗ Umsatz / Verschuldung (Verschuldung kontrollierbar) 1,75		
✓ Rule-of-40 TTM 29,28 %		

Vertex Inc is a provider of tax technology and services. Its software, content, and services help customers stay in compliance with indirect taxes that occur in taxing jurisdictions all over the world. Vertex provides cloud-based and on-premise solutions to specific industries for every line of tax, including income, sales, consumer use, value-added, and payroll.

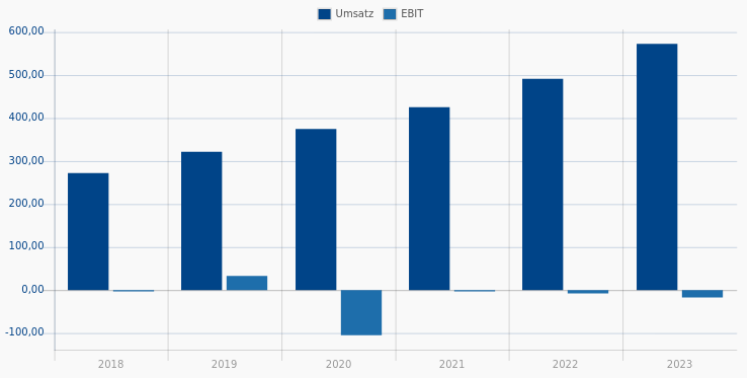
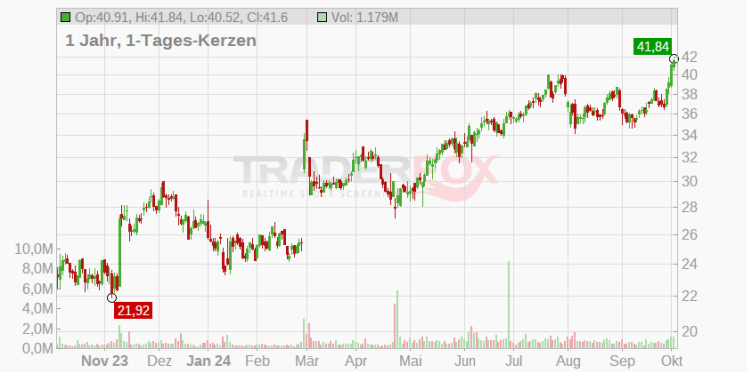

Rang 98	PetIQ Inc. (Class A) A2DU79 PETQ Healthcare / Drug Manufacturers - Specialty & Generic	30,77 -0,21 % 03.10. 21:59
13 / 15		
Wachstum:	5 / 6	Trend: 5 / 5
✓ Umsatzwachstum (TTM) 13,57 %	✓ Performance 3 Monate 36,20 %	
✗ Ø Umsatzwachstum 2 Jahre 8,71 %	✓ Performance 12 Monate 46,23 %	
✓ Umsatzwachstum Quartal (ggü. Vorjahr) 4,58 %	✓ Abstand 52-Wochenhoch 0,53 %	
✓ Ø EPS-Wachstum 2 Jahre 45,70 %	✓ Abstand GD200 43,37 %	
✓ EPS-Wachstum (TTM) negative Basis 135,43 %	✓ Stabiles Kurswachstum 1 Jahr 68,48 %	
✓ EPS-Wachstum Quartal (ggü. Vorjahr) negative Basis 62,50 %		
Finanzierbarkeit Wachstum:	2 / 3	Rote Flaggen: 1 / 1
✗ Börsenwert / Verschuldung (Kapitalaufnahme-Fähigkeit) 1,98	➔ Zu hohes KUV? (oberes Dezil) 81	
✓ Umsatz / Verschuldung (Verschuldung kontrollierbar) 2,46		
✓ Rule-of-40 TTM 14,51 %		

PetIQ Inc is a manufacturer and distributor of health and wellness products for dogs and cats. The company offers veterinarian-grade pet Rx medications, OTC flea and tick preventatives, vitamins treats, nutritional supplements, and hygiene products. The group operates in two segments namely the Products and Services segments. It also provides third-party products to retailers which for a long time are available for veterinary clinics only.

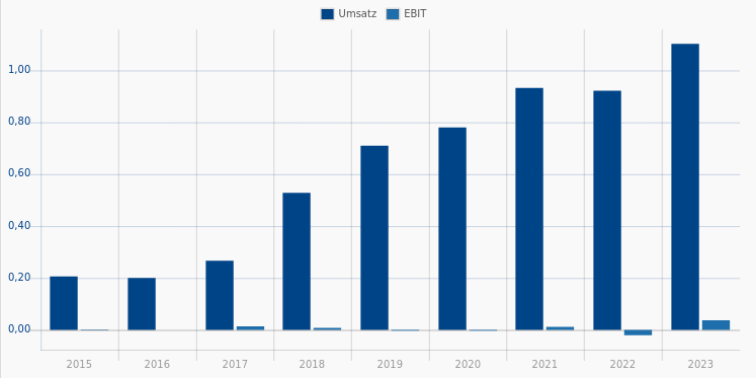

Rang 99	ALK-Abelló AS A3DHX9 ALK/B Healthcare / Biotechnology	22,510 € -1,19 % 03.10. 21:59
14 / 15		
Wachstum:	5 / 6	Trend:
✓ Umsatzwachstum (TTM) 10,68 %	✓ Performance 3 Monate 10,76 %	5 / 5
✗ Ø Umsatzwachstum 2 Jahre 10,99 %	✓ Performance 12 Monate 109,77 %	
✓ Umsatzwachstum Quartal (ggü. Vorjahr) 21,06 %	✓ Abstand 52-Wochenhoch 7,66 %	
✓ Ø EPS-Wachstum 2 Jahre 48,47 %	✓ Abstand GD200 19,54 %	
✓ EPS-Wachstum (TTM) negative Basis 94,97 %	✓ Stabiles Kurswachstum 1 Jahr 95,48 %	
✓ EPS-Wachstum Quartal (ggü. Vorjahr) negative Basis 200,00 %		
Finanzierbarkeit Wachstum:	3 / 3	Rote Flaggen:
✓ Börsenwert / Verschuldung (Kapitalaufnahme-Fähigkeit) 73,29	➔ Zu hohes KUV? (oberes Dezil) 24	1 / 1
✓ Umsatz / Verschuldung (Verschuldung kontrollierbar) 10,22		
✓ Rule-of-40 TTM 24,45 %		

Alk-Abello AS is a biotechnology company that focuses on pharmaceutical prevention, diagnosis, and treatment of allergies. The company is focused on respiratory diseases, including allergic rhinitis and allergic asthma. Moreover, the firm specializes in venom immunotherapy for patients suffering from bee and wasp allergies. The company's treatments induce a protective immune response that provides sustained symptom relief.

Rang 100	Carpenter Technology Corp. 858605 CRS Industrials / Metal Fabrication	154,37 +0,19 % 04.10. 07:33
14 / 15		
Wachstum:	5 / 6	Trend:
✗ Umsatzwachstum (TTM) 8,21 %	✓ Performance 3 Monate 45,98 %	5 / 5
✓ Ø Umsatzwachstum 2 Jahre 22,59 %	✓ Performance 12 Monate 134,92 %	
✓ Umsatzwachstum Quartal (ggü. Vorjahr) 5,33 %	✓ Abstand 52-Wochenhoch 7,74 %	
✓ Ø EPS-Wachstum 2 Jahre 139,02 %	✓ Abstand GD200 55,04 %	
✓ EPS-Wachstum (TTM) negative Basis 225,22 %	✓ Stabiles Kurswachstum 1 Jahr 91,64 %	
✓ EPS-Wachstum Quartal (ggü. Vorjahr) negative Basis 139,74 %		
Finanzierbarkeit Wachstum:	3 / 3	Rote Flaggen:
✓ Börsenwert / Verschuldung (Kapitalaufnahme-Fähigkeit) 10,91	➔ Zu hohes KUV? (oberes Dezil) 49	1 / 1
✓ Umsatz / Verschuldung (Verschuldung kontrollierbar) 3,93		
✓ Rule-of-40 TTM 13,91 %		

Carpenter Technology Corp supplies specialty metals to a variety of end markets, including aerospace and defense, industrial machinery and consumer durables, medical, and energy, among others. The company's reportable segments include; Specialty Alloys Operations and Performance Engineered Products. It generates maximum revenue from the Specialty Alloys Operations segment.

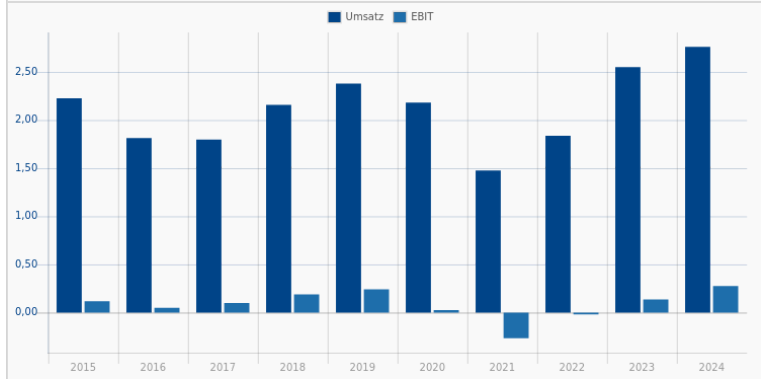
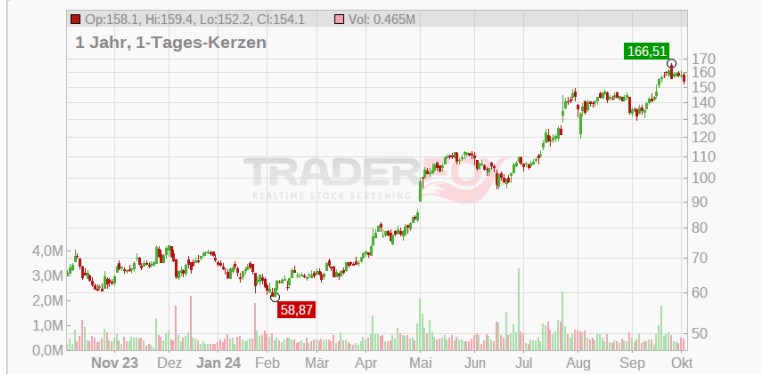
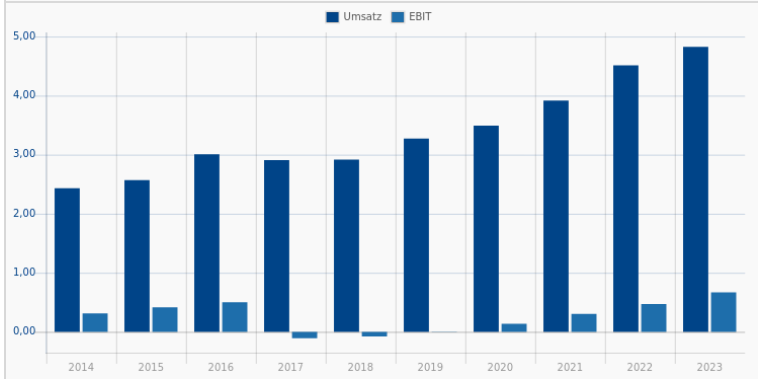

ANLEITUNG

Der Wachstums-Check auf aktie.traderfox.com prüft die Attraktivität von Wachstums-Aktien. Wachstums-Aktien sind unter Umständen keine Aktien zum sorgenfreien Kaufen und Liegenlassen. Wachstums-Aktien können auf Sicht von zwei bis drei Jahren außerordentliche hohe Gewinne abwerfen. Anleger müssen mit größeren Kursschwankungen und Fehlschlägen rechnen! In diesem PDF-Report sind die 100 Wachstums-Aktien mit den besten Bewertungen im Wachstums-Check enthalten.